新作情報・攻略ガイドなんでもありの満ぷく号だ！

ゲームボーイ

MONTHLY
360YEN
(本体価格350YEN)

1991年3月1日発行(毎月1回1日発行)第6巻第3号
1986年10月22日第三種郵便物認可

ファミコン

スーパーチャイニーズ3
夢ペンギン物語
ワイワイワールド2

アドベンチャー オブ ロロII
パーマン
AD&Dヒルズファー
NEWゴーストバスターズ2
ゴルフグランドスラム
大怪獣デブラス

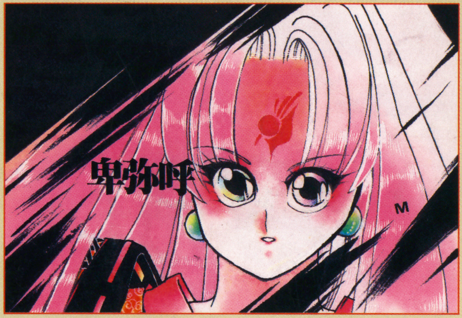

明石市・麻生美鈴

PCエンジン

オーバーライド
S.C.I
ワースタ'91
「キャメルGP」

●アミューズメントクラブVol.3

スーパーファミコン

ウィザードリィV
アクトレイザー
SDザ・グレイトバトル

メガドライブ

ジノーグ
レッスルボール
魔物ハンター妖子 第7の警鐘
ヴォルフィールド

ジャンボ尾崎のホールインワン

横浜市・日下部芭奈那

ゲームボーイTM

突撃！ポンコツタンク
F1スピリット
ライサンダー

ネオジオインフォーメーション

清水市・狐火☆鈴

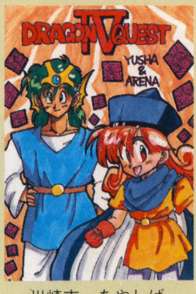

川崎市・あやしげ

1991 MAR. 3

ファミリー コンピュータ・ファミコンは、任天堂の商標です。
今度の敵は宇宙最強の
銀河軍団と銀河超特隊だ！
新登場！頼れる仲間
お助け十二星座！
おもしろゲームの王様だ!!
スーパーチャイニーズ
3

スーパーマリオ・ドラゴンクエストにつづく……‥

第3の過激

ギャグだしッ

おゲンキ〜ッ あら、そこのハジッコ歩いているキミ、アタマがタイクツしてない？ダイジョーブ、もうすぐくるワヨ。ちょもろエグいのが。考えてみれば、スーパーマリオとかドラクエ以来よネ。ぴこぴこ、ぱふぱふにコーフンするのって。それまでにも、いろいろウワサは立ったけど、いざやってみたら、どうってことないのよネ。役立たずばっかし。でも、今度のは期待してチョーダイ。RPGなんだけど、横スクロールで迫ってくる、S.S.アクションの合体。うふっ、2人同時プレイもOKだし、やんややんやのイベントとか、ジンジン・ゲラゲラのおもしろハイテクアイテムとか、もうおいしいったらありゃしないだらけ。ストーリーもかなりヨ。強いのか弱いのか、なんだかよくわかんない3人組が銀河の宇宙から来た悪と戦うんだけど、ずっこけるわ、ギャグは連発するわ、もうドタバタのてんこもり。これが、ハマるのヨ。スーパーマリオやドラクエに狂ったときみたく、ずっぽり。これからはもう、ギャグだしっヨ。ところで、何てゲームだっけネ。そうそう、スーパーチャイニーズ3。スーチャイ3、と呼ぶのが通っぽいみたい。

おもしろ過激に大変身!! **3月1日発売.!!** 予価6,300円（税別）

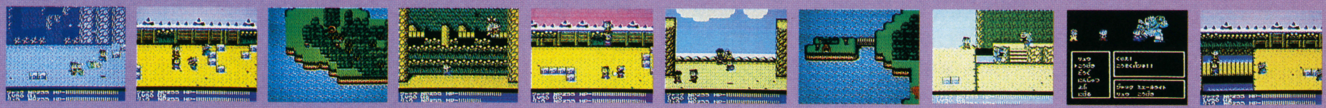

CULTURE BRAIN™

カルチャーブレーン
〒124 東京都葛飾区宝町2-30-16
おもしろ情報局 TEL. 03(3695)3513

好評発売中 飛龍の拳外伝

ゲームボーイ用ソフト
¥3,500（税込）

笑いいっぱいのアクションRPGだ！

スーパーチャイニーズ3

ギャグとアクションてんこ盛りのＲＰＧ「スーチャイ」の第３弾が登場！　前作よりはるかにグレードアップしたシステム面を中心に、その面白さを徹底紹介しちゃうぞ！

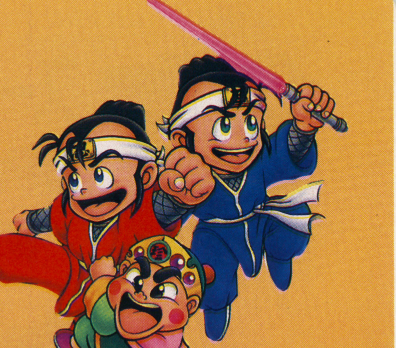

カルチャーブレーン	3月1日発売	￥6,300	ファミコンカートリッジ

新たなる冒険に旅立つジャックとリュウ！

チャイニーズランドの平和を取り戻せ！

お馴染みチャイニーズランドに、またまた迫る危機。新たなる敵、銀河超闘士特別戦隊（銀河超特隊）が、宇宙のならずもの銀河軍団を率いて侵攻してきたのだ。その強大さに、占拠を許してしまうチャイニーズランド。首都ヨウカンも敵の手に落ち、王様である珍の始皇帝も捕らえられてしまう。ただひとり逃げのびたボクちん殿下は、我等がヒーロー、ジャックとリュウに助けを求めてきたのであった。さあ、ジャック！　リュウ！　新たなる戦いの旅に出発だ!!

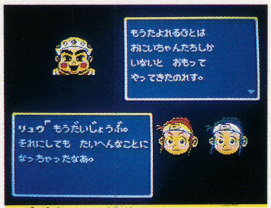

▲前作でお馴染みのボクちん殿下は、どうにか逃げのびてジャックとリュウに助けを求めてくる。さあ、立ち上がる時だ！

銀河超特隊

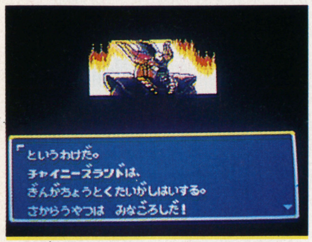

▲平和だったチャイニーズランドが凶悪な銀河軍団の手によって占拠されてしまう。なんてこったい！

▼戦いの旅に出発！　ボクちん殿下も一緒にフィールド上を旅していくぞ。彼らの行く手にはどんな困難が待ち受けるのか!?

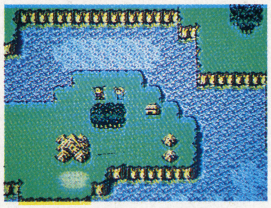

難易度設定

ゲームを始める前に、難易度を設定できちゃうのだ。難易度は3段階あるぞ。

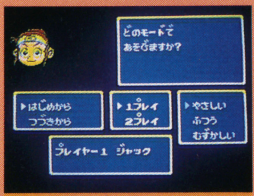

▲1度中断して、ゲームを続きから始める時も難易度を変えられるのだ。こりゃスゴイ

ギャグ満載！　思いっきり笑っちゃおう

ジャックとリュウは敵と戦いながら、様々な町や村を旅する。町や村はバラエティ豊かで、中には爆笑モンのところもあるぞ。ちなみに左の2つは代表例。

敵と戦い、倒すと、修行値とお金を得る事ができる。修行値はいわゆる経験値のこと。レベルアップのもとになるものだ。お金は町や村にある店で買い物などをするためのもの。どちらもゲームを進めていく上での基本であり最重要であるもの。ガンガン増やさなくちゃね！

▲町の人達がおかしくなって、ワケのわからない事ばかり話してるアホにされた町スットンバレー。ここでの会話は必見だぞ

▼何から何までオモチャでできてる町だ。ここにいる人達ももちろんオモチャ。一体ここではどんな事が起こるのだろうか？

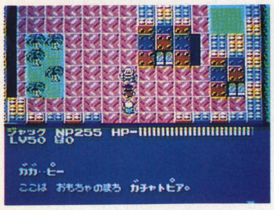

パスワードはコンビニ屋で！

ゲームを中断する時などは、町や村にあるコンビニ屋でパスワードを聞くのだ。

▲コンビニ屋では、仲間を生きかえらせたり、プレーヤーの人数を変えたりもできるぞ

これがチャイニーズランドだ！

チャイニーズランドは広く、そこには数々の町や村がある。ジャックとリュウはこの舞台で冒険を展開していくのだ

©カルチャーブレーン

新旧とり混ぜ、システムはクオリティアップ

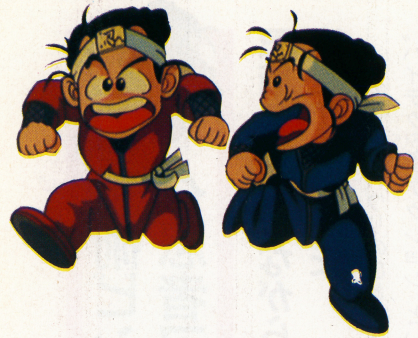

コマンドはわかりやすい親切設定

ゲーム中使用するコマンドは、実にわかりやすくて使いやすい。余分なモノは一切省いて、必要なモノだけを残したって感じでとても親切なのだ。

▼フィールドを移動中、Aボタンを押すとコマンドが表示される。メインとなるコマンドは、基本的にはこの3つだけだ

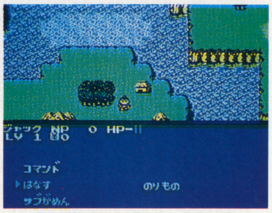

▲サブ画面。持ち物や使える忍術、ステータス（つよさ）、パスワード（やくそくのことば）を見る事ができる

スクロールアクションで白熱の戦闘

通常の戦闘は前作同様アクションで展開される。でも、前作では1画面分だった戦闘に対し、今回は画面が左右に大きくスクロールするようになってるんだ。スーパースクロール戦闘というこのスクロールアクションによって、より多彩な攻撃が可能になったってワケだ。

フィールド戦

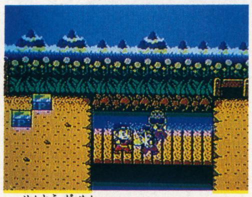

▲戦闘画面は3タイプ。このフィールド戦は限られた範囲の中で敵を一定数倒すのだ

アスレチック戦

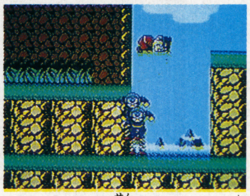

▲フィールド戦よりもマップがはるかに長く、突き進んでゴールすればクリアだ

パレス戦

▲部屋がいくつかつながっていて、敵を一定数倒すと次の部屋へ進めるシステムだ

ジャックとリュウのアクションだ

パンチ

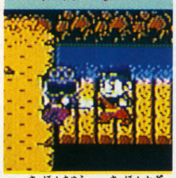

▲基本中の基本技。最初の頃はこれだけでも十分戦えるぞ

ムーンサルトキック

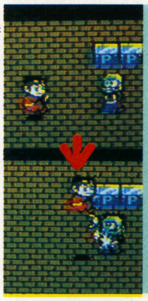

▶方向ボタンとBボタンでムーンサルトキックを繰り出せる。回転しながら蹴る強力な技だ

ミラクルキック

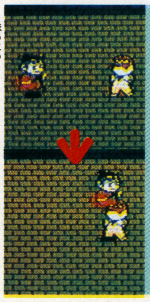

▶方向ボタンとA、Bボタンで、ムーンサルトキックより更に飛距離のあるミラクルキックができる

壁はりつき

▲アスレチック戦では、壁にはりついて登り降りできるのだ

持ち上げ～投げ

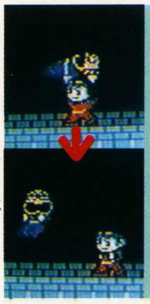

▶ダウンしている敵の近くでAボタンを押すと持ち上げる事ができる。更にAボタンで投げだ

かっとび走法

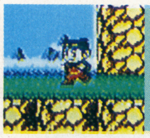

▶方向ボタンの連続押しでかっとび～！

アイテム

▶敵の落としたアイテムを使う事もできるのだ

剣を使っての戦闘もバッチリ

他の攻撃と違い、剣は戦闘中に装備しないと使用できない。下の手順で行えばOKだ。これらの他にも目玉アクションの"忍術"があるが、詳しくは次のページで説明するよ。

▲ほうら、剣を武器に戦えるのだ。攻撃力アップ！ ガンガン斬るべし！

▲戦闘時の基本コマンド。ここで"そうび"を選び、剣を装備すればOK

対ボス戦はコマンド戦で展開される

前作同様、ボスとの戦闘だけはコマンド戦になってるぞ（アクションで戦うボスも中にはいる）。2種類の戦闘を楽しむことができるなんて最高だね！

▲対ボス戦の時だけ、戦闘はコマンド選択式になる。もう手慣れたモンだと思うけど、プレイする時は慎重にいこうね

▼コマンド戦では、アクション戦と同じ動きで攻撃する様子をアニメーションで見る事ができるぞ。イカス～／

ボクチン殿下も大活躍(?)

対ボスのコマンド戦では、ボクちん殿下も一緒に戦うのだ。でも、なんかトボケた事しちゃいそうな…。

▲ほうら、言わんこっちゃない！ まったくボクちん殿下って大ボケなヤツだぜ

忍術ビシバシのハイテク忍者アクション

忍術を体得しながら進んでいくのだ

このゲームのウリのひとつに"ハイテク忍者アクション"というのがある。その代表的なものが忍術だ。戦闘時には多大な力を発揮する戦闘系のものや、他の場面で何かと役立つ道具系のものなど、種類、数は豊富。今回は8つだけ紹介するぞ。

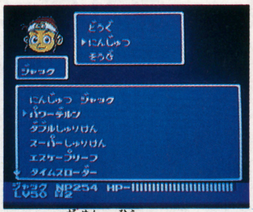

▲サブ画面を開いて"にんじゅつ"を選択。但し、戦闘では使えないものやフィールド上では使えないものもあるぞ

忍術を体得するには、ゲーム中登場してくるお助け12星座に修行をつけて貰わなければならない。詳しくは次のページで。

スパイダーシューズ

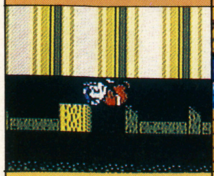
▲どんな壁でも天井でもぴたりとはりつける。アスレチック戦で重要となる術だ

スーパーしゅりけん

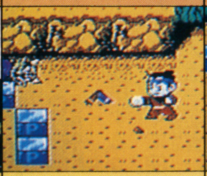
▲ブーメランのように飛ぶ手裏剣。行き帰りの往復で2度ダメージを与えられる

ダブルしゅりけん

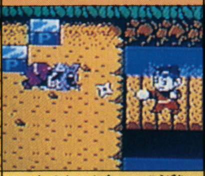
▲最初に覚える攻撃系の術が、このダブルしゅりけん。前方にギューンと飛ぶぞ

パワーデルン

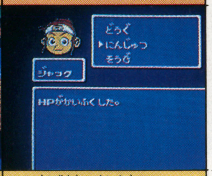

▲体力を回復させてくれる忍術。設定では巻物にその忍法が書かれているとか

チューミクロン

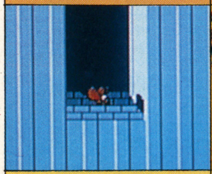
▲ネズミに変化し、細い通路にもぐり込んで抜けられる術。思わず笑っちゃうよ

コピーくん

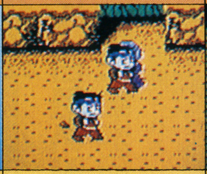
▲自分の分身を作り出す術。敵は分身の方ばかり攻撃するから、そのスキに倒せ

ミエールライト

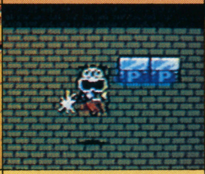
▲通常では見えない敵キャラの姿が見えたり、闇を照らしたりできる術

エスケープリーフ

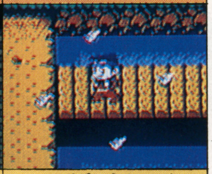
▲異次元通路を作り出し、戦闘から逃げる事のできる術。ピンチの時に効果大

移動手段には便利な乗り物だってあるんだ

乗り物は全部で5種類プラス1あるぞ

メインコマンドの中には"のりもの"というものがある。マップ画面では歩いて移動する他に、乗り物に乗って移動する事もできるのだ。これを利用すればより早く目的地に行けるぞ。また、移動中に敵が出現する乗り物とそうでない物とがあるが、これはプレイした時確かめてね。乗り物は全部で5種類プラス1(プラス1というのは汽車の事。これだけは他の5種類と毛色が違うのだ)。中には亀のようなとんでもないものまであるぞ。もちろんこれらは最初から持ってはいない。冒険の中でひとつひとつ手に入れていくのだ。

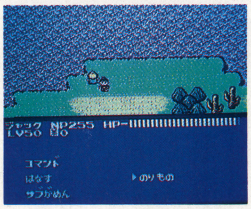

▲メインコマンドで"のりもの"を選択。その時持っている乗り物に乗る事ができるのだ。こいつは便利だぜ

かっとびホバー

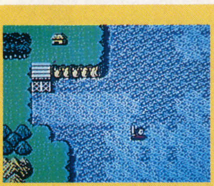

▲荒くない、静かな内海だけを進める乗り物だ。海の荒い所へは、残念ながら行けないのだ

かっとびモグラー

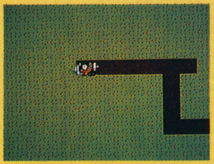

▲ダイヤマイマイというかたつむりの殻を先端につけたドリル戦車。地底を掘り進んで行けるぞ

かっとびクルーザー

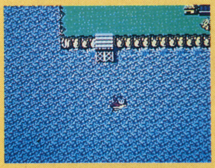
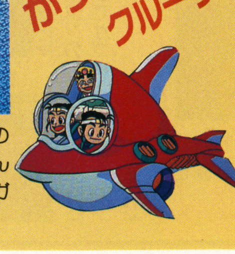
▲チャイニーズランドの全ての海を進める。どんなに荒れていてもガンガン進んで行くぞ

汽車汽車シュッポッポ〜〜〜

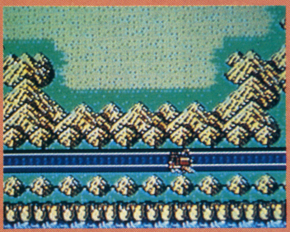
▶汽車は場所が決まっていて、ある町に行けば乗れるようになっている。他の乗り物とはチト違うのだ

亀

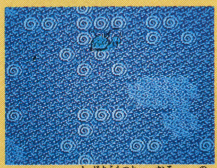
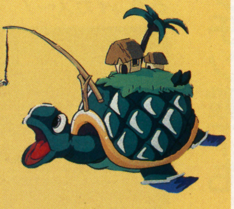
▲RPG史上最も遅い乗り物。背中に町を丸ごとひとつ乗せた、何とも不思議な巨大ガメだ

かっとびジェット

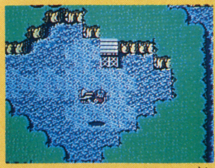
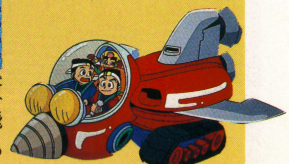
▲かっとびモグラーを改造した、大空を自由に飛び回れるジェット機。もちろん地底へも行けるぞ

他にも目を見張るシステムが満載だぞ！

ジャックとリュウを助ける仲間達

お助け12星座とは、ジャックとリュウを助けてくれる心強い仲間達だ。彼らはチャイニーズランドのあちこちに散らばっているから、ひとりずつ探し出していかなければならないぞ。探し出したら忍術を教えて貰えるぞ。ただし、簡単にはいかないけどね。彼らのもとで修行しなくちゃならないのだ。

その他にも、アイテムをくれたり、重要な情報を教えてくれたりと、ゲームを展開していく上でキーポイントとなる12星座。今回はその中の5人だけを紹介しちゃうよ。

お助け12星座

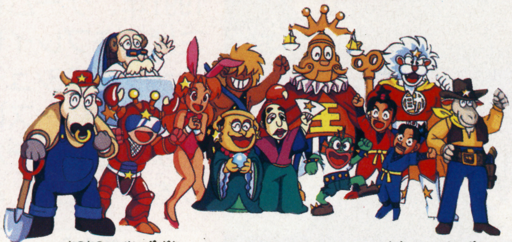

▲各々が星座通りのルックスをした、お助け12星座。とにかく頼りになる仲間達だ

▲アソベシティに住む占い師"パル子ちゃん"。冒険の核心にせまる大予言をしてくれるぞ。色っぽ〜い！

▼乗り物のひとつ、廃線になった汽車を動かしてくれる機関士"タウラスじいさん"。雄牛なのだ

▲双子の赤兵衛と青兵衛。これまた忍術の修行をしてくれる。2人ともソックリ(双子だっつ〜の！)

▼科学の町サイエンシティに住む、チャイニーズランドーの天才科学者"正義博士"。発明品をくれるぞ

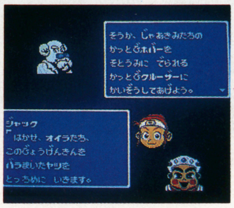

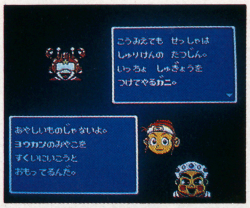

▲ストーリー上、最初に登場する"カニ丸"。修行によって忍術ダブルしゅりけんを教えてくれるのだ

道具やアイテムの種類もかなり増えたぞ

ジャックとリュウの冒険を助けるものとして、他にも各種道具(アイテム)がある。町の中にある道具屋で買うものが主だ。体力回復系のアイテムや、武器、防具など、中には空を飛べちゃうものや、町までアイテムを買いにおつかいに走ってくれるもの、はたまた死んだ仲間を生きかえらせてくれるものまである。今回は4つだけ紹介。

こぼうずくん

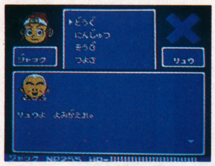

▲2プレイの時、死んだ仲間を復活させる事ができる、復活のお経を唱えるロボット

おつかいくん

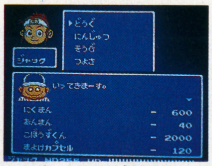

▲小型お使い用簡易ロボット。フィールドマップ上ならどこでもおつかいに行って貰えるぞ

パタパタウイング

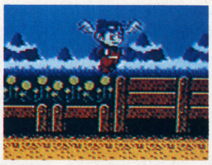

▲これを使用すると、ナント空を飛ぶことができちゃうのだ。但し一定時間だけどね

ビックリボム

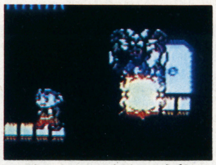

▲敵に対する直接攻撃や特定の壁に穴をあける事ができる。前作のパワーUPバージョンだ

「スーチャイ」の目玉2人同時プレイ

「スーチャイ」シリーズの目玉のひとつ、2人同時プレイは、今回もバッチリだ。2人で協力すれば敵との戦闘もぐっと楽になるし、また、お互いを邪魔する事だってできちゃう。そのクオリティときたら、純粋なアクションゲーム並だ。アツくなるぞ！

▲コマンド戦も、もちろん2人でプレイできる。2人で考えて、いい作戦を立てながら戦おう

▼お互いを攻撃しないよう注意しよう。邪魔し合うのも面白いけど、レベルが高いと大ダメージになるぞ

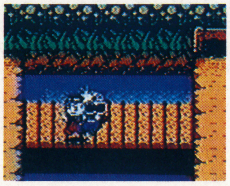

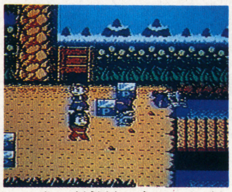

▲2人で協力し合えば、戦闘の時かなり楽になるぞ。いろんなアクションで画面はハデハデだ

▼フィールドの移動は各々操作できるから、バラバラに歩き回れるぞ。但し1画面内だけね

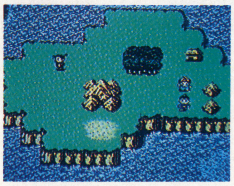

途中参加もOK

今回の2人同時プレイは、2プレイヤーが途中で参加したりやめたりできるのだ。

そのやり方は2通りあって、ひとつは町にあるコンビニ屋に行ってプレイ人数を変えて貰うやり方、もうひとつはパスワードを取って続きから始め、プレイ人数をそこで決めるやり方だ。

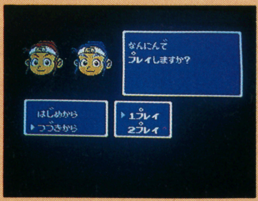

▲パスワードを取ってリセットし、続きから始めれば、この画面の時に人数を変えられるぞ

▼町にあるコンビニ屋に行けば、いつでも簡単に2Pを参加させたりやめさせたりできるのだ

オモシロさを結集した、コナミ夢のソフトなのだ

1991年、ゲーム初めとしてキミは何をプレイした？　アクションありシューティングあり、カーレースにパズルまで詰まった、ハデな内容のコイツをやった人、あんたが正解。

ワイワイワールド2 SOS!! パセリ城

コナミ	発売中	￥6,500	ファミコンカートリッジ

コナミづくしのゴージャス・ゲーム

ワイワイワールド2は、コナミのゲームがギッシリ詰まったコナミ・ファンならヨダレものの一本だ。コナミのお馴染みキャラ達が続々登場し、楽しませてくれる上に、ゲームジャンルはアクションやシューティングなど、バリエーション豊かときてる。まさに超娯楽大作と言える仕上がりで、ボク達を熱くさせてくれるのだ。やっぱゲームは心から楽しまなくちゃね～。

モードは3つ

OPTIONS

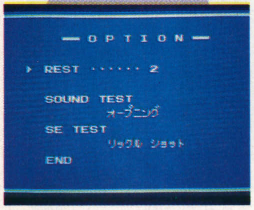

▲オプションモードでは、初期設定を変更できるぞ

2PLAYERS

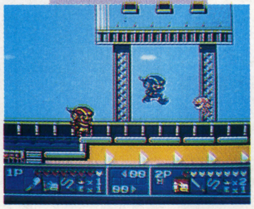

▲2人プレイ。協力し合って進んでいこう！

1PLAYER

▲1人プレイの画面。さあ、クリア目指して頑張れ！

ジャンルはいっぱい

パズル

▲シビアなACGやSTGの間にやるPZGはハラハラドキドキの緊迫感

カーレース

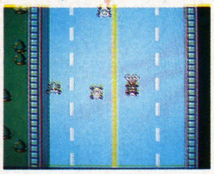

▲主人公が専用車に乗り込んでカーレースするステージもあるぞ

シューティング

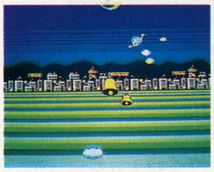

▲シューティング③ おまけにボーナスステージでは何と３DのSTG

▲シューティング② これまたステージによっては縦スクロールにも

▲シューティング① ステージによっては横スクロールのSTGに

アクション

▲マイキャラの武器を駆使して進むバリバリのアクションがメインゲーム

ワイワイワールドの平和を取り戻せ！

ある日、暗黒のかなたから突然現れた大魔法使いワルーモン。平和だったワイワイワールドは、このワルーモンの魔力によって征服されてしまう。

ちょうどその頃、観光旅行に行っていて難を逃れたシナモン博士は、密かに開発していたコナミヒーロー変身回路内蔵のロボット"リックル"を出動させた。

だが、この事を耳にした"ワルーモン"は、ワイワイワールドのハーブ姫を連れ去り、パセリ城ごと宇宙空間へ飛び去ってしまった。急げリックル！　ワイワイワールドの平和とハーブ姫を取り戻せ！

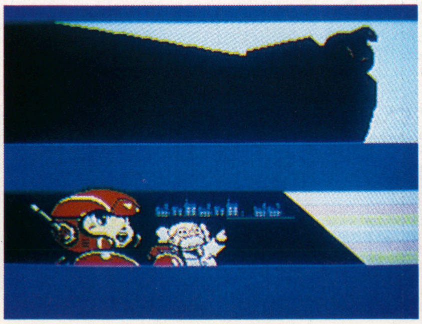

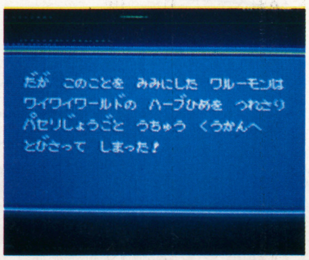

◀▲ワルーモンが復活させた敵どもを倒し、平和と姫を取り戻すのだ

これがリックルのアクションだ

☆攻撃

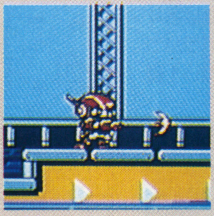

▲腕からエネルギーカッターを放つ、ハイパーショットで攻撃だ

☆ジャンプ

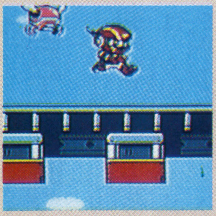

▲アクションゲーム基本中の基本、ジャンプの高さと距離を把握しよう

☆2段ジャンプ

▲ジャンプ中に再びジャンプ（Aボタンを押す）すると…

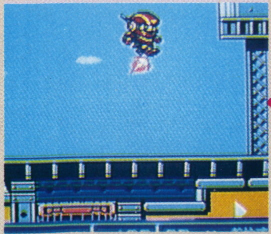

▲ジェット噴射でより高くジャンプすることができるのだ

©KONAMI 1991

キャラを変身させる醍醐味がたまらない

このゲームの目玉は、何と言ってもいろんなキャラでプレイできる所だ。アイテムのチェンジパネルを取り、主人公のリックルを他のコナミヒーローに変身させてプレイ（但しアクションステージのみ）する面白さは、思わず病みつきになるぞ。変身の細かい手順は左に示した通り。さあ、ハマリまくろう！

変身!!

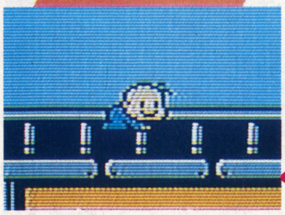

▲決定したら変身!! 変身時間は1分間と短い。上手く利用せよ

▲プレイ中スターパネルを撃つとチェンジパネルが出現。取るべし

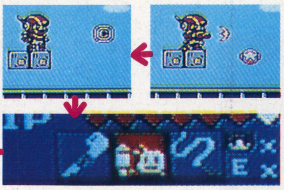

▲画面下のキャラマークで、変身するヒーローを選ぶ

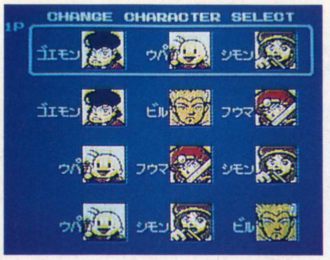

▲リックルは3人のヒーローに変身できる。最初にその組み合わせを選ぶ

チェンジできる5人のヒーロー

5人のヒーローは、コナミキャラの中でも超お馴染みのヤツばかり。それぞれをどのステージで使うかが、ゲーム上大きなカギとなるぞ。ステージ毎に適任キャラってのがあるからね。5人が主人公だったゲームを知っていれば、それはおのずとわかるぞ。

ゴエモン

御存知、天下御免のゴエモン。武器はキセルで、敵に投げつけて倒す。頭もデカイが正義の心はもっとデカイ、とってもイキなヤツ。

▲武器のキセルはブーメランのような軌道を描いて飛ぶぞ

ウパ

ルアークヨ王国の王子、ウパ。武器のガラ＝スウォードで、敵を雲に変えちゃうぞ。で、その雲に乗る事もできちゃうのだ。

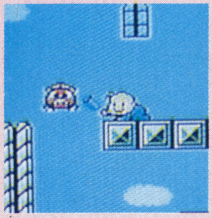

▲ウパはお菓子を食べながら進むこともできるのだ。ウ～ン食いしん坊

ビル

連邦軍上等兵で"魂斗羅"のひとり。武器はマシンガンで、上下左右4方向に攻撃できるのだ。とても勇敢で頼りになる男だ。

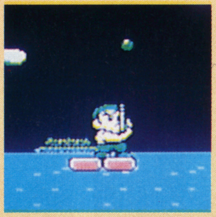

▲上下左右4方向に撃てるマシンガンは超便利。かなり使えるぞ

シモン

バンパイアハンターベルモント一族の血を受け継ぐシモン。武器は聖なるムチ。これで敵をビシバシッと倒していくのだ。

▲シモンの武器は敵だけでなく岩をも砕くのだ。強力すぎる～

フウマ

月氏三兄弟の末弟、お馴染み「月風魔伝」のフウマ。武器は強力な波動剣で、ズバッと敵を切り裂いていく。なんかカッコイイぞ。

▲フウマの波動剣もまた、岩を簡単に砕いちゃう。こりゃ心強いね！

ゲーム中は上の5人の他にも、お馴染みのコナミキャラやゲームが登場するのだ。そのいくつかを紹介するぞ。それにしても本当にゴージャスな内容だねえ。

クォース

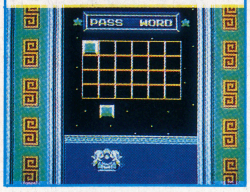

▲クォースはなんとパスワード入力の時お目にかかれる。すごいこだわりだね！

フロッガー

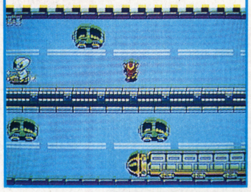

▲懐かしのフロッガーを楽しめるステージもあるぞ。車に注意しながら道を横断しよう

メタリオン　ビックバイパー

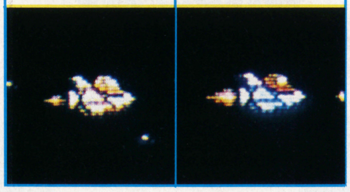

▲グラディウスでお馴染みのビックバイパーを使用するシューティングステージもある。2P側はメタリオンを使用する

ウインビー　ツインビー

▲ステージによってはツインビーによるシューティングも楽しめる。2P側が使うキャラはこれまたお馴染みウインビー

8種類のアイテムを利用して進むのだ！

ゲームを進める上で、アイテムは不可欠なもの。全8種類のアイテムと効果を左に示したから、プレイの参考にしてね。

アイテム一覧

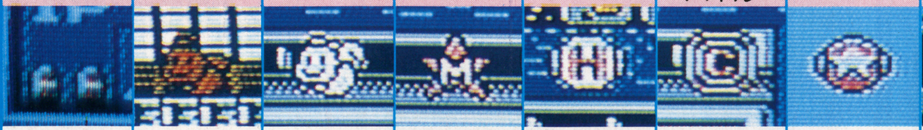

アイテム	効果
救急箱	▲リックルの時はライフ回復。変身キャラは時間回復
スターカプセル	▲壊すと中からチェンジパネルが出現するぞ
チェンジパネル	▲コナミヒーローに変身できる。1個につき1人
ハイパーボンバー	▲取るとため撃ちができ、画面上の敵を全て倒せる
無敵スター	▲プレイヤーが一定時間無敵になる。有効に利用せよ
エンゼルマーク	▲これを10個集めると、プレイヤーが1UPする
ピカピカエンゼルマーク	▲これ1個で普通のエンゼルマーク5個分になる
予備バッテリー	▲ライフが0になった時、自動的にフル回復される

各ステージのポイントを見てみよう

全9ワールドで構成されたワイワイワールド2。各ワールドとも独特な雰囲気を持っていて、あ、このワールドは懐かしのあのゲームだ！ なんてノスタルジックな気分に浸りながらプレイしちゃうことウケアイだ。
また、アクション、シューティング、パズル、カーレースと、ジャンルもバラエティに富んでるから、次のワールドは？ その次はどんなワールド？ と、ワクワクしっぱなしだぞ。
今回はワールド8までの見どころを、攻略ポイントも含めて紹介しちゃうぞ。

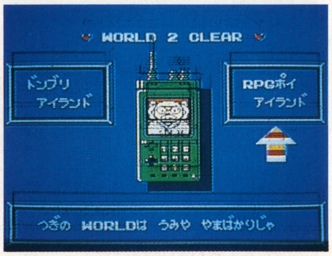

▲ワールド3、6、8には2つのステージがあり、どちらかを選んでプレイ

全体マップはこうなってるよよよ〜ん

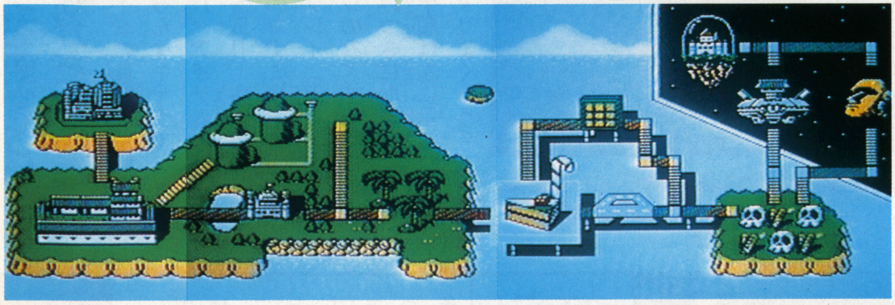

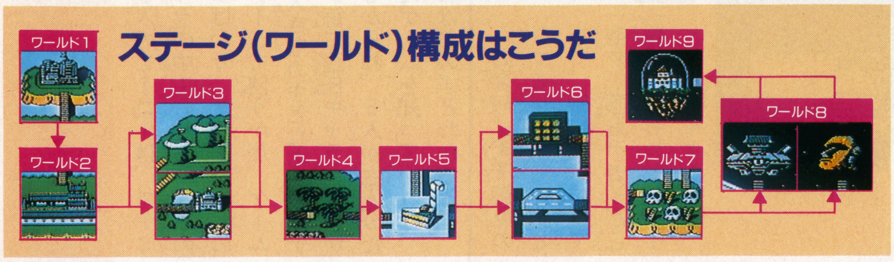

ワールド1 近未来ステージ

最初はアクション、中盤でシューティング、最後はまたアクションと移行するステージ。シューティングは弾に1発当たるか、敵に1回触れるかしただけで自機を1機失ってしまうぞ。

アクションシーン

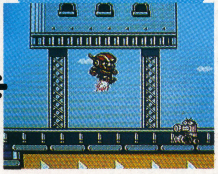

▲最初はアクションシーン。ここは簡単だから、まずは操作に慣れよう

シューティングシーン

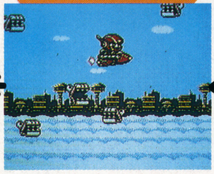

▲中盤はシューティング。弾一発で死んじゃうから、慎重に敵の出方を見よう

アクションシーン

▲再びアクションシーンへ。これを抜ければボスとの対戦だ。ゴーゴー！

ボス 突撃戦艦トヤマン

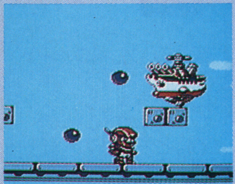

ボスの攻撃は放射線状に飛んでくる砲弾。後ろに回り込めれば倒せるぞ

ワールド2 お江戸タウンステージ

お江戸を舞台にしたステージ。そう、ゴエモンが大活躍したステージだ。ここは全てアクションで展開される。出現する敵も忍者とかすもうとりとか日本色豊かなヤツばかりだぞ。

▼日本色豊かなステージだ。やっかいな敵の動きを見切って倒すべし

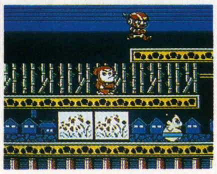

ゴエモンを使え！

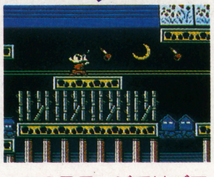

▲このステージではゴエモンに変身するのがベスト。キセルで攻撃だ！

▼足場が不安定な場所も多い。せっかく変身したのに落ちないようにネ

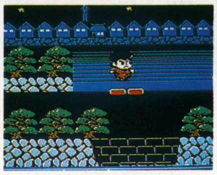

ボス 武装軍人ホッピング武者ノ助

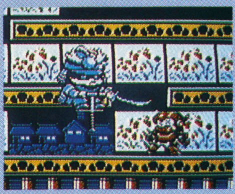

ホッピングで近づき、刀を振りおろしてくるボス。距離をとって攻撃しよう

ワールド3 ドンブリ島 RPGポイ島ステージ

ここには2つのステージ「ドンブリ島」と「RPGポイ島」がある。どちらか1つを選んでプレイするのだ。どちらも「ツインビー」のシューティングだ。

ドンブリ島

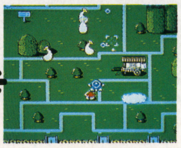

▲ベルなどを利用してのパワーアップは「ツインビー」と同じ

ボス 未確認ドンブリ物体UDO

時計回りに回転し、弾を撃ってくる。動きのクセを見つけ、フタが開いて顔を出した時に攻撃だ

RPGポイ島

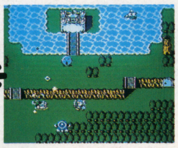

▲余裕があれば、地上の様子をよく見て進もう。楽しいぞ

ボス お怒りドラゴン

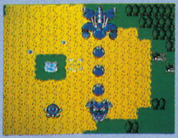

ボスの攻撃は首を伸ばすのと、その直後の弾を放つのと2種類。首を縮めて振ってる時に反撃しよう

ワールド 4 ジャングルステージ

「魂斗羅」風のアクションステージ。ジャングルの中からはエイリアンがガンガン出現する。ここはチェンジパネルを取ったらビルに変身したい。上下攻撃を必要とする所が多いからね。

ボス あーりゃりゃりゃきんぐ

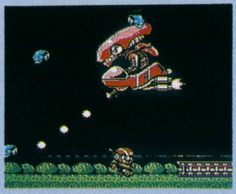

小さいエイリアンと斜め下に発射する弾で攻撃してくる。頭を狙って反撃だ

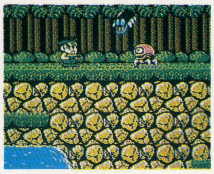

▲このあたりの敵の動きはやっかい。クセをよく見て攻撃するべし!。

▼ここはビルで進むのがベスト。上下左右への攻撃を完璧に身につけよう

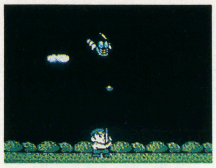

ここはビルで!

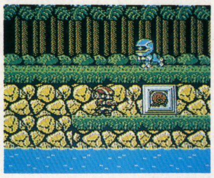

▲このステージはチェンジパネルが多い。そのほとんどはハッチにあるぞ

ワールド 5 お菓子ワールドステージ

超懐しい「バイオミラクルぼくってウパ」をモチーフとしたアクションステージだ。ここは横スクロールと縦スクロールで構成されていて、クリアの条件が他とはちょっと違うぞ。

妖精を助け出してステージをクリア!

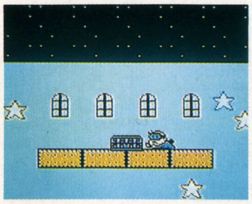

このステージにはボスがいない。クリア条件は横スクロールの方も縦の方も最後に出る箱から妖精を出すことだ

▼後半は縦スクロール。水の中だから操作がやや難しくなってるぞ

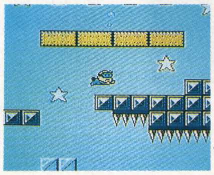

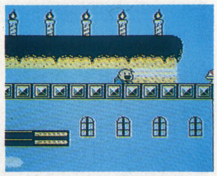

▲ここはケーキの中も進めちゃうウパでプレイするのがベストだ

ウパで進め!

▲ケーキだ! ソフトクリームだ! なんとも美味しそうなステージ

ワールド 6 組み合わせパズル カーレースステージ

このワールドにもステージが2つある。組み合わせパズルかカーレースかを選んでプレイだ。この2つのジャンルはこのワールドにしかないから燃えるぞお。

カーレース

▶▼赤い車で敵をよけたり倒したりして進もう

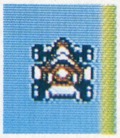

▼路上に落ちてるアイテムでパワーアップ。これはそのひとつミサイルだ

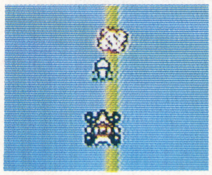

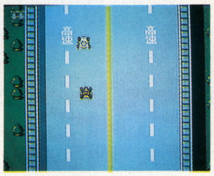

▲スムーズにクリアすれば、なんと予備バッテリーを貰えちゃうのだ

組み合わせパズル

▼パネルを入れかえて絵を完成させるのだ。列車に風船を割られちゃダメ

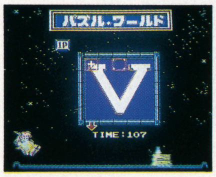

ワールド 7 妖怪墓場ステージ

これまた超懐しい「月風魔伝」をモチーフとしたアクションステージ。あのオドロオドロしい雰囲気に浸れるぞ。ここは当然、途中でフウマに変身し、進んでいきたい。

ボス 筋肉龍骨男

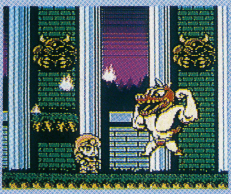

筋肉隆々のボスは、近づいてきて炎を放つ。端に詰められないようにしよう

▼ガイコツの中にアイテムが隠されてたりもする。ようくチェックしよう

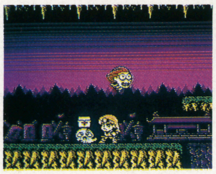

フウマに変身!

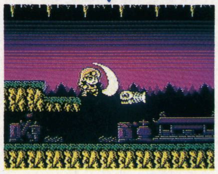

▲ここはフウマを使って進みたい。波動剣でビシバシ斬りまくれ!

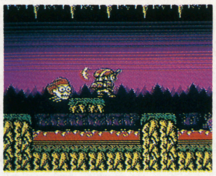

▲背景も敵もオドロオドロシイ。ちょっと難しめのステージだ

ワールド 8 モアイ遺跡 和風要塞ステージ

このワールドもステージが2つある。「モアイ遺跡」と「和風要塞」、どちらもグラディウスのビックバイパー(2Pはメタリオン)でのシューティング。

和風要塞

▼上下からいきなり竹が伸びてくる。接触しないように慎重に進もう

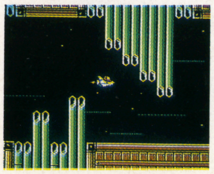

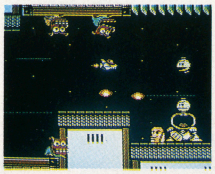

▲なんとも見るからに和風。確実にパワーアップしていこうぜ!

▲こんな狭い所も通らにゃならん。細かいコントローラー操作で進め!

モアイ遺跡

▼お馴染みのモアイさん達。口から輪状の弾を放ってくるぞ

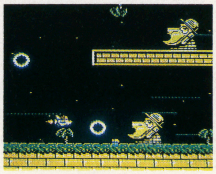

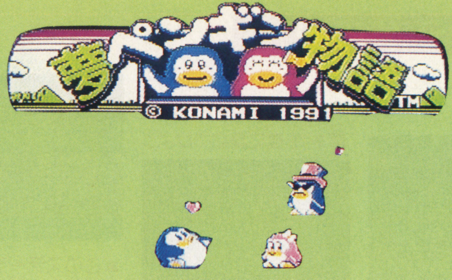

コナミ	¥5,800
発売中	FCカートリッジ

ペン太とペン子のシェイプアップストーリー

「あたしが好きならやせて！　太っている人、嫌いよ！」。胸に深く突き刺さる言葉と共に、ペン子はギン次の所に行ってしまった。ペン子を取り戻すため、ペン太はシェイプアップの厳しい道に挑戦する！

やせるためのアクション&シューティング

ペンギンのペン太とペン子は恋人同士。仲むつまじい2人であったが、ペン子には一つの悩みがあった。それは、ペン太の丸い体型と、食べ物が近くにあれば、無条件にパクついてしまう性格だった。

そんなある日、ペン太は思い切ってペン子にプロポーズしたが、「太った人は嫌いよ」と言われ、さらにギン次が横恋慕をかけてきた…。

▲画面下のゲージが太りぐあいを表示している。ハートマークが割れていると、ふられちゃうぞ

▼やせるために、地獄のシェイプアップコースに挑戦することにした。でも、ギン次の手下が…

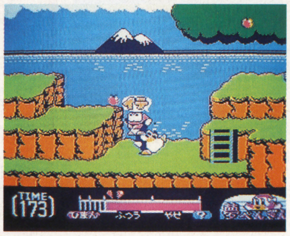

▲「私のことが好きなら、もっとやせて！」と言われ、ギン次もちょっかいを出してきた

時間切れ

▲クリアの条件は、ふつうかやせている状態で、時間内であること

シューティングステージ

▲敵の攻撃を受けると、太ってしまうぞ

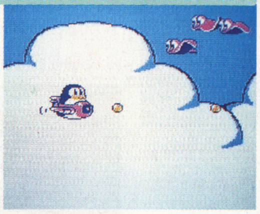

▲戦闘機に乗って、横スクロールで戦うステージ

アクションステージ

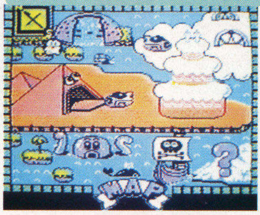

▲アクションとシューティングのステージは、交互にある

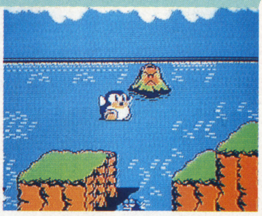

▲走ったり、ジャンプしたり、蹴飛ばしたりするステージ

敵を倒してアイテムを取れ

とけい

▼最初に示される制限時間は短い。取らないとクリアできないぞ

▲制限時間が一定時間増える。やせ薬の次に重要なアイテムだ

スペシャルピン

▼スペシャルピンは、ギン次の直接の部下がもってるぞ

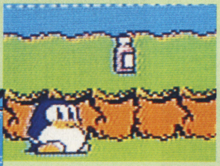

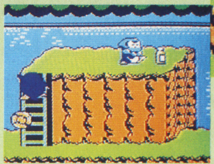

▲ピンクのピンは、黄色いピンの3倍の効果があるやせ薬だ

やせ薬

▼このやせ薬を取ることが、ゲームの目的みたいなモノだ

▲この黄色いピンを取れば、1メモリやせることができる

無敵

▼制限時間の方が重要だから、先に進むようにした方がいいね

▲一定時間、ペン太が無敵状態になり、何も食べなくなる

全滅

▼他にアイテムを持った敵がいれば、けっこうおいしいアイテムだ

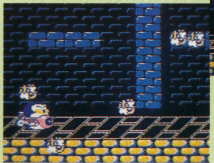

▲取った瞬間に、画面内にいる敵を全滅させてくれる

ヘリ

▼シューティングでは、弾が貫通ミサイルになって威力が上がる

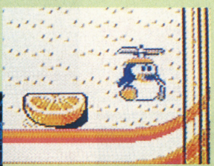

▲アクションステージでは、頭にプロペラがついて飛べる

©KONAMI

太らないための2つの戦闘方法で身もやせる思い

太りぐあいでかわる3つの攻撃方法

ひまん　　ふつう　　やせ

■フライングボディアタック

▲肥満の状態だと、その体にモノを言わせたフライングボディアタック。動きが遅いのが難点

■キック

▲普通の状態だと、キック攻撃になる。近くに行かなければならないので、少々危険

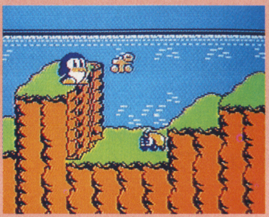

■ポ砲

▲やせている状態だと、口から"ポ"を発射するポ砲が使える。敵を遠くから倒すことができる

■アクションステージ

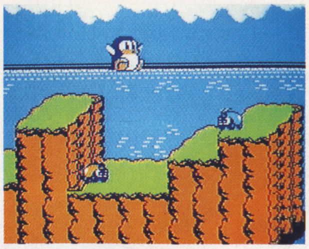

▶実際に、ペン太が走ったり飛んだりするので、太り具合が大きく左右するステージ

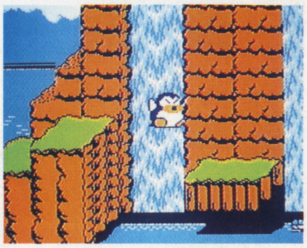

◀太っていれば、動きも遅いし、ジャンプ力もあまりない。攻撃方法も違うぞ

■シューティングステージ

◀シューティングステージでは、太っても動きが遅くなる程度で、ゲーム自体は同じように続く

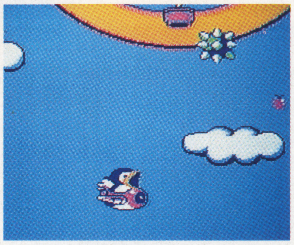

◀戦闘中、近づいてきたおにぎりや木の実は、無条件にパクついてしまう。うまくよけなければ太ってしまうぞ

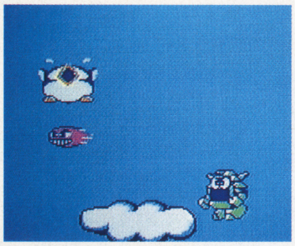

◀徹底的にやられても、ゲームオーバーにはならない。でも風船状態にまで太ってしまうので、やせるのが大変だ

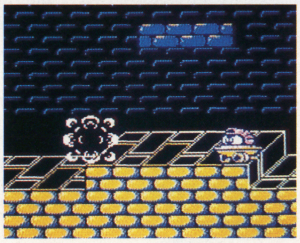

◀シューティングでは、地面や壁も強力な敵だ。下がりすぎただけで爆発し、風船になっちゃうこともある

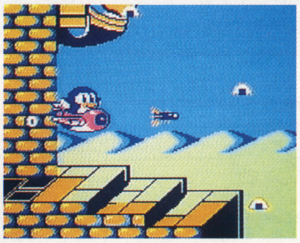

◀Hアイテムを取って、武器が貫通ミサイルになった。1発で倒せない敵との戦いも、これで少しは楽になる

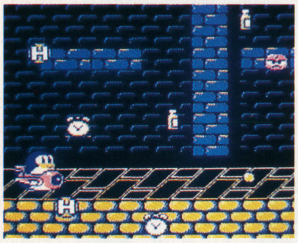

◀アイテムは敵を倒した位置に固定されるので、取りにいけない位置で倒すのは、ちょっと考えモノだ

ステージ1

やせる努力の始まりだ

ウッディマウンテン

◀森と川と滝があるウッディマウンテンが、ペン太のシェイプアップコースだ

▲ゲームは普通の状態から始まる。キック攻撃に慣れていないと、あっという間に太るぞ

▼進むコースにも注意が必要。ジャンプで上がることはできても、下りることはできないんだ

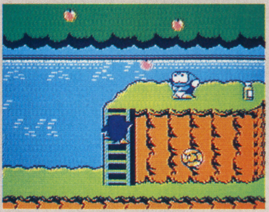

▲はしごの上にロボペンギンがいる。ちょっとタイミングが難しいな

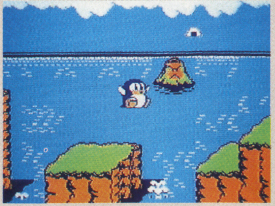

▲背景の位置に、おにぎり噴火の山がある。よけないと、パクついてしまうぞ

▼川に落ちてもダメ。風船になってから、肥満状態になっちゃうぞ

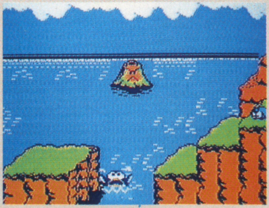

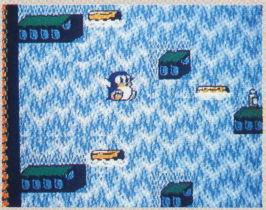

▲流木を利用して、この滝を登らなければならない。太っているとつらいな

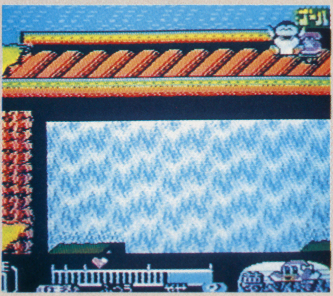

◀コース終了。太っていると、ゲームオーバーになっちゃう…

ステージ2

空の上でシェイプアップ戦闘

スカイ・ゴーランド

▶ペン子に電話したところ、まだやせ方が足らないと言われた。シェイプアップ地獄は続く…

▲ステージ2はシューティングステージ。戦闘機で戦って、シェイプアップだ

▼ギン次の妨害も強くなり、敵の数も多い。敵を倒すか、よけるかが問題になりそう

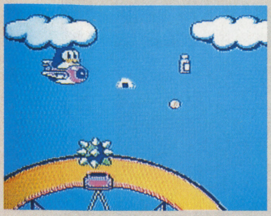

▲動く鉄球とおにぎり。鉄球に当たるより、おにぎりを食べた方が、まだましだけど…

▶編隊飛行で飛んでくるエーイくん。全部を倒そうとするのは、少し無茶かも

▶弾を射ってくるし、1発では倒せない船も、やはり危険な敵だ

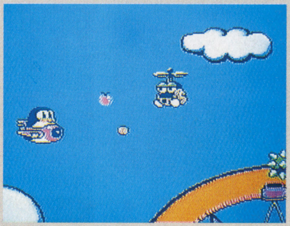

▶上下に動くジャイロンも、トントン船のようにやっかいな敵だ

◀コース終了間際、ぎん次の部下から通信が入った。ステージボスとの対決だ

スーパートントン船 きゃぷてんぷー

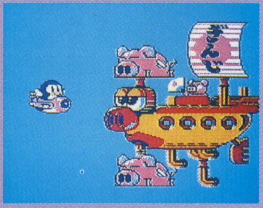

▶2種類の攻撃をしてくるステージボス

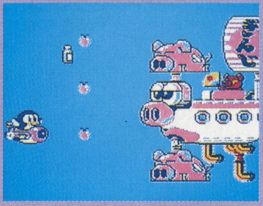

▶やせ薬も出てくるけど、攻撃もきびしい！

ステージ3

甘い誘惑に負けるな！

デコレーションタワー

▶ペン子との電話では、まだまだやせ方が足りないそうだ。ケーキの山でシェイプアップ

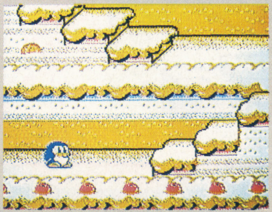

▲ステージ3は、ケーキで出来た山、デコレーションタワーを登っていくアクションステージ

▼上に登っていくステージなので、当然敵も上にいる。ペン太の攻撃が難しいのだ

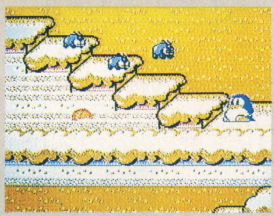

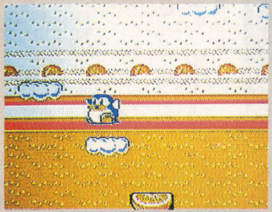

▲上下移動している雲に飛び乗って、ジャンプで移動する。太っていると、さらに難しいぞ

▶ヘリアイテムを取った。敵からダメージを受けるまで飛んでいけるぞ

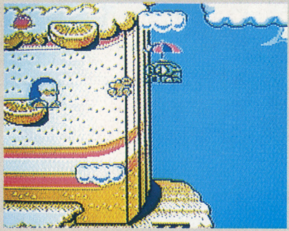

▶横から飛んでくる敵もいる。ここまでくると、ポ砲がないと苦しいぞ

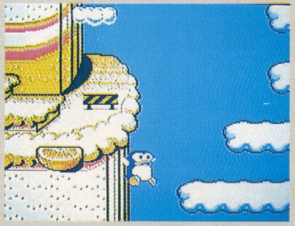

◀足を踏みはずしても、下にスクロールするから大丈夫。でも、敵が復活してる

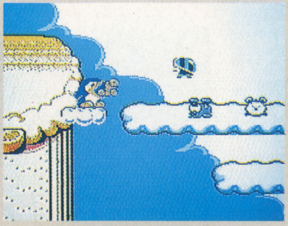

◀2段構えの敵もいる。1度の攻撃だけでは倒せないから、甘くみないように

くりいむまん

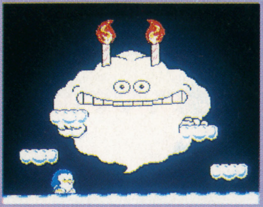

▶上下左右にふわふわ動きながら攻撃してくる

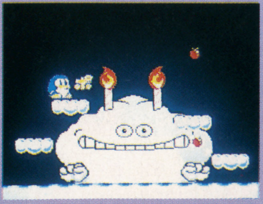

▶狙う場所は、頭にある2本のローソクの火だ

ステージ4

砂漠でお菓子だ
デザート・ポイント

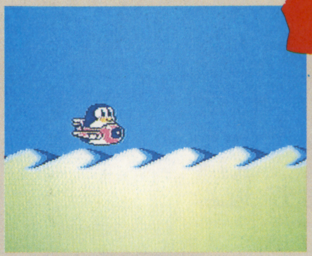

▲3つのシェイプアップコースをくぐり抜け、次は砂漠のコースだ

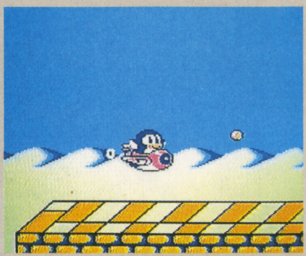

▲ピラミッド風の建物に入っていく。地面に気をつけて進もう

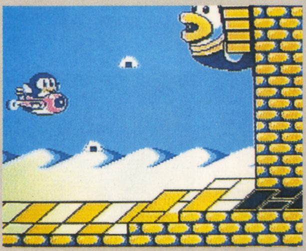

▶壁に作られたファラオ風のペンギンが、口からおにぎりをいくつも吹き出している。おにぎりのコースを見よう

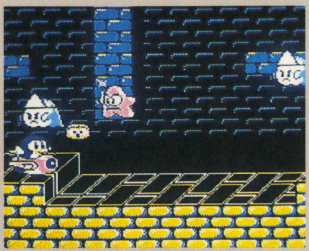

▶ペン太が近づくとジャンプしたり、3発、4発でも倒せなかったりと、敵も手強い

ぐらーさんDX

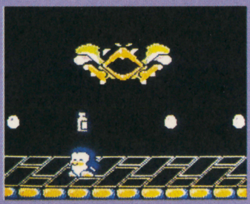

▶ボスとの対決ではアクションになる。3分裂して攻撃してくるぞ

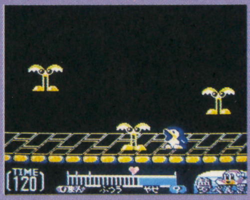

▶分裂した時が攻撃のタイミングだ。1つの時では倒せないんだ

ステージ5

ペン子を迎えに…
パイレーツ・アイランド

▲ついに納得してもらえ、海にいるペン子を迎えにいくことになったが…

▲始めは、上と下の2コースがある。上は比較的安全だが、アイテムは取りにくい

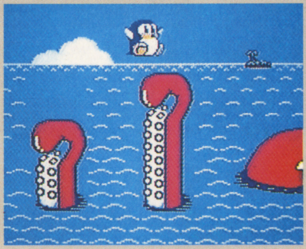

▶タコの足や、クジラの上を通らなければならない場所もある。上下しているタイミングを見て、落ちないように

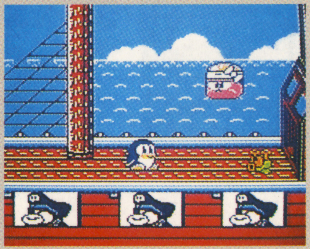

▶海賊船の甲板に到着。この中でキャプテンぎん次が待ちかまえている

きゃぷてんぎんた

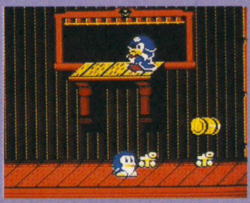

▶ぎん次の攻撃方法は、跳ね返る樽と、木の実を飛ばす2つだ

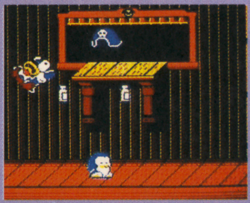

▶樽をポ砲やキックで跳ね返し、ぎん次に当てろ!

ステージ6

いよいよ最後だ
ケッキョク・ナンキョク

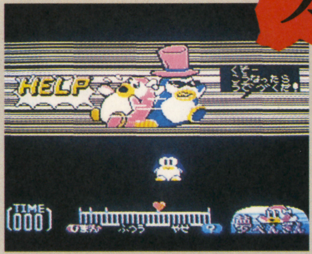

▲ぎん次が居直り、ペン子を無理やり連れて行っちゃった

▲氷のすべり台。上手くジャンプすれば、かなりの飛距離が出るぞ

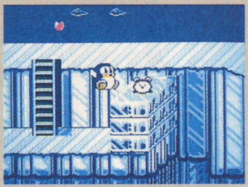

▲ここではあまり敵が出てこない。とけいは見逃すな

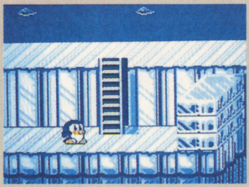

▲氷の世界、ケッキョク・ナンキョクでのアクションだ

▶あざらしやしろくまが主な敵。アイテムが出るかもしれないから、必ずやっつけろ

▶シューティングステージ用の戦闘機が! この後、ぎん次との対決になる!

ギン次

▶ペン太は、やせたままペン子を取り戻すことができるのだろうか?

ポニーキャニオン	¥7,500
2月発売予定	FCカートリッジ

冒険者たちに多くの試練と多くの夢を与えん！

テーブルトークRPGとして有名な、AD&Dが、ちょっと変わったアクション性を持ってファミコンに再び登場！
ゲームの基本は迷路を走りまわるアクションと、ストーリー展開を重視し、遊ぶというよりも、物語りを解いて楽しむというゲームになっている！

冒険中心のRPG

RPG戦闘をあえて無くしたこのゲームは、テーブルトークRPGをリアルタイムでプレイしていくアクションゲームになっている。戦闘と呼べるモノは闘技場での決闘だけで、基本は建物の中を探索し、目的のモノを見つけるというゲームだ。

▲人がいない時間に建物に侵入すると、落とし穴や宝箱のあるダンジョンでのアクションになる。時間内に脱出せよ

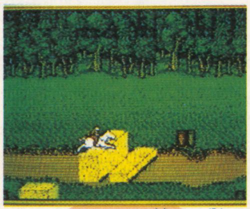

▲ヒルズファーの町から他の場所へ行くには、障害物の多い道を馬で行かなければならない。バンディッツもいるぞ

▼ヒルズファーの町。冒険の中心で、職業別のギルドへ行けば、仕事をくれて、成功すれば報酬を貰える

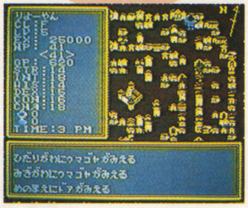

▲中央の城がヒルズファーの町。そこを中心に、難破した海賊船や竜の骨、賢者の隠れ家等で情報やアイテムを収拾

キャラクターをつくる

ゲームスタート前に、自分のキャラクターを作ろう。
ゲームのシナリオは、キャラの職業によって変わるし、種族によって特性値も違うから、目的に合わせたキャラ作りが必要になる。

▼これでいいですか？ で、いいえを選べば、特性値の配分が変わる。決ったらいよいよスタートだ

▲種族の後に性別を決め、次は職業を決める。基本は3つで、組み合わせが4つ。この後に性格と名前を決めて完了

▼種族は6種類。体力のドワーフ、知恵のエルフ、素早さのノーム、平均的な人間というのが基本

▲ゲームスタートはこのキャンプから始まる。ここでキャラを作るに合わせ、自分のゲームキャラを作ろう

職業によって違う冒険がある

ヒルズファーで最初にすることは、自分のギルドを見つけること。そこで冒険の目的を与えてくれるが、初めはギルドへ入るための試練だ。

メイジ

メイジとは魔法使いの事。魔法使いギルドでは、魔法の品物を作っているが、その作成に必要なモノを取ってくる事が最初の仕事だ。

▼ギルドでは最初の手掛かりだけを教えてくれる。

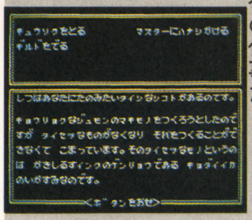

▼ヒルズファーの町だけではなく、遠く離れた場所に行く事も多い。移動には気を付けよう

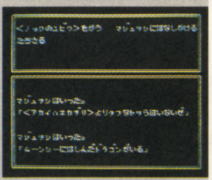

▲ヒルズファーの町にある魔法の店でも、魔法に関係した話が聞ける。情報が1番大切だ

盗族

ギルド入会の試練は、職業の適性を見るモノだ。盗族ギルドでは、どこかにあるはずの物を、情報を集め、探してこなければならない。

▼盗族は、基本アイテムとして合鍵を持っている。

▼扉や宝箱の鍵を開ける方法は4つ。合鍵では、1つ1つ合わせていかなければならない

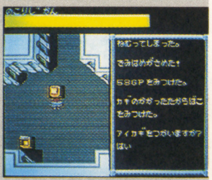

▲このような迷路の中にある宝箱を、1つ1つ開けていき、目的のモノを見つける試練だ

戦士

▼戦士ギルドのマスターに会い、ゲームの中の目的を聞く。

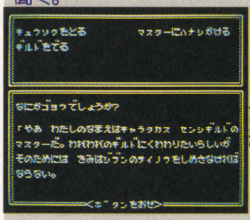

▼闘技場で、決った相手を倒さなければならない時もある。戦闘の"技"が要求される職業だ

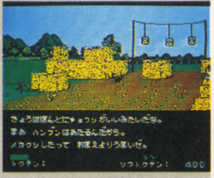

▲戦士ギルド入会のためには、射的場で腕試しをして、好成績を上げなければならないという

様々な情報と冒険が秘められた城の町

ヒルズファーの町の中は、建物がひしめき合い、酒場、本屋、幽霊屋敷、下水道、墓地、教会等が散在している。そして、普通の民家も多くあるので、移動中に出てくるメッセージウィンドの情報をよく見て、確認しながら行動しよう。

戦士ギルド

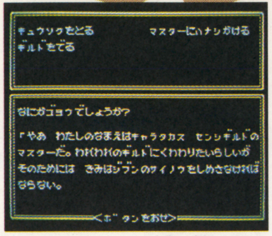

▲ヒルズファーの城の北にあり、職業で戦士を選んだ者の拠点になる場所だ

盗族ギルド

▲ヒルズファーの城の東南にあり、盗族たちの拠点になる。合鍵を修理してくれる

魔法使いギルド

▲ヒルズファーの城の南にあり、城から近い位置にある。魔法使いの拠点になる

診療所

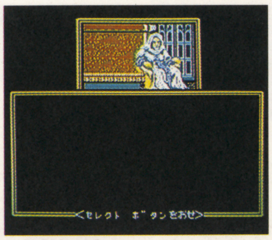

▲体力回復のヒーリングポーションを売っていたり、傷の治療を有料でやってくれる

魔法の店

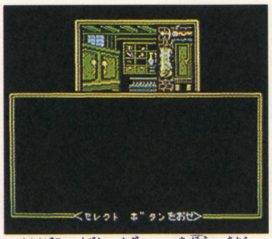

▲宝箱や扉の鍵を、魔法の力で開けるノックの指輪を売っている。有力情報も多い

射的場

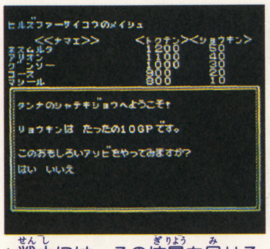

▲戦士には、その技量を見せるのに必要だが、それ以外には単なる遊び場だったりする

闘技場

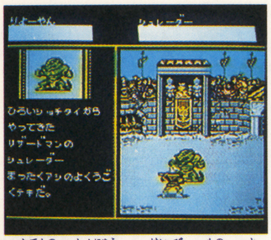

▲建物に侵入し、警備の者に捕らえられる、ここに出される場合がある

人のいない時間に建物内で宝箱を探せ!

冒険には先立つ物が必要になる。そう、お金である。そして、目的の物を得るためにも、様々な場所にある建物に、無断で侵入し、そこにある宝箱を開けなければならない。しかも、建物には一定時間で警備員が入ってくるので、時間内に脱出せよ。

▼宝箱には、鍵がかかっているものと、かかっていない場合がある。初めの内は、かかっていないモノだけ狙おう

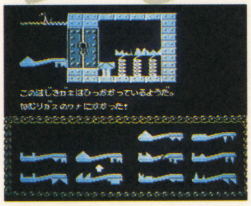

▲建物内に入った。上の黄色いラインが残り時間だ。時間がある内に、建物内にある宝を取らなければ

▼大抵の扉には鍵がかかっている。合い鍵かノックの指輪で開けよう。左上の導火線がタイムリミットだぞ

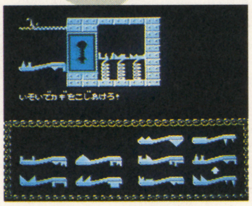

▲昼間人のいる建物は、夜には無人となる。酒場はその逆。ギルドで休息をとり、時間調節をして行こう

▼このゲームでは唯一のゲームオーバー。これにさえ気を付ければ、死んでしまう事はない

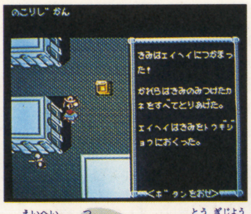

▲衛兵に捕まると、闘技場につれていかれる場合がある。勝てばいいが、負けると殺されてしまう

▼いつも同じ場所に開くとは限らない出口。建物内での後半は、この出口を見つけるのに全力を傾けたい

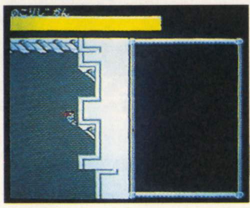

▲残り時間が半分になると、出口が開いて警備員が入ってくる。時間内なら触れても大丈夫だが、ちょっと邪魔だよ

▼建物内には数々の落とし穴がある。落ちると、違う場所に移動してしまうので注意

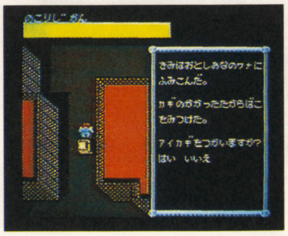

ストーリー展開を助ける助っ人

冒険を助けてくれるのは、様々な情報やアイテムだ。しかも、それは向こうから来てくれたり、わざわざ行かなければならなかったりする。必要な情報や助っ人を得るためには、立ち止まって考えてみるのもいいかも。

▼町の中で、ヒーリングポーション等を売り歩いている物売り。夜間で店が閉っている時は便利だけどね

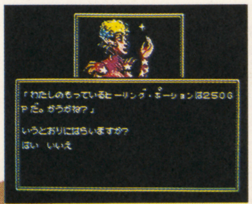

▲戦士や魔法使い系のプレイヤーに、自分を売りこんでくる盗族。合鍵が使えるようになるが、分け前は収入の半分

▼町の中でいきなり現れ、情報を引き換えに金をくれと言ってくる情報屋。重要な情報ではあるけれど…

▲ヒルズファーの町の西南にある交易所。ヒルズファー以外では、唯一の店だ。主に馬を扱っている

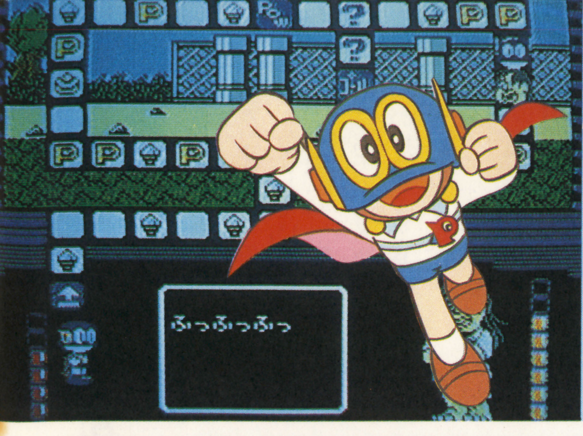

あのパーマンがFCになって帰ってきた！

アニメや漫画でおなじみのあのヒーローがついにファミコンに登場！　君のTVを騒がせる！　その名はパーマンだっ!!

アイレム	発売中
￥5,500	FCカートリッジ

困った困ったバードマンの依頼とは……

はるばるバード星からやってきたバードマン、ちょっと目をはなしたすきに円盤をマッド博士に奪われてしまった。

困ったバードマンはパーマンに円盤を取り戻してほしいとたのんだ。

そして、パーマンの戦いは始まった…。

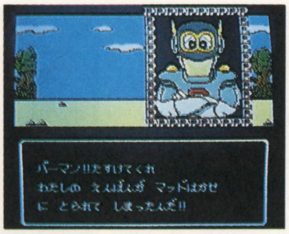

▲バードマンが困っている。パーマンの力をくれたんだからこういう所で恩返しをしなきゃね

ゲームの流れとキミのやるべきことは？

ゲームの大きな流れを紹介しよう。スタートしたあとステージを進み途中にあるアイテムを取りパワーアップしてボスとの対決や途中のザコとの戦いを有利にする。特にボスは運だけで勝つには少し心細いからね。

アイテムはできるだけ取るようにしよう。

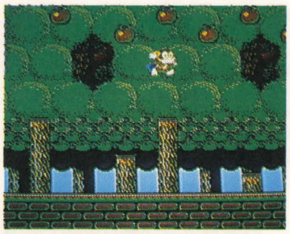

▲たてや横にスクロールする所でのさまざまなしかけをクリアしてボスのいる所までがんばるんだ！

パワーアップアイテム

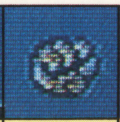
これは手から気を放つことができる様になる主に攻撃用だ！

敵を小さな動物に変えてしまう細胞変換銃だこれも攻撃用だ！

パンチや細胞変換銃をパワーアップさせるアイテムだ！

これを取ると一気に体力が最大まで回復することができるんだ！

こっちは体力回復は1ポイントだけ、でもないと苦労するぞ！

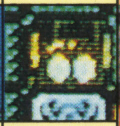
このアイテムを取ると一定時間無敵になることができるんだ！

ボスとの戦いの時これを持っていると仲間を呼ぶことができるんだ

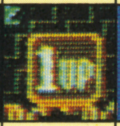
これはパーマンのストックを1つ増やすことができるぞ！

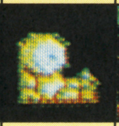
ボスと戦う時パーマンの体力の最大値が6ポイント増えるぞ！

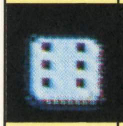
ボスとの戦いでサイコロの目が5か6しか出なくなるんだ！

途中にある大きな扉は？その中には…

途中にある何やらあやしい扉、実は中に入れるんだ。中に入ると…そこにいるさまざまな人とある勝負をする。それに勝つとボスとの戦いで非常に有利になるアイテムをもらえるんだ。もし負けてしまっても大丈夫！　外に出されるだけだし何度もチャレンジできるんだ。

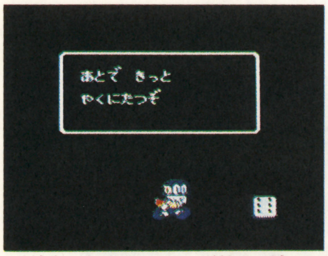

▲勝負に勝つとボスとの戦いで有利になるものや1UPがもらえるんだ！　扉はぜひ活用しようね

▼もぐらたたきのようなものでどろぼうと仲間を見分けろ！これもお手つきや制限時間があるんだ！

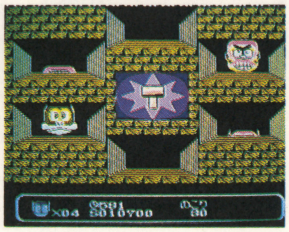

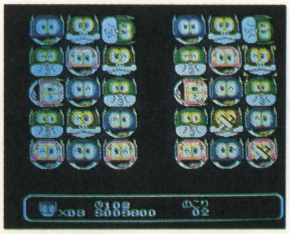

▲これはまちがいさがしだ指定された数だけまちがいをさがすんだお手つきや制限時間もあるぞ！

一風変わったボーナスステージを紹介

各ステージを紹介する前にボスステージの基本を紹介しておこう。今までのゲームとは少し違っているんだ。一見するとすごろくゲームなんだけど進んだ先で何をするかを決めて戦う。目指すはゴール又はボスを倒してしまうかだ。かなりシビアな戦いになるぞ!!

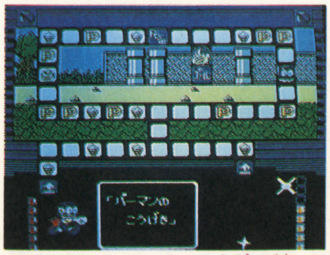

▲このPOWというのは普通の約2倍の攻撃力で相手にダメージをあたえることができるんだ！

▼そしてバッチは仲間を呼ぶことができるんだ！　ただし相手がとまるとバッチを取られるぞ！

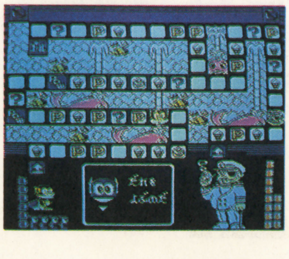

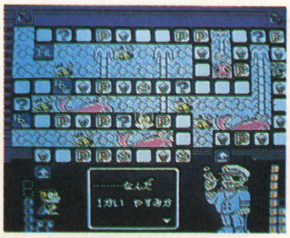

▲白い所は相手を攻撃、?は何が起こるかわからないミステリーゾーン、食べ物は体力回復を意味する

ステージ1

まずは空地を舞台にして戦いは始まる。相手は空手の使い手達だ。いろんな技を使ってくるぞ。

▼これがこのステージのボスだ！空手の使い手だけど特に強くはないから思いっきり行こう！

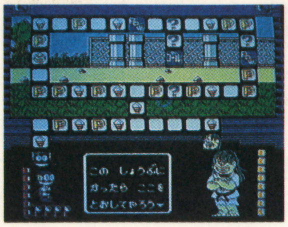

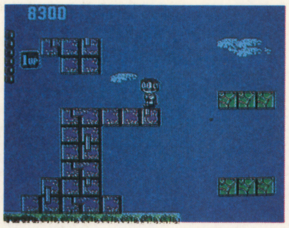

▲このくずれるかべの一番上の左に1UPがある。取り忘れると後々つらくなるぞ！

▼途中にあるこの土管には入ることができるんだ。中に入ると無敵の状態になれるぞ

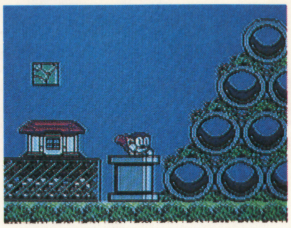

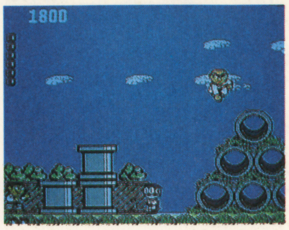

▲このステージのザコは空手の使い手たちだ。ジャンプしての飛びげりなんかもしてくるから注意！

ステージ2

ここは市街地、街の中では靴や背広が動きまわっている。そう…ここは透明人間の住む街だ。相手はトリッキーな動きをする。

▼ボスは多少強くなるけど右から回りこんで行けば体力も回復しやすいし有利になるはずだ！

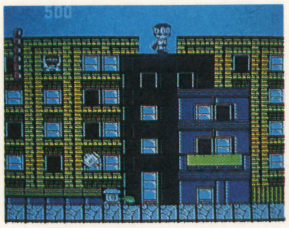

▲この窓から物をなげるザコは屋根づたいに行ってしまえば楽になるぞ！

▼この屋根の上にあるバケツはペンキが入っている。それをうまくかけると…正体を表すぞ！

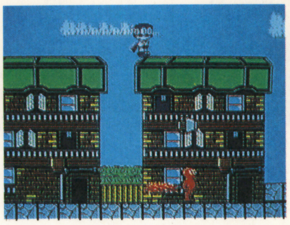

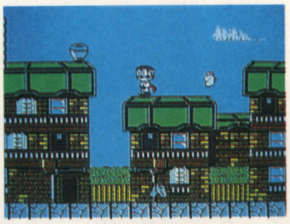

▲このステージのザコはなんと透明人間だ！ でも服や靴を身につけているので一応は見えるんだ

ステージ3

森の中…街からはずれた所に忍びよる影が…飛んでくる手裏剣！ そう…ここは忍者のはびこる森だった。

▼ボスは忍者の頭だ。ここは何もない左よりも回復のたくさんある右ルートがいいだろう

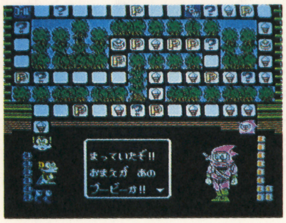

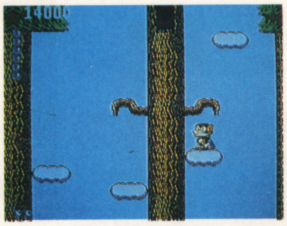

▲この雲をうまく乗りつぎ頂上をめざすんだ。ゴール近くの1UPも見のがすなよ

▼この忍者はまずすぐそこのリンゴの中からバナナをとるんだ。すると簡単にやっつけられるぞ！

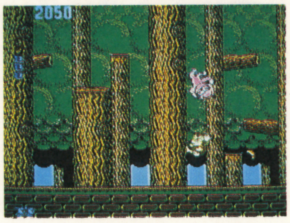

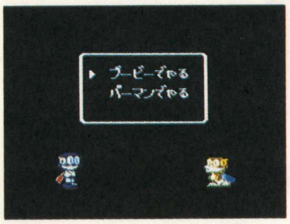

▲このステージの最初でブービーが助けにきてくれるぞ！ どちらかを選んでスタートだ！

ステージ4

このステージはいままでと違い突然氷山に舞台を移す。雪だるまに化けた雪男なんかも登場してくるぞ！

▼ボスは力が強いしゴールにも近い。もう運のみが勝負を決める。イカサマさいころを取り忘れるな

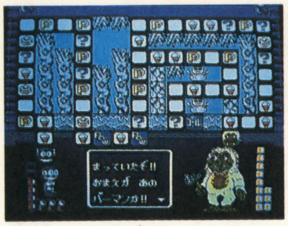

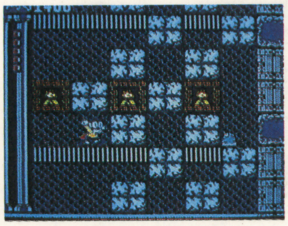

▲この氷をくずして上に登るんだけど…うまくやらないと上には行けなくなるぞ！ 失敗したら戻れ

▼突然の突風に雪がこびりつく。でも大丈夫、ころがって移動すればちょっとしたバリアだ

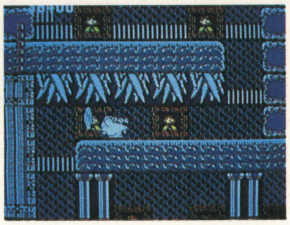

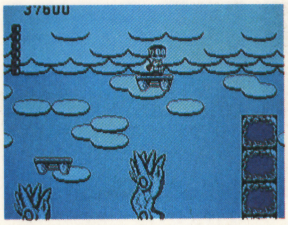

▲この寒そうなステージはまず移動するものに飛びのるんだけど下からのびてる木にも当り判定あり

ステージ5

こんな時代にいきなり海賊船が…いかにもあやしいこの船は一体…船内はベルトコンベアーなんかもある。ここは工場か？

▼この辺までくるとボスもやたらに強くなる。あとはイカサマさいころの目しだいだ！

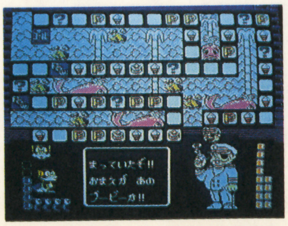

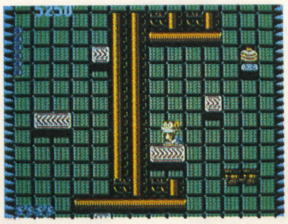

▲このせまい足場はさらに動いている。テクニックをすべて使いうまく上までのぼるんだ

▼この場所では1UPが2つもでるんだ！ ここでの永久パターンも可能、気合いを入れよう

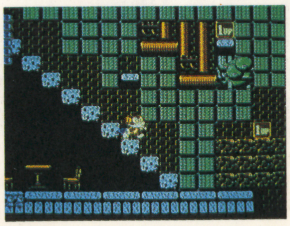

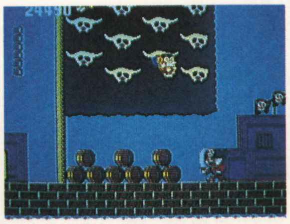

▲ここでもブービーが助けにくる。ブービーはジャンプ力が高いから基本的にはブービーで行こう

©1990 IREM CORP. ©藤子・小学館・テレビ朝日

ロロとエッガー大王との最期の対決が始まる！

エッガー大王が5度目の野望を企て、エデナーランドの人々が石にされてしまった！
ファミコンパズルゲームの名作の1つ、アドベンチャーオブロロの完結編だ！

HAL研／発売中／¥5,900／FCカセット

スーパーパズルゲーム アドベンチャー オブ ロロII

SUPER PUZZLE GAME
ADVENTURES OF LOLO II

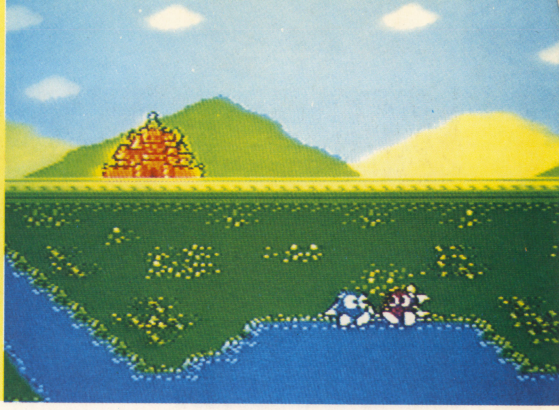

ストーリー

愛と平和の国「エデナーランド」に、「エッガーランド」の破壊の権化、エッガー大王が攻め込んで来ること4度。魔獣軍団のひそむ大迷宮の奥に捕らえられた王女ララを救出したのは、隣国の王子ロロでした。ロロとララは結婚し、「エデナーランド」の王と王妃になり、平和の戻った国で、幸せに過ごしていました。

しかし、不死身のエッガー大王は、5回目の野望を持ち、エデナーランドすべてを石にしてしまいました。丁度、散歩に出かけていたロロとララは、死の灰を浴びて石になった人々を救うため、2人でエッガーランドに向かうことを決心しました。

▼1つの塔や洞窟の中に、このようなパズル面が5～10面あり、それで1つのレベルになっている

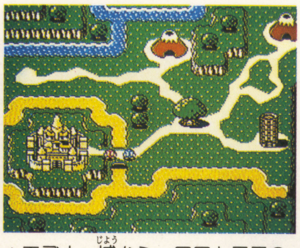

▲エデナー城から、ロロとララの2人でスタートする。塔、洞窟、大木の中にパズル面がある

全110面のパズルゲームだ

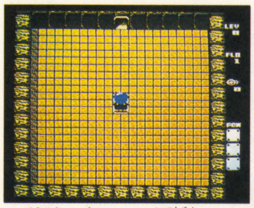

▲宝石を取ると、一瞬にして敵が全滅し、出口が開く。後はゆっくり出ていけば面クリ

▼宝箱の宝石を取りに行くのも、頭を使うパズルになっている。宝石を取り終わるまで、油断するな

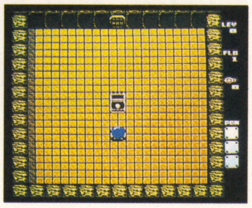

▲エッガー大王の魔獣軍団は、ただ居るだけのモノや襲ってくるモノ、火や槍で攻撃してくる等様々だ

▼砂地では移動速度が遅くなったり、水の所は、普通には通れなかったりする。頭を使ってパズルを解こう

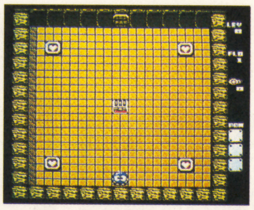

▲ゲームスタート。ピンクのハートパネルを全部取ると、宝箱が開いて宝石が出てくる。それを取れば出口が開く

ロロとララで迷路パズルを解け！

ロロとララには攻撃能力は無く、魔獣軍団を一時的に玉子に変えてしまうエッガーショットを、ハートパネルを取った時に、決った数だけ射てるようになるだけです。道を切り開く特殊能力もありますが、基本はブロックや玉子を押して行くだけです。

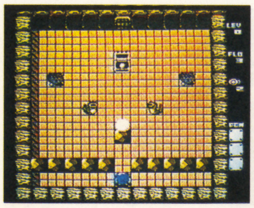

▲敵が玉子のうちに、もう一度エッガーショットを射つと、飛んでいってしまう。一定時間で戻ってくるけどね

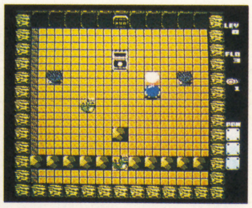

▲ハートパネルを取った後、エッガーショットで敵を玉子に変えた。これで、一時的にブロックと同じように押せる

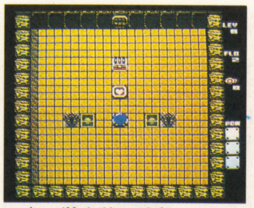

▲飛び道具的な攻撃をしてくる敵の上下左右に、ブロックや他の敵、岩等があれば、攻撃を受けなくなるぞ

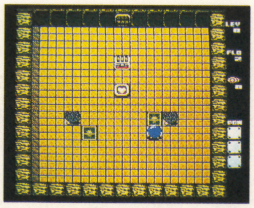

▲エメラルドブロックを押す事が基本。引く事が出来ないから、押しすぎるとクリア出来なくなる

▲エッガーショットや特殊能力は、その面のクリアーに必要な最低限度だけ出てくる。無駄には使えないってことだ

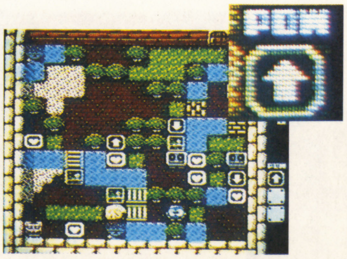

▲逆行不可能な方向指示パネルの矢印を、1つだけ変えられる

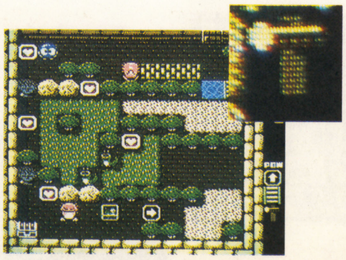

▲行く手を阻む岩や木を、1つだけ破壊出来る

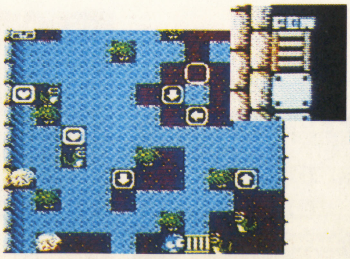

▲水の部分に、1キャラクター分の橋を架ける事が出来る

©HAL LABORATORY,INC.

邪魔な魔獣軍団の特性を覚え、攻略法を見つけよう

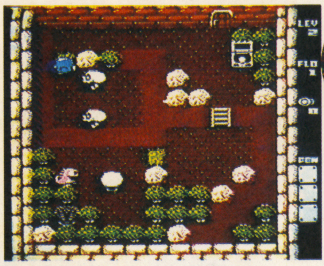

スカル

▲宝箱が開くと同時に動き出し、ロロやララに襲いかかってくる

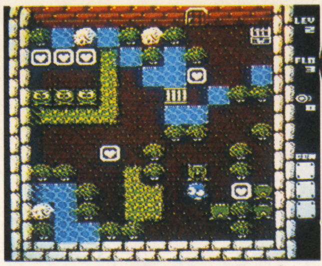

リーパー

▲ロロやララに触れると、その場で眠ってしまい、道をふさいでしまう

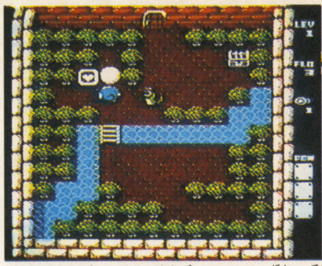

スネーキー

▲人畜無害な奴。玉子にして、他の敵とのブロックに使おう

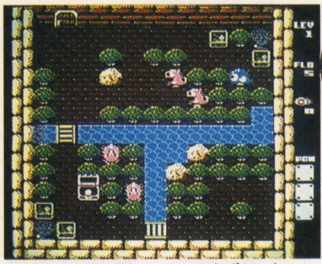

ゴル

▲ゴルの前を通ると、火炎弾を飛ばしてくる。遠くを、素早く駆け抜けろ

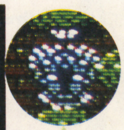

メデューサ

▲上下左右の延長線上に立つと、一瞬で石にされてしまう。ブロックを置け

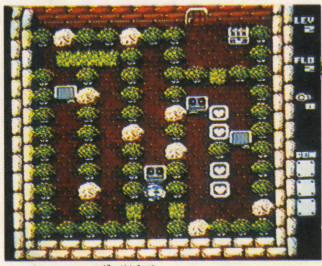
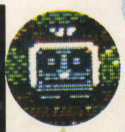

ロッキ

▲触れても大丈夫だが、ロロやララを押し出そうとしてくる

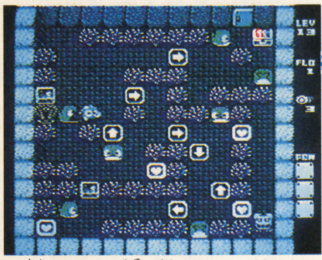

カポ

▲新キャラ。水の中にいて、前を通ると吸い込もうとする

ドン メデューサ

▲メデューサと同じだが、決まった場所を、上下か左右に動いている

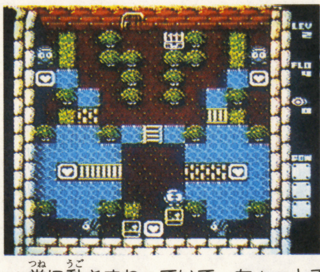

アルマ

▲常に動きまわっていて、ちょっとでも触れるとやられてしまう危険な奴だ

エッガー大王を倒す旅が始まった

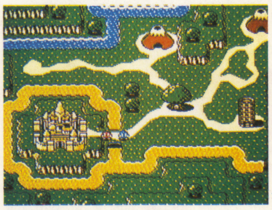

▲このフィールドマップが4つのエリアに分かれ、全部で18のレベルがある。目指すは、エッガー大王のいる地底城だ

レベル1

▲エリア1の山にあり、5つのパズル面がある。全部解くと、エリア2へ行くための虹の玉がある

レベル2

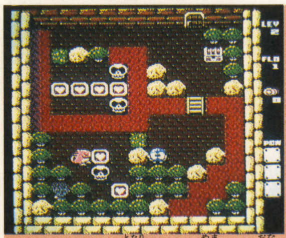

▲レベル1の隣にある山で、同じく5つのパズル面がある。レベル3の塔の鍵が手に入る

レベル3

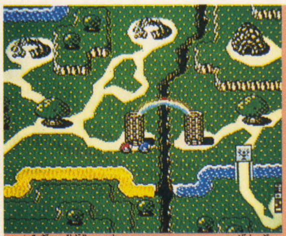

▲右と左に分かれていて、全部で10のパズル面がある。ここをクリアーすれば、エリア2へ進める

レベル4

▲レベルが上がる毎に、パズルも難しくなってくる。しかも、5面を解いた後に中ボスとの対決が！

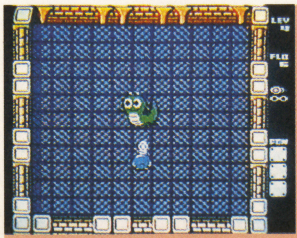

▲レベル4のボス、ビックスネーキーとの対決。シューティング形式で戦う

レベル5

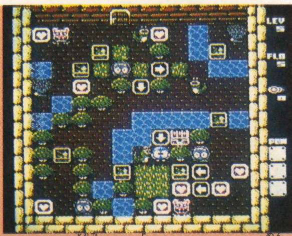

▲アルマ砦とも呼ばれ、パズル面にもアルマが多く登場する。5面のパズルの後にボスとの対決だ

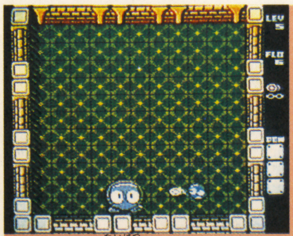

▲ボスとの対決ではエッガーショットが無限に使える。一定数射ち込んで、玉子にして飛ばせ！

試験直前、あふれるように思い出す!!

『その時"私は天才!"なんて思ったほど。』

驚異の記憶術

〈渡辺剛彰先生 監修・指導 通信講座〉

"試験の神様"があなたに秘術を伝授します!

北川れなさん　高知県(中3)

(前略) 正直言って (記憶術が) 信じられませんでした。けれど、さっそく基本から始め、一番最初に挑戦したのは理科でした。そして電流を通さない物質名20ほどを、2分で憶えてしまいました。私はその時、自分は天才なんじゃないのかな…なんて思ったほど、記憶術は自分に自信と勉強の楽しみを与えてくれました。(後略)

平均点が20点もアップ!

港 真佐夫くん　北海道(中3)

以前、僕は暗記が苦手でした。しかも集中力がなくて、仮に覚えたとしてもテスト中に思い出せないことが多く、成績が伸びませんでした。そんな僕にとって「速く正確に覚えたい」という願いを叶えてくれたのがこの記憶術です。今では各教科共20点ぐらい上昇し成績はイッキにトップクラス。集中力も増し、今後にひかえた高校入試が楽しみになりました。

模試で最高点、志望校も太鼓判。

西田浩司くん　福井県(中3)

僕の目指している高校は県内有数の進学校なので、早くから受験に向けて勉強していました。しかし、勉強方法が的確じゃなかったのか成績は伸びませんでした。そんな状態をなんとかしようと思って始めた記憶術。今ではおもしろいくらい暗記力が身につき、先日行なわれた模試ではなんと最高点。先生も"志望校はラクラク合格できるよ"と太鼓判をおしてくれました。

始めて2週間で5点以上のアップ

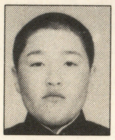

田代典之くん　福島県(中2)

記憶術を本格的に始めてから2週間で期末テストに突入しました。さんざんだった中間テストに比べ、各教科5点以上もアップ。記憶術の基本をまだ充分にマスターできていない状態で、これだけの成果があったのだから完全にマスターしたら、ものすごい効果があるのでは…と、この記憶術にいっそうの魅力を感じました。次のテストは満点を目標にはりきっています。

苦手だった英語が今では得意教科

菊池香織さん　岩手県(高1)

「ラッキー!」と軽いノリではしゃいだ高校入試合格発表の日、私は本当にこの記憶術をマスターして良かったなと思いました。中3の夏休みまでは、大の苦手だった英語のおかげで第一志望校をあきらめていました。でも記憶術で悩みは解決。英語の成績はテストのたびに良くなり一番得意な教科になりました。今後の大学入試では、この記憶術で1ランク上を狙います。

一時間で数十の歴史年号を暗記

山村貴史くん　宮崎県(中3)

僕にとって一番の問題点は暗記。特に歴史や地理は覚えたつもりでも忘れ易く苦労していました。それで始めた記憶術。覚えるのがいやになるほど量が多くても、数字変換法を使うとカンタンに覚えられるんですね。慣れてくると一時間で数十個の歴史年号を暗記できるようになりました。おかげで試験では社会系が大きな得点源。もちろん理数系もレベルアップしました。

「自信」や「ヤル気」もわいてきた!

佐藤貞人くん　千葉県(中2)

ものすごい威力を発揮した記憶術。やり始めた頃から少しずつ身につき、成績も急上昇。今までの勉強方法では不可能なくらいの暗記量をテスト前一週間でラクラク。しかもそれだけでなく、日常の生活や精神的な面にまで効果があり、特に「自信」や「ヤル気」など机に向かう姿勢が変わってきました。この記憶術という勉強方法がいかに適切で、合理的なものかを認識させられました。

継続の記憶力が身についた。

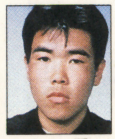

斉藤敬俊くん　鹿児島県(高3)

僕は当初、大学受験など考えてもいませんでした。ただ定期試験にでも役立てばと思ってこの記憶術を始めたのですが、一度暗記したものはなかなか忘れません。いつの間にか瞬間の記憶ではなく、継続の記憶力が身についていたようです。今にして思えば勉強なんてヤル気次第。でもそのヤル気を支えてくれたのがこの記憶術だと思います。おかげで大学へ行けそうです。

そして私たちはみごと合格!!

楽しみながら短時間で覚えられた!

市村洋子さん(16)
〈都立第2商業高校合格〉

中学3年になっても勉強に集中できずあせりが見えてきた頃、記憶術をはじめました。暗記物が苦手だった私でしたが、今では10分で40個も歴史年号を覚えることができるようになりました。楽しみながら短時間で覚えられる記憶術、習って本当に良かったと思います。

不得意だった世界史が共通一次で92点!

島田まみさん(19)
〈広島大学学校教育学部合格〉

共通一次まで半年という時、私の世界史の偏差値は42というありさまでした。そんな私が共通一次で92点をとり、第一志望の広島大学に合格できたのは記憶術のおかげです。今も大学の試験などで活用し、高得点をあげています。本当に身につけて良かった——そんな術です。

こんなに効果的な勉強法があったなんて!

藤島陽子さん(20)
〈早稲田大学教育学部合格〉

こんなにも効果的な勉強法があったのかと嬉しくなった反面、知らずにいたこれまでが悔やまれました。どんな勉強にも役立ちますので、あなたも記憶術を利用して頑張ってください。

キミのライバル達は、もうやっているかもしれない。今からでも遅くない、キミも始めてみないか。

受験用歴史年表なら2~3日 英単語なら一時間で最低50

キミ知ってる?受験必勝のための「記憶術」が、いま受験生の間でモテモテなのだ。

それは、受験用歴史年表なら2~3日、英単語なら1時間で最低50は暗記できるからだ。しかも、丸暗記はもちろん、どんな科目にもやさしく応用がきくうえに、効果もバッチリ!受験ばかりか、中間・期末にも絶大な威力を発揮する。

徹夜勉強するより記憶術で1時間やった方が効果的!

記憶術のすごいところは、一度おぼえたら、めったなことでは忘れないところだ!

だから一夜づけ、おおいにけっこう!ネジリハチ巻で毎日毎日ガリガリやるばかりが勉強じゃあない。それより、いかに効率よく効果的にやるかが問題なのだ。

だからこそ記憶術なのだ。

この記憶術講座をつくったのは、試験の神様として有名な渡辺剛彰先生。中2の時、父から記憶術を学び成績がビリからトップへ。東大在学中に司法試験イッパツ合格するなど、わが国記憶術界の第一人者がその秘術をキミに伝授してくれるのだ。さあ、さっそく案内書を取り寄せよう!

講座内容は全部で3コース

- 高校受験コース
- 大学受験コース
- 一般コース(資格取得向)

記憶術の資料・無料贈呈中

今なら「記憶術」の詳しい案内書を無料プレゼント!

左のハガキに必要事項を記入して、今すぐポストへ

東京(03)3317-2811
〈受付〉朝7時~夜9時・年中無休

〈本校所在地〉
東京都杉並区高円寺南1の33の3
東京カルチャーセンター

Ⓕ

CONTENTS

MARCH 1991 ゲームボーイ3

FAMILY COMPUTER ファミコン

●話題の新作紹介

スーパーチャイニーズ3……4

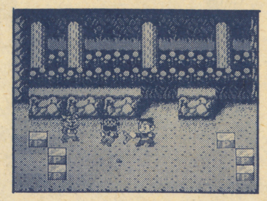

ワイワイワールド2…………8

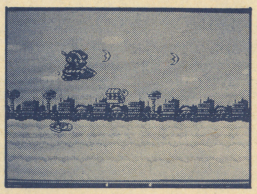

夢ペンギン物語…………12

アドベンチャーズ　オブ　ロロII……16

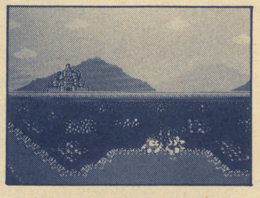

パーマン……18

AD&Dヒルズファー……20

ゴルフ　グランドスラム……71

NEWゴーストバスターズ2……72

大怪獣デブラス……73

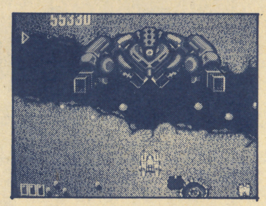

PC-ENGINE PC-エンジン

オーバーライド……74

S.C.I……76

ワースタ'91……77

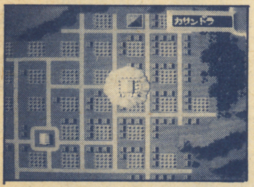

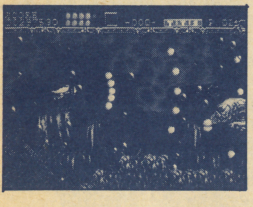

SUPER FAMICOM スーパーファミコン

●新作ソフト情報&攻略

SDザ・グレイトバトル 新たなる挑戦……138

アクトレイザー……142

ウィザードリィV……136

ジャンボ尾崎のホールインワン……135

MEGA DRIVE メガドライブ

ジノーグ……78

レッスルボール……79

魔物ハンター妖子　第7の警鐘……80

ヴォルフィード……81

GAME BOY ゲームボーイ

コントラ……82

F1スピリット……83

突撃！ポンコツタンク……84

ライサンダー……85

GAME GEAR ゲームギア

パックマン……86

アミューズメントクラブVol.3

キャメルGP……148

REGULARS

新作ゲーム評論……24

大技バグ……28

GB情報局……87

コラム……92

ゲーセンキッド……103

ボンバーマン……103

GBカントリー……119

新作メガトン情報……152

ネオジオ・インフォメーション……150

次号4月号は

2月28㊍発売

THE・NEW・SOFT・REVIEW

新発売作品セレクト・ガイド

新作ゲーム評論

押寄せるソフトの大軍にビビる少年諸君、悩むだろ。そんな時には、コレ、呼べば答える山のコダマ、GB5人衆の独断場評論だい！

バッカスK

SDザ・グレートバトル
バンプレスト　SFCカートリッジ

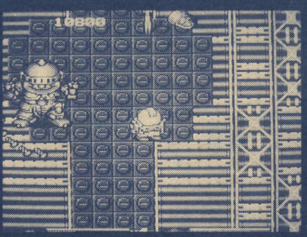

FC版で大ヒットした「ヒーロー総決戦―倒せ悪の軍団―」の続編がSFC版で登場。今回ももちろん人気ヒーローたちが大集合、オリジナルキャラも登場する。ステージ構成は全7面。行方不明になった仲間を救出して、ネオ・ダークブレインを倒すのが目的。

キャラがよりリアルに、よりプリティになり、SDシリーズファンにはヨダレもののお祭りソフト。でも難易度が低く、単調に展開していくため、人によってはすぐ飽きちゃうかも…。キャラを自在にチェンジできるシステムはヨイが、ウルトラマンがショッカーにやられる姿は悲しくてジェラシー。

●お買得指数　★★★

ワイワイワールド2
コナミ　FCカートリッジ

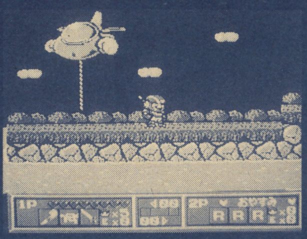

コナミのゲームキャラクターが大挙して登場する「ワイワイワールド」の続編。主人公「リックル」が変身パネルを使ってコナミヒーローに変身して敵と闘う横スクロール型アクションゲーム。「ツインビー」、「グラディウス」の等全9ステージが楽しめる。

第2弾にして早くも正月恒例という印象を受ける程、インパクトの強いゲームだね。コナミの懐しいキャラやゲームが盛りだくさんで、そりゃあもうお祭り騒ぎさ。まあ、コナミが好きな人は買うもよし。だが気をつけろ！　コイツはかなり難易度が低い。腕がブルンブルンなるヤツにはちょっと。

●お買得指数　★★★

じゅうべえくえすと
ナムコ　FCカートリッジ

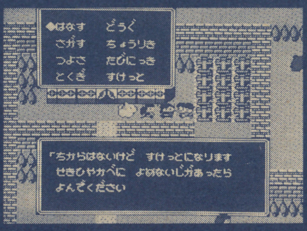

「貝獣物語」のスタッフが総力を結集して作った本格RPG。舞台は大和は柳生の里から始まり異国の大陸、宇宙および次元を越えた世界へと冒険を繰り広げる。「じゅうべえ」の行く先々には14名の仲間や助ッ人も加わる。基本的ゲーム進行は「ドラクエ」方式。

ちょっと難しめのRPG。最初から充分なレベルアップをしていないとコロッとやられてしまうところはチトいじわるか。システム面、特にゲーム展開上のキーポイントとなる助っ人の導入が、座布団一枚！的な上手さを誇ってるだけに、もう少しバランスが良ければと思うことしきりである。

●お買得指数　★★★

桃太郎伝説Ⅱ
ハドソン　Huカード

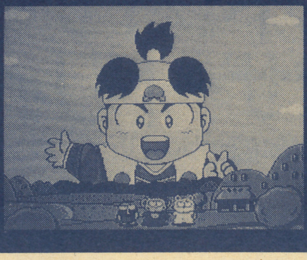

ご存知、「桃伝ターボ」の続編。AIによるオートバトルや驚異の17人パーティなど、新しいシステムがたっぷり導入されている。イベントやギャグも前作以上に盛りだくさんで、思わず抱腹絶倒！　笑いあり、涙あり、そして大いなる感動を与えてくれるRPGだ。

細かいシステム面以外は、ほぼ前作通り。これはワンパターンという意味じゃないぞ。桃伝シリーズのあの雰囲気、色を損なわずに「桃伝ターボ」の流れを汲んでいるという良い意味での前作通りだ。「桃伝ターボ」にハマった人は、絶対プレイすべきだと思うぞ。楽しめるRPGを求める人もね。

●お買得指数　★★★★

新作先取り情報！

ファミコン

30日	31日	8日	15日	22日	中旬	下旬

1月発売のソフト

ペーパーボーイ《アルトロン》5500円／カートリッジ

ゴルフ グランドスラム《ヘクト》9700円／カートリッジ

2月発売のソフト

赤川次郎の幽霊列車《キング》7300円／B・Uカートリッジ

チャンピオンシップボウリング《アテナ》4980円／カートリッジ

ファミコン将棋竜王戦《アイマックス》6500円／カートリッジ

マックス・ウォーリア《バップ》5800円(予)／カートリッジ

パラソルヘンべえ《エポック社》6500円／カートリッジ

ミニパット《A-WAVE E766700円／カートリッジ

虹のシルクロード《ビクター音楽産業》7500円／B・Uカートリッジ

ダブルドラゴンⅢ《テクノスジャパン》6200円(予)／B・Uカートリ

ダークロード《データイースト》6800円／B・Uカートリッジ

井出洋介名人の実戦麻雀Ⅱ《カプコン E768500円／カートリッジ

グランドマスター《バリエ E766500円(予)／カートリッジ

ナムコット麻雀Ⅲ マージャン天国《ナムコ E764900円(予)／カートリッジ

不思議の海のナディア《東宝 E76価格未定／カートリッジ

紫禁城《東映動画 E765300円(予)／カートリッジ

ボブ2号	三手三	虎丸	キャンキャン
SDシリーズをSFCで楽しめるというんでかなり期待していたが、ハッキリ言って残念。キャラや背景のグラフィック面は確かに素晴らしいが、いかんせんゲームが簡単すぎて単調ときてる。かなり低年齢層を意識したって感じだ。ウルトラマンや仮面ライダーで育った大人にも楽しませてくれ〜! ●お買得指数 ★★★	SDファンには、たまらないゲームに仕上がっている。グラフィックはもちろんのこと、選んだヒーローによってテーマ曲も違うし、敵キャラもバラエティに富んでいる。キャラクター中心でゲーム自体は単調な感じもするが、それは背景の超美麗なグラフィックで十分補っている。 ●お買得指数 ★★★★	賛否両論に分かれるソフトだと思う。SDシリーズは、そのかわいらしいキャラに人気があるわけだが、そのキャラに頼りすぎている感じでアクションゲームとしては面白味に欠けている気がする。操作も簡単だし、難易度も低めなのでお子様向きソフトとしては最適かも…。 ●お買得指数 ★★★	SDヒーロー達の友情物語ってとこ。仲間救助が目的のアクションゲーム。スーパーファミコンにしては低い年齢層をターゲットにしているが、展開が(面構成ね)似た様なものなので、そんなに熱くなれないかも。キャラの動きやグラフィックは申し分ないから、SDシリーズが好きな人は買い。 ●お買得指数 ★★★
コナミのお正月恒例ソフトなのだ。難しいこと考えちゃダメ!! 何も考えずに楽しんじゃいなさい。最近の超難しめのゲームが多い中、このソフトは凄くやさしめの設定になっている。次に何が出てくるのか的なビックリ箱にも似た遊び心のあるゲームだ。 ●お買得指数 ★★★★	前作はオリジナリティーがあったけど、今回のは寄せ集めって感じ。でも悪い意味じゃないから欲しい人は迷わずに買っちゃって下さい。ちなみに今から約10年程前、アーケードで"フロッガー"という作品があったけど、なんとそんなゲームまで入っているのだ。一本で数本分味わえちゃうソフト。 ●お買得指数 ★★★	人気と歴史のあるコナミだからこそできたって感じのゲーム。コナミの人気ゲームキャラクターが総出演、ゲーム内容ウンヌンよりも「グラディウス」等の名作がどんな風にアレンジされてるか?みたいな所を楽しむゲームだ。頭がカタくて、ノリの悪い人は買っても面白くありません。 ●お買得指数 ★★★★	グラディウスやらコントラやらのステージをカワイイキャラが走りまくるといったコミカルアクションゲーム。お子様向けに作られたような感じがしてどうも好きになれなかった。背景は好きなんだけど、どの面も似た様なキャラクターでプレイするとゆう点がちょっと好きじゃないな。 ●お買得指数 ★★★
オーソドックスでありながらも、オリジナリティを感じとられるRPG。時代考証にとらわれずに、戦国の世から異次元、宇宙まで広がる、壮大なストーリー。この発想には感心させられる。そして何より新しいのが助っ人の存在。それぞれに人格、個性を持たせているため、感情移入しやすいんだ。 ●お買得指数 ★★★	戦国時代から宇宙へと、独特の世界を冒険するRPG。ゲームの進行方法はオーソドックスな「ドラクエ」タイプ。しかし、パーティープレイの中に「助っ人」という新しい要素を加えて、他のRPGとはひと味違ったゲームに仕上げている。キャラの性格も良く出てて、これは遊べる! ●お買得指数 ★★★★	さすがに「貝獣物語」のスタッフが創っただけあり、完成度バツグンだ。このゲームが他のRPGと一線を画するのが、仲間と助っ人の存在。各章で彼らが重要な脇役になったり、時には主役になったりとゲーム性に幅をもたせているのがいい。TVのドラマでも脇役がいいと盛り上がるでしょ? ●お買得指数 ★★★★	
	面白いのは分かるけど、どーも私は和風のRPGがニガ手みたい。どこがってゆーワケでもないんだけど何か雰囲気がね。あんましソソらないわけ。でもまー私の評価としては、チト豪華な感じのRPGとしか思わないな。だって親切設計な所ぐらいしか目立たないもん。ま、欲しい人はって感じ。 ●お買得指数 ★★★	テンポ良く展開するストーリー、盛りだくさんのギャグ、イベント、愛、友情と、相変わらずの桃伝説。シリーズのファンはもちろん、老若男女問わずに楽しめる出来だ。バランスいいしね。前作の「桃伝タローボ」を知らない人は、できればプレイしてから「II」をやった方がより楽しめると思うが、どうか。 ●お買得指数 ★★★★	こないだターボが発売されたかと思えば、もうIIの登場なのだ。システム的には前作のすべてをパワーアップさせた感じ。親切設計な所は相変わらず。ひょっとすると前作よりいいかも。とゆーわけで前作を買った人は迷わずに買って下さい。でもパスワードがないから注意してね。 ●お買得指数 ★★★★

PCエンジン

2月発売のソフト

15日
- パラソルスター《タイトー》6600円/Huカード
- マスター・オブ・モンスターズ《マイクロキャビン》4800円/CD-ROM

22日
- オルディネス《ハドソン》9800円/Huカード
- T-TAN《ナグザット》5900円/Huカード

28日
- デッドムーン《TSS》7400円/Huカード

下旬
- パズルボーイ《日本テレネット》6400円(予)/Huカード
- レジェンド オブ ヒーロー トンマ《アイレム》7500円/Huカード
- クイズアベニュー《NECアベニュー》5800円/CD-ROM
- サイレント デバッガーズ《データイースト》6800円/Huカード
- マンホール《サン電子》6500円/CD-ROM
- ヘルファイヤー《NECアベニュー》価格未定/CD-ROM
- スプラッシュレイク《NECアベニュー》価格未定/CD-ROM

メガドライブ

1月発売のソフト

31日
- エアロ ブラスターズ《KANEKO》6000円/カートリッジ

2月発売のソフト

8日
- レッスルホール《ナムコ》5800円/カートリッジ

22日
- 魔物ハンター妖子 第7の警鐘《メサイヤ》6500円/カートリッジ

下旬
- ジョーモンタナのフットボール《セガ》価格未定/カートリッジ
- バトルゴルファー唯《セガ》6000円/カートリッジ
- 究極タイガー《トレコ》7500円(予)/カートリッジ
- ワードナの森 スペシャル《ビスコ》価格未定/カートリッジ
- マスター オブ ウェポン《タイトー》価格未定/カートリッジ

ゲームボーイ

2月発売のソフト

8日
- 鬼ヶ島パチンコ店《ココナッツジャパン》3500円(込)/カートリッジ

オーバーライド
データイースト　Huカード

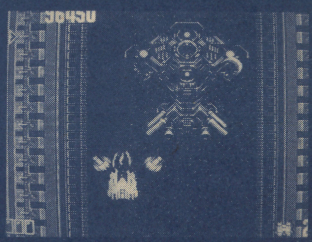

全6ステージの縦スクロールシューティングゲーム。初期ストック3機のダメージ性でスピードも3段階に切り換え可能。攻撃方法は通常弾とパワーアップ・オプションの2種類。ため撃ちのド派手さは一見の価値あり。

キャンキャン

ガンヘッドタイプのシューティング。良く出来ているからだれでも遊びやすいみたい。今ではごく普通のシューティングだけど、難度が高いからよーく考えよう。
でも最近はゲームがすべてマンネリ化してる様で、特に目を引くモノが無いから少し淋しい。もっとメリハリのあるのが欲しい。

●お買得指数　★★★

バッカスK

グラフィックが派手、ため撃ちが派手、パワーアップが派手と、イケイケのSTGだ。手に汗握って壮快感を味わいたい人向け。
難易度はそれなりで、上手い人ならガンガン進めるし、ヘタな人はすぐやられる。つまりそれなり。ちょっと残念なのは、ゲーム前半のボスが弱すぎるってとこだ。

●お買得指数　★★★★

ジノーグ
メサイヤ(NCS)　MDカートリッジ

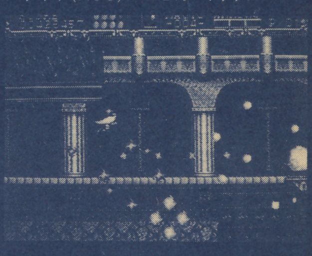

ファンタジー世界を舞台にド派手な中にも、妖しげな雰囲気を漂わせた正統派シューティング。ゲームは横スクロールタイプで多段階のレベルアップ・システムを採用、RPG的要素も加わっている。ドロドロしたキャラが新鮮な印象を与えてくれる。

キャンキャン

プレイしてみると分かるんだけど、魔界村のシューティング版って感じかな。ただ新しい試みとして随所に光った所も見られるんだけれど、コレといった強い印象はなかった。魔法だって特に派手さはないし、期待してただけにチト残念。難度は高いから自分のウデと相談して決めるよーに。

●お買得指数　★★★

バッカスK

MDのソフトには、中世や古代の雰囲気を上手く表現しているものが多い。コレもそんな感じ。画面やサウンドから受ける印象は、あの「ヘ〇ファイアー」的。難易度はかなり高めだが、学習型のSTGだから悔しさがバネとなってハマれる。パワーアップのバリエーションはチト淋しいか。

●お買得指数　★★★★

モンスターメーカー
ソフエル　GBカートリッジ

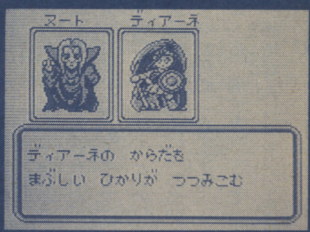

カードゲームで大ヒットした同名ゲームがGBで登場。カード1枚がひとつのダンジョンにあたりすべてのものがカードで出きた世界を冒険する。RPG+カードゲームの面白さが味わえるニュータイプのRPG。22本のショートシナリオで構成されている。

キャンキャン

数あるGBのRPGの中で、3本の指に入るくらいオモシロイ。ちょっと遊んだだけで、すぐに先が見たくなってしまうという、非常にいいゲーム。これはカードシステムを上手に使いこなしてるからなんだろうナ。細かく云えばやっぱり不満はあるけれど、そんな事は気にしないで買ってしまえ!!

●お買得指数　★★★★★

バッカスK

カードによるゲーム進行ってシステムに一抹の不安を抱いていたが、これがなかなかどうしてよく出来てる。特にダンジョンでのカードめくりは、何が出てくる!?の坊主めくり的興奮が味わえてグ！22本のショートシナリオで構成されたストーリーも、飽きる事なく楽しめてグ！

●お買得指数　★★★

飛龍の拳外伝
カルチャーブレーン　GBカートリッジ

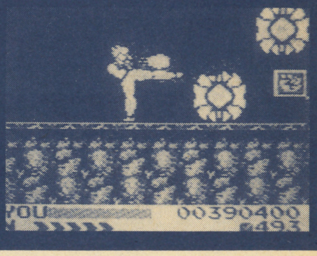

FC版で人気の高い「飛龍の拳」シリーズの番外編GB版。おなじみの2つのモード、そして新たに加わった2P対戦モード。3段階の難易度も健在で、上級者から初心者まで楽しめるアクションゲーム。7タイプの格闘家がセレクト可能。

キャンキャン

キャラが大きく、丁寧に作ってあるのがとっても良い。中身はファミコンのとそれほど変わってないから斬新さがない。ただ格闘技の種類が多いからそれなりに遊べるハズ。ファミコン版が好きだった人は買ってもいいんじゃないかな？　あと、操作性は本当に良くできてたぞ。

●お買得指数　★★★

バッカスK

FC版と比較しても劣らないゲーム性を評価したい。むしろこのGB版の方が、私としては楽しめた。画面の関係からキャラがデカくなっているが、かえってプレイし易い。FC版同様、操作は複雑だが、すぐ慣れると思うぞ。FC版を経験済みの人なら、すんなりとゲームに入れるハズだ。

●お買得指数　★★★

スーパーファミコン

2月発売のソフト

ジャンボ尾崎のホールインワン
《HAL研究所》8900円／カートリッジ

3月発売のソフト

ドラッケン
《ケムコ》8500円／B・Uカートリッジ

はるかなるオーガスタ
《T&E》9800円／B・Uカートリッジ

BIG・RUN
《ジャレコ》8700円／カートリッジ

ガデュリン
《セタ》8800円／B・Uカートリッジ

エリア88
《カプコン》価格未定／カートリッジ

ゲームギア

2月発売のソフト

2日

サイキックワールド
《セガ》3500円／カートリッジ

ポップブレイカー
《マイクロキャビン》3800円／カートリッジ

ジャンクション
《マイクロネット》3000円／カートリッジ

スーパーゴルフ
《シグマ商事》3800円／カートリッジ

23日

キネティック・コネクション
《セガ》価格未定／カートリッジ

未定

琉球
《フェイス》価格未定／カートリッジ

未定

戦国忍者くん
《ユー・ピー・エル》価格未定／B・Uカートリッジ

カーブノア
《コナミ》3500円(込)／カートリッジ

三毛猫ホームズの騎士道
《アスク講談社》3500円(込)／カートリッジ

R-TYPE
《アイレム》3600円／カートリッジ

レーシング魂
《アイレム》価格未定／カートリッジ

F1スピリット
《コナミ》3500円(込)／カートリッジ

ウィザードリィ外伝Ⅰ
《アスキー》4635円(込)／B・Uカートリッジ

怒りの要塞
《ジャレコ》価格未定／カートリッジ

バーガータイム・デラックス
《データイースト》3300円(予価)／カートリッジ

●バッカスK

年末年始発売のソフトを厳選したから仕方ないが、今回はかなり粒揃いとなった。特にPCエンジンの2本はオススメ。SFCが話題を独占した年末だったが、他の機種にもしっかり目を向けていきたいと、私はかように思う。ま、当たり前さ。

●キャンキャン

今月はツブの効いた作品が目立ったみたい。PCはどっちでもどーぞ。MDのジノーグは買っちゃってもいいかな。GBのモンスターメーカーは絶対買いのゲームだと思う。最近はFCがチトさみしいみたい。次号に期待しよう。

●虎丸

今月はオレの好きなシューティングが豊作だった。特にジノーグは超おすすめソフト。SFCなんて目じゃない超美麗グラフィックに超グロ敵キャラ群。ギーガーもビックリっていうゲーム内容。初心者はオーバーライトが買い。

●三手三

RPGの大作、桃伝2は買いのソフト。ただバックアップでしかセーブできないから注意しよう。これも久々のRPGのオモシロ作、モンスターメーカー。この2本はオススメ。STは2本とも普通並みだから自分で考えてね。

●ボブ2号

ハードの機能をできるだけ引き出そうという努力はわかるが、一方で内容やゲーム性が今イチじゃしょうがない。そういう意味も含めて、SDグレイトバトルは残念この上ない。F-ZEROのように超熱くなれるソフトが増えて欲しいものだ。

ボブ2号	三手三	虎丸
「ガンヘッド」型のたてスクロールシューティング。アイテムを最高レベルまで上げて、ため打ちを併用すれば1～4面までは楽にいけるはず。でも5面以上はため打ちする時間が取れないほど弾がアメアラレのごとく降ってくる。難しければ難しいほど嬉しいというシューティング野郎は買いだ。 ●お買得指数 ★★★	チト古さを感じるSTG。敵キャラのデザインや背景など、どーも古いのだ。でもその分、タメ射ちをした時のハデさは超スゴイ。まさに"ファイアー!!"て感じで最高だ。操作性は申し分ない位に良く動いてくれるからいいんだけど、やっぱし最近のゲームは難度が高いみたいだからよく考えて。 ●お買得指数 ★★★	最近、超デーハーなシューティングゲームが人気を集めているが、このゲームも負けてません。パワーアップアイテムを取っての攻撃も小気味良いが、何といっても最大の魅力はタメ打ち!! この気持ち良さは、ここ数年プレイしたゲームの中では一番だ。タメ打ちするまでの時間が長いのが欠点か? ●お買得指数 ★★★★
先日はダライアスで今回はコレ。難しめ路線だねーMDは。といったワケで難度は高いものの、非常に良くできてて楽しいSTの登場だ。プレイヤーの事を想って作ってくれたような作品って気がして、とっても好感がもてる。システムは斬新だし、随所に見られる仕掛けが成功してるからコレは○。 ●お買得指数 ★★★★	操作性が良くて、連射もパッドのボタンを押しっぱなしで出来るからプレイする分には問題ないんだけど、ただ難度が高すぎるのよねー。オプション機能でEASYにしたかったんだけどコレがなくて、かわりにHYDERだって。笑っちゃうねこの難度は。だから腕に自信のある人はどーぞ。 ●お買得指数 ★★★	ゲーム内容は「グラディウス」タイプのシューティング。ところがボスキャラが一連のゲームとは全然違うんだ。とにかく個性的というか、悪趣味といいたくなるほどのグロさ。難易度も超高いが、次はどんなボスが出てくるのか気になってしょうがない。異常なほどのこだわりが快感!! ●お買得指数 ★★★★★
ショートシナリオで構成されているため、ちょっと遊ぶにはもってこい。GBでプレイする人の気持ちを考えて作られたって感じだ。カードゲームの方はプレイした事がないから比較はできないが、あくまでも"カード"にこだわった点が上手くいってるね。妙な新鮮さと味が出てるのだ。 ●お買得指数 ★★★	なんと、22種類ものショートストーリで成っているRPG。コレ+カードシステムっちゅーのがマジでマッチしてるみたい。やってみれば分かるけど、まさにGB用RPGって感じで、本当にとっつきやすい。初めてSAGAをプレイした感じかな。こいつは買いの一本だぞ。 ●お買得指数 ★★★	いつかは出ると思っていた人も多いモンスターメーカーのゲーム。この度ゲームボーイ版として皆さんの前に登場した訳ですが。出来は大変良いのでお薦め品の一つと言える。特にダンジョンを進む時、カードを一枚一枚めくっていくのはドキドキもん。テーブルトークRPGに似た感じがあるね。 ●お買得指数 ★★★★
	カルチャーブレーンのこの作品シリーズは、もう古い感じがしてどうも気持ちよく受け入れられない。だって最初に出たFC版とさほど変化がないんだもん。しょせん、格闘技の種類が増えたって、キャラが大きくなったって、いろんなモードが用意されたって、結局は同じなんだよなー。 ●お買得指数 ★★	おなじみ「飛龍の拳」がGBに登場だ。FC版とゲーム内容、操作法がほぼ同じなので、一度プレイした人なら安心して遊べるはずだ。逆にFCをやり込んだ人には、ちょっと物足りないかも…。アクションゲームが苦手な俺でも、やさしいモードでプレイしたら全面クリア!! 驚いたぜ。 ●お買得指数 ★★★

FC·PC·MD·GB裏技&テクニック

大技バグ

オーバーライド(PCエンジン)

コマンドあれこれ大・大・大公開だ！

静岡県の佐川勇一クンから、オーバーライドのコマンド集が届いた。しかもソフト発売の2日後に！

内容は、サウンドテストに面セレクト、そして無敵技。やり方はそれぞれ示した通り。全てタイトル画面の時入力する。

佐川クンには、新年一発目の大技!!をあげるぞ。

サウンドテスト

▲このタイトル画面の時、コマンドを入力するんだよよよ〜ん

セレクトボタンを押しながらRUNボタン

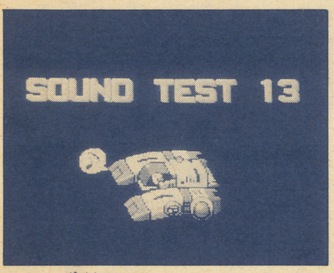

▲この画面になればOK。00〜13までのサウンドを楽しめるぞ

面セレクト

2面
セレクトボタンと上を押しながらRUN

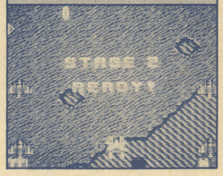

3面
セレクト ボタンと右を押しながらRUN

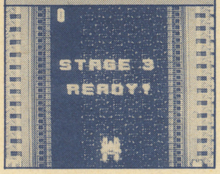

4面
セレクトボタンと下を押しながらRUN

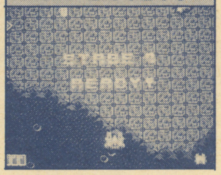

5面
セレクトボタンと左を押しながらRUN

6面
セレクトと斜めを押しながらRUN

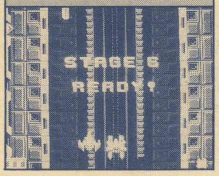

エンディング
セレクトボタンと①、Ⅱボタン、そして左上を押しながらRUNボタン

無敵

ゲームスタート直後セレクトボタンと①、Ⅱボタン、RUNボタンを押しながらデモ終了まで待つ

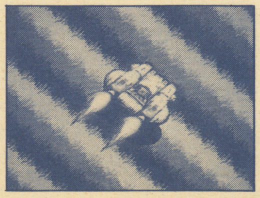

◀▲上のデモ画面が終わるまで、セレクトボタンと①、Ⅱボタン、そしてRUNボタンを押しっぱなしにすればOK

無敵!!

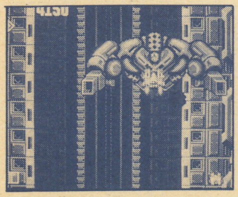

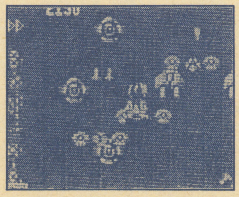

▲面セレクトと無敵のあわせ技もできる。このやり方は上の面セレクトコマンドに①、Ⅱボタンを加え、デモ画面が終わるまで押しっぱなしにすればいいのだ。但し、エンディングの無敵技はない（あたりまえ）

ファミコンPOS

新発売

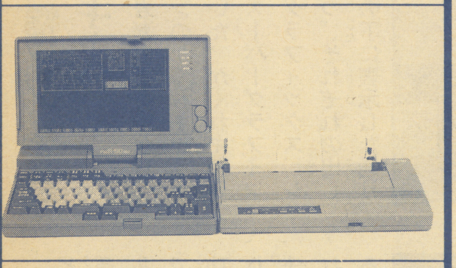

F-1 note

ファミコンショップ専用「中古・新品」販売管理システム

F-1 noteの特長

- □ 中古の買取・販売価格は？
  自動査定機能搭載
  出荷時に基本データを提供
- □ 在庫・販売管理は？
  新品・中古とも5,000本まで対応
- □ 場所を取りません!!
  本体A4サイズの小型・軽量
- □ 驚きの低価格　¥550,000
  ソフト＋ハード＋基本データ込み

＜販売＞　システムセンター株式会社
〒115　東京都北区赤羽北2-24-20
TEL (03)3905-6667 FAX(03)3905-4440
＜開発＞　システム開発株式会社
〒390　長野県松本市南松本1-13-14
TEL(0263)27-1903 FAX(0263)27-1902
● 資料請求はシステム開発（株）まで。

ダライアスII(MD)

激ムズSTGはゾーンセレクトで制覇！

根っからのSTG野郎でもなきゃ歯がたたない程難しい、ダライアスII。しかし喜べ、なんとゾーンセレクトのコマンドが発見されたぞ。

やり方は下に示した通り。左のタイトル画面の時に入力だ。

この技を送ってくれたのは、北海道の小峰道臣クン。キミも**大技!!**だあ！

タイトル画面の時、ボタンをCACBCABABCACの順に押してスタートする

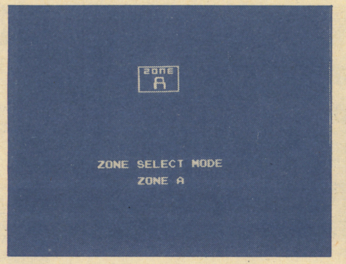

▲で、そのままスタートさせると、このゾーンセレクトモードになるのだ

▼コマンド入力に成功するとピロリンと鳴り、画面下に〝ZONE SELECTと表示される

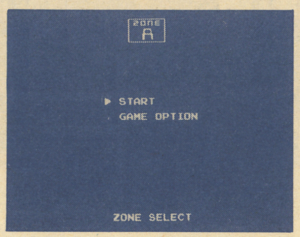

ワイワイワールド2(FC)

ウパを上手く利用して、もうウパウパ！

ウパに変身してガンガン一アップさせる方法が見つかった。

やり方は簡単。ウパに変身して敵を攻撃すると、雲に変える事ができるよね。そしたらすかさずその雲に飛び乗っちゃえばいいのだ。雲が消えた時に、どういうワケかエンゼルマークを一個取った事になってしまうから、こりゃラッキー。

発見者は東京都の成田汐美クン。**大技!!**に決定だ。

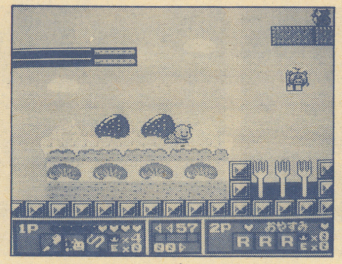

▲ウパならではの技だぞ。チェンジカプセルを取ったらウパに変身！

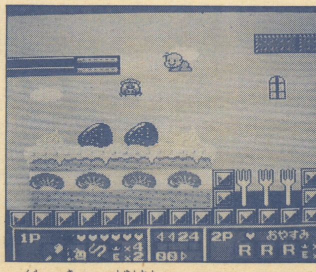

▲雲が消えた瞬間、エンゼルマークの数が増える。これを繰り返せば1UP

▼雲の上に乗って、消えるまでそのままでいると…

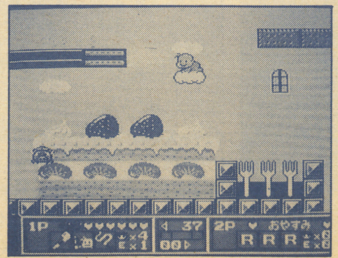

▲ガラ＝スウォードで敵を攻撃し、雲に変えたらすかさずジャンプ

ボンバーマン(PCエンジン)

得点大幅アップするかくれキャラ

山梨県の岩瀬信行クンから、ボンバーマンのかくれキャラを出す技が届いた。かくれキャラは、博士、スーパーグラフィックス、コアグラフィックス、シャトルの4つ。それぞれの出し方は、写真の下に表示した通り。

どれもかなり難しく、ほとんど運を天にまかせるようなものもあるが、根気よくやり続ければできるハズだ。これらの技が成功すれば、得点はそれぞれ示した通りだ。岩瀬クンは**大技!!**に決定。でも、まだ他にもかくされてるかもしれない。探してみる?

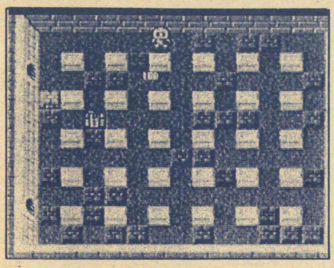

▲ブロックを1個も壊さずに、全ての敵を倒すと出現する

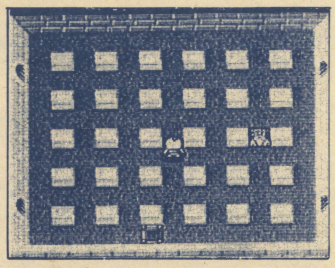
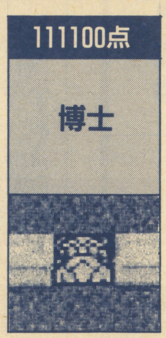

▲最後のブロックを壊した時に、出口が出現すれば、博士が現われる

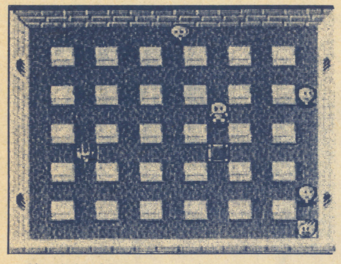
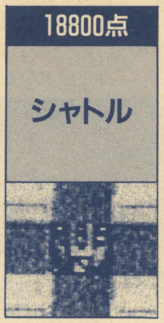

▲敵を全く倒さずに、全てのブロックを壊せば出現する

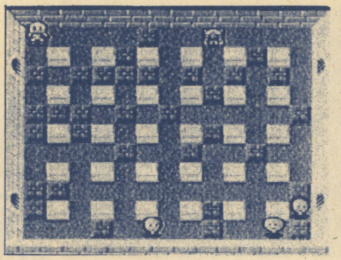

▲スタート後、3分間何もせずに待っていればOK。難しすぎる…

ダライアスII(MD)

ストーリーデモはBGMつきで見たい

タイトル画面の前に流れる、味もそっ気もないストーリーデモシーン。このシーンに、BGMを流せる技が発見された。

やり方は、スイッチを入れたらリセットし、しばしそのままでいる。ストーリーデモ、タイトル画面と見送り、最初のシューティングデモになったらスタートボタンを押す。で、またタイトル画面を見送り、2度目のシューティングデモになったら、再たびスタートボタンを押す。あとは、次のストーリーデモシーンが始まるまで待てば0K。

この技を送ってくれた、富山県の柴田博人クンは**中技!**だ。

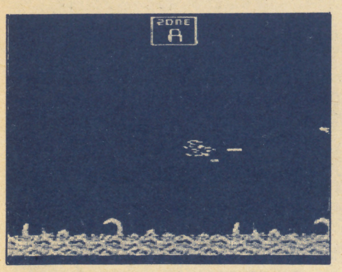

▲最初のシューティングデモが始まったら、スタートボタンを押す

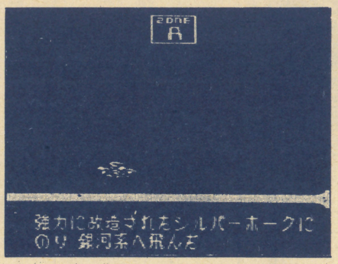

▲スイッチを入れ、リセットし、ストーリーデモシーンとタイタトル画面が終わるまで、ただひたすら待つ

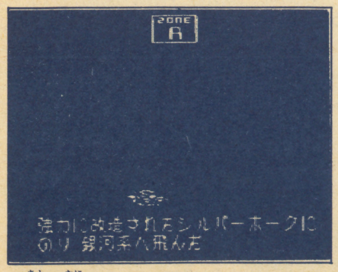

▲後は何もせずにストーリーデモまで待つと、何とBGMが流れてる!

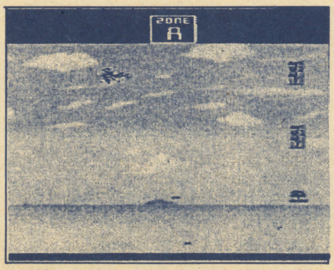

▲再びシューティングデモ画面が始まったら、スタートボタンを押す

▲またタイトル画面となるが、ここでも何もしないで待つ

ワラビー!!（PCエンジン）

そうまでしてクリアしたいのか!技

ちょっと新しいギャンブルゲーム、ワラビー!!の、超セコイクリア法が送られてきた。この技(?)を見つけてくれたのは、愛媛県の加山浩美クン。

ワラ券を買う前にセーブして、続きから始めた時に、1レースに全額つぎ込。当たったら再びセーブし、はずれたらリセットして続きからやり直す。これならお金を減らさずにすむ、という技だ。

この技を使えば、賭金をどんどん高くしていけるから、すぐクリアできちゃう。自分のワラビーを買って育てる必要もないのだ。どうしてもクリアしたい人はやってみよう。でも、それで本当に満足か!? というワケで、加山クンは**中技!**だ。

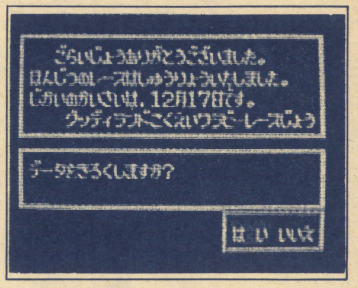

▶ワラ券を買う前に、門を出てセーブする

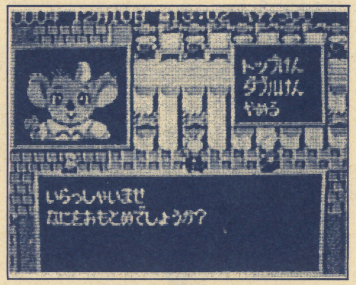

▶セーブしたら思いっきりワラ券を買う。できれば1点買い

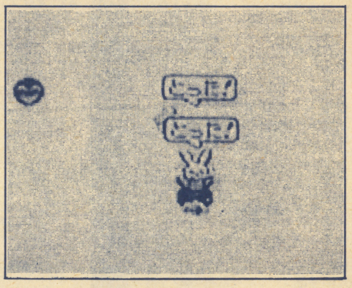

▶で、当たったらすかさずセーブ。これを繰り返すのだ

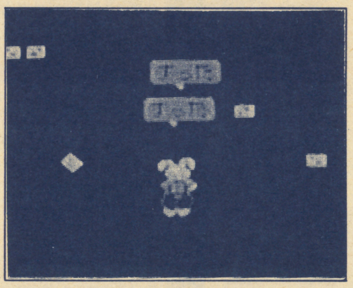

▶もしはずれても、リセットして続きから始めれば損なし!

裏技・大技 大募集

このコーナーでは、常時、裏技、大技を募集しています。キミの見つけた技を、下の宛先まで送って下さい。掲載された場合、**大技!!**の方には好きなソフト1本、**中技!**の人には編集部で選んだソフトを1本プレゼントします。もちろん、機種は問いません。

〒160 東京都新宿区新宿1-29-5-408
ゲームボーイ編集部
「大技バグ」係

ファミコンクイズ
川田新名人 作
キミは何週勝ちのこれるか
ファミコン博士の認定書や商品がドサッ
デンワするが勝ち
ファミコンクイズダイヤル
0990-33-7729

あなたのそばにも
幽霊が
怪奇現象
あなたの近所? あなたの背中?
出る場所 教えます
このデンワが 恐怖の番号だ
0990-33-7731

みんなのラブストーリー
ザ.恋愛
ちょっとエッチな ほんとのはなし
MOMOCOの電話番号
0990-34-3439

ラビアンの星座
ラブうらない
今週のあなたのラブ度は何点?
ラビアンダイヤル
0990-33-7730

親よ 先生よ 学校よ 恋人よ!
ザ 聞いてくれ!
これが子供のホントの「さけび」だ
コンチクショーダイヤル
0990-34-3437

これがアイ・ツーの4大特典だ!!

特典1 5本以上ソフトを送ってくれた人には、送料サービス。

特典2 5本以上ソフトを送ってくれた人には、1本につき100円UP。

特典3 ★を10本以上送ってくれた人には3,000円の特別ボーナス。

特典4 発売日より15日以内にソフトがとどけば通常買取り価格より500円UP。
（ゲームボーイ・ゲームギア ソフトは除く）

これ一台で、いきなりスーパーファミコン

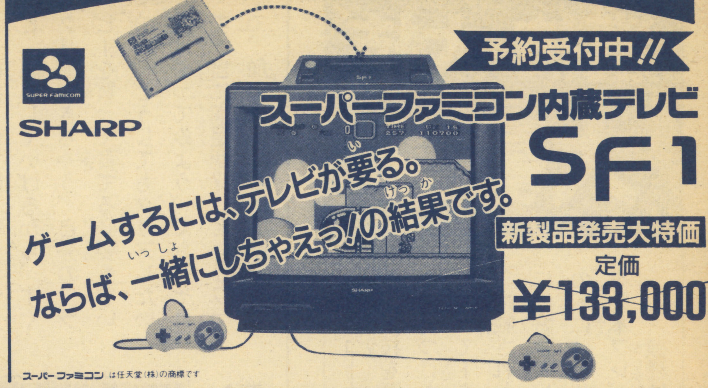

スーパーファミコン は任天堂(株)の商標です

ファミコン

商品名	買取価格
ファミリーピンボール	¥1,500
ファミリーボクシング	¥1,500
★ファミリー麻雀	¥1,500
★ファミリー麻雀2	¥2,400
ファンタジーゾーン2	¥1,500
フリートコマンダー	¥1,500
フリップル	¥1,500
V' BALL	¥1,200
ブラッディーウォリアーズ	¥1,500
ブルートレイン殺人事件	¥1,500
ブロディアランド	¥1,500
★プレジデントの選択	¥3,000
プレデター	¥1,500
ヘビーバレル	¥1,500
ヘラクレスの栄光II	¥1,800
ベースボールファイター	¥1,500
ベガスコネクション	¥1,800
★ベストプレープロ野球'90	¥2,000
ベストプレープロ野球II	¥1,500
ホームランナイター'90	¥1,800
北斗の拳III	¥1,500
★ホトトギス（不如帰）	¥2,500
★本将棋	¥2,000
本命	¥2,000
★ポールトゥフィニッシュ	¥2,000
ぽっくんモグラ	¥1,500
★マイト&マジック	¥2,500
まじかるキッズドロピー	¥1,800
麻雀	¥1,500
★麻雀大会	¥3,000
マーダークラブ	¥1,800
マジックジョン	¥1,800
まぁじゃんべんちゃぁ麻雀戦記	¥1,800
マダラ	¥1,800
マッピーキッズ	¥1,500
★魔天童子	¥1,800
マリオブラザース	¥1,500
★水島新司の大甲子園	¥2,500
ミッキーマウス	¥1,500
ムサシの冒険	¥2,500
★明治維新	¥1,500
★女神転生II	¥2,800
メジャーリーグ	¥1,800
メタルストーム	¥1,500
メルヴィルの炎	¥1,600
モアイくん	¥1,600
燃えるお兄さん	¥1,600
燃えろプロサッカー	¥1,500
燃えろプロ'90	¥1,500
もっともあぶない刑事	¥1,500
★桃太郎伝説	¥1,800
★桃太郎電鉄	¥3,000
★森田の将棋	¥2,500
★山村美紗 京都財テク殺人事件	¥2,000
四人打ち麻雀	¥1,600
ラフ	¥1,500
リトルマジック	¥1,800
★レーサーミニ四駆	¥1,800
霊幻道士	¥1,500
★レインボーアイランド	¥2,000
レジェンド オブ ヒーロー	¥1,500
ロード オブ キング	¥1,500
★ロックマン	¥2,500
★ロックマン2	¥2,500
★ロックマン3	¥2,800
ロボコップ	¥1,500
ワールドスーパーテニス	¥1,800
ワールドボクシング	¥1,500
ワイワイワールド2	¥2,000
★ワギャンランド	¥1,800
★ワギャンランド2	¥2,400
わんぱくダック夢冒険	¥1,500

PCエンジン

商品名	買取価格
R・TYPE I	¥ 800
R・TYPE II	¥2,000
★アウトラン	¥3,000
アフターバーナーII	¥2,800
暗黒伝説	¥2,000
アヴェンジャー（CD）	¥2,000
★イメージファイト	¥2,000
★イースI・II（CD）	¥3,200
★ヴァリスII（CD）	¥2,800
★ヴァリスIII（CD）	¥2,800
★うる星やつら（CD）	¥2,500
★エアロブラスター	¥2,800
★F-1サーカス	¥3,500
F-1トリプルバトル	¥3,000
オーバーライド	¥2,000
オペレーションウルフ	¥2,400
かっとび宅急便	¥2,000
キックボール	¥2,000
クラックス	¥1,500
クロスワイバー	¥2,000
コズミックファンタジー（CD）	¥1,800
これがプロ野球'90	¥2,000
ゴモラスピード	¥1,500
ザ・プロ野球（CD）	¥2,800
★三国志 群雄割拠伝（CD）	¥4,000
★サンダーブレード	¥2,800
将棋修業初段一直線	¥1,800
ジャッキーチェンのドラゴンロード	¥2,500
シンドバット 地底の魔宮	¥1,600
地獄めぐり	¥1,800
雀偵物語	¥2,000
★スーパーバレーボール	¥2,000
スーパースターソルジャー	¥2,000
スーパーダライアス（CD）	¥2,800
★スーパー桃太郎電鉄	¥2,800
★スプラッターハウス	¥2,500
関ヶ原	¥1,500
★ゼビウス	¥2,500
ソルビアンカ（CD）	¥1,800
タイトーチェイスHQ	¥2,000
★大旋風	¥2,800
大地くんクライシス	¥2,400
大魔界村（SG）	¥2,000
ダブルリング	¥1,800
ダライアスプラス	¥2,400
チャンピオンレスラー	¥2,600
★超絶倫人ベラボーマン	¥2,000
天外魔境ジライア（CD）	¥2,800
★天聖龍	¥2,000
デコボコ伝説（CD）	¥2,000
デジタルチャンプ	¥1,600
デスブリンガー（CD）	¥1,800
デビルクラッシュ	¥2,000
虎への道	¥1,500
★ドンドコドン	¥1,500
ナグザットスタジアム（CD）	¥1,800
ネクタリス	¥1,800
★熱血高校ドッジボール部PC番外編	¥2,000
バットマン	¥1,800
はにぃいんざろーど	¥1,800
★パワーリーグIII	¥2,500
P47	¥1,800
バイオレントソルジャー	¥2,200
バスティール（CD）	¥2,000
バーニングエンジェル	¥2,200
★ファイヤープロレスリング	¥2,800
★ファイナルブラスター	¥2,800
★フォーメーションサッカー	¥2,800
ブレイクイン	¥1,800
ボンバーマン	¥2,500
マーダークラブ	¥2,000
★麻雀学園 東間宗四郎	¥5,000
麻雀学園マイルド	¥1,500
麻雀刺客列伝 麻雀ウォーズ	¥1,800
麻雀悟空スペシャル	¥1,800
みつばち学園（CD）	¥2,000
メルヘンメイズ	¥1,800
★桃太郎活劇	¥2,400
★桃太郎伝説ターボ	¥2,000
★桃太郎伝説II	¥3,200
USAプロバスケット	¥1,800
遊々人生	¥1,500
★ラストハルマゲドン（CD）	¥3,000
ラビオ・レプススペシャル	¥1,800
らんま1/2(CD)	¥2,600
レギオン（CD）	¥2,000
ロードランナー	¥1,800
★ワールドコート	¥1,800
わいわい麻雀	¥1,800
ワラビー!!	¥2,400
★ワルキューレの伝説	¥2,800

メガドライブ

商品名	買取価格
アウトラン3D	¥2,000
あっぱれ実業干	¥1,800
アトミック・ロボキッド	¥1,600
★アフターバーナー2	¥2,800
ヴォルフィード	¥1,500
エアダイバー	¥2,000
エアロブラスター	¥2,500
エレメンタルマスター	¥2,500
尾崎直道のスーパーマスターズ	¥1,800
ガイアレス	¥2,000
火激	¥2,500
片山まさゆきの麻雀道場	¥2,800
★究極タイガー	¥3,000
★キューティ鈴木リングサイドエンジェル	¥2,000
クラックス	¥1,800
クラックダウン	¥2,000
グラダナ	¥2,200
ゲイングランド	¥2,500
★コラムス	¥2,000
サイバーボール	¥2,000
★鮫!鮫!鮫!	¥1,800
サンダーフォース3	¥2,000
斬	¥3,000
斬一夜叉円舞曲	¥2,500
シャドーダンサー	¥2,000
ジャンクション	¥1,800
スーパーエアウルフ	¥2,200
★スーパー大戦略	¥3,000
★スーパーモナコGP	¥3,000
スーパーリアルバスケット	¥2,000
★スーパー忍	¥1,800
スタークルーザー	¥2,000
★ストライダー飛龍	¥2,500
スペースインベーダー'90	¥1,500
大旋風	¥1,800
ダライアスII	¥3,500
TEL、TEL、スタジアム	¥1,500
デンジャラス	¥1,800
★ハードドライビング	¥2,200
★バーニングフォース	¥2,000
バトルゴルファ唯	¥2,000
パトレイバー	¥1,600
ファイナルブロー	¥1,800
フェリオス	¥2,000
ヘルファイアー	¥2,000
マイケルジャクソン ムーンウォーカー	¥2,000
まじかるハットのぶっとびターボ!	¥1,500
★ムーンダンサー	¥1,800
武者アレスタ	¥2,400
メガパネル	¥1,500
モンスターレア	¥2,000
レインボーアイランド エクストラ	¥2,000
★レッスルウォーズ	¥2,500
レッスルボール	¥2,500
★ワールドカップサッカー	¥2,500

ゲームボーイ

商品名	買取価格
F-1スピリット	¥1,200
F-1レース	¥1,000
アメリカ横断ウルトラクイズ	¥1,400
スパルタンX	¥1,100
★SA・GA2 秘宝伝説	¥2,500
テトリス	¥ 800
ドクターマリオ	¥ 800
NAVY BLUE '90	¥1,200
熱血硬派くにお君 番外乱闘編	¥1,200
信長の野望	¥1,800
バブルボブル	¥1,200
飛龍の拳外伝	¥1,200
ファミスタ	¥ 800
プロレス	¥1,000
ポケットスタジアム	¥1,200

NEO・GEO

商品名	買取価格
NAM1975	¥5,000
麻雀狂列伝 西日本編	¥5,000
ベースボールスターズ	¥ 8,000
マジシャンロード	¥10,000
トッププレイヤーズゴルフ	¥ 8,000
ランディングヒーロー	¥6,000
サイバーリップ	¥12,000
ザ・スーパースパイ	¥10,000
JOYJOYKID	¥10,000

ゲームギア

商品名	買取価格
コラムス	¥ 1,000
ザ・プロ野球'90	¥ 1,200
G-LOC	¥ 1,200
上海II	¥ 1,000
ドラゴンクリスタル	¥ 1,200

本体買取り

●スーパーファミコン	¥20,000
●ファミコン	¥ 5,000
●ディスクシステム	¥ 2,000
●旧ツインファミコン	¥10,000
●NEWツインファミコン	¥12,000
●PCエンジン	¥ 9,000
●コアグラフィックス	¥12,000
●スーパーグラフィックス	¥16,000
●PCエンジンシャトル	¥ 7,000
●CD-ROM²システムVer1.	¥21,000
●CD-ROM²システムVer2.	¥27,000
●PCエンジンGT	¥28,000
●メガドライブ	¥ 8,000
●ゲームギア	¥10,000
●LYNX	¥10,000
●NEO、GEO	¥28,000
●ゲームボーイ	¥ 6,500

※付属品が全てありの価格です。 ※使用状態により変動します。

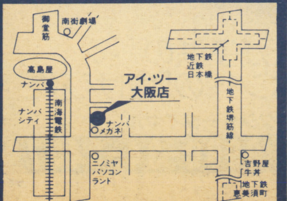

■営業時間 AM11:00〜PM8:00

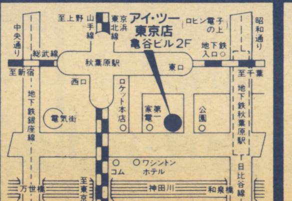

■営業時間 AM10:00〜PM7:30

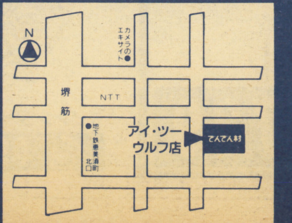

年中無休

Information & Interface

株式会社アイ・ツー

大阪店 〒542 大阪市中央区難波千日前15-18 ☎06-632-0012
東京店 〒101 東京都千代田区神田佐久間町1-17 亀谷ビル2F ☎03-3258-1198
ウルフ店 〒556 大阪市浪速区日本橋東3丁目7-20 ☎06-633-9812

買取り実績No.1!!

（5本以上ソフトを送ってくれた方には、1本につき100円UP）

全国をネットするアイ・ツーリサイクルシステム

買取り方法

1. まず売りたいソフトの買取価格が変更になっていないか、電話で確認してね。
2. 申し込み用紙に住所・氏名・年令・電話番号を書きます。次に送金先の銀行口座か郵便口座を記入して、ソフトと一緒に送ってね。（18才末満の方は、保護者の署名と印が必要です。）
3. アイ・ツーで買い取金額を計算して7～10日でお客様の口座へお届けします。

注意

- ソフトの箱・説明書がないと買取り金額がマイナスになります。
  買取り価格が2,000円まで　箱ナシ300円マイナス　説明書ナシ　400円マイナス
  買取り価格が5,000円まで　箱ナシ600円マイナス　説明書ナシ　800円マイナス
  買取り価格が5,001円以上　箱ナシ900円マイナス　説明書ナシ1,200円マイナス
- 同じソフトの買取りは2本まで！
- ソフトに落書きや、よごれのひどいものは、買取金額が、大幅にさがるか買取り出来ません。
- 箱、説明書が破れている物や落書き、汚れのひどい物は、箱・説明書が無い物とみなします
- 攻略本は、一冊¥10～¥50で買取ります。（破れている物や、落書きのある物は買い取りできません。又、本だけの買取りは、出来ません。）

安心確実の振込送金

送金手数料サービス（5本以上）

独自の高価買取査定システム

「なんとスーパーファミコン内蔵テレビが当っちゃう!!」

★今、中古ソフト5本以上送ってくれた君に抽選で3名様にプレゼント！
★期間：平成3年1月1日から
　　　　平成3年2月28日まで
★発表：5月号ゲームボーイにて!!

（申し込み書を忘れないでね!!）

ファミコン

商品名	買取価格
アークティック	¥1,500
I LOVEソフトボール	¥1,800
アウトランダース	¥1,500
蒼き狼と白き牝鹿　ジンギスカン	¥2,000
赤川次郎の幽霊列車	¥2,500
悪魔くん　魔界の罠	¥1,800
悪魔城スペシャル	¥2,500
悪魔城伝説	¥1,500
アストロファング	¥1,800
アドベンチャーズオブロロ	¥1,800
★アドベンチャーズ オブ ロロ2	¥1,800
アバドックス	¥1,500
★暴れん坊天狗	¥2,000
アフターバーナー	¥1,800
★アメリカ大統領選挙	¥2,500
アメリカンドリーム	¥1,800
アルカノイド	¥1,500
イース	¥1,500
イースII	¥2,000
怒III	¥1,500
★囲碁九路盤対局	¥2,800
★囲碁指南	¥2,800
囲碁名鑑	¥1,800
★井崎修五郎の競馬必勝学	¥3,000
★維新の嵐	¥4,000
1942	¥1,500
1943	¥2,500
★井出洋介の実戦麻雀	¥2,800
イメージファイト	¥1,500
インセクターX	¥1,800
ウィザードリー	¥1,500
ウィザードリーII	¥1,000
ウィザードリーIII	¥2,200
WITS	¥1,500
宇宙警備隊	¥1,500
ウルティマII	¥1,400
ウルトラマン倶楽部II	¥1,500
エアウルフ	¥1,500
★SDナイトガンダム外伝	¥2,800
SDガンダム2	¥1,500
★SDガンダム3	¥3,500
★SD戦国武将列伝	¥2,400
SDヒーロー総決戦	¥1,800
SDバトル大相撲	¥1,500
エモやんの10倍プロ野球	¥1,800
エリュシオン	¥1,500
美味しんぼ	¥1,500
オセロ	¥2,500
おそ松くん	¥1,600
落っことしパズルとんじゃん	¥1,500
怪傑ヤンチャ丸	¥1,500
帰ってきた軍人将棋	¥2,000
かぐや姫伝説	¥1,500
KAGE	¥1,500
かってにシロクマ	¥2,000
株式道場	¥2,500
亀の恩返し	¥1,500
仮面の忍者　花丸	¥1,800
仮面ライダー倶楽部	¥2,400
★川のぬし釣り	¥2,000
GUN-NAC	¥1,800
がんばれゴエモン2	¥1,500
がんばれゴエモン外伝	¥1,500
キテレツ大百科	¥1,800

ファミコン

商品名	買取価格
キャデラック	¥1,500
★キャプテン翼2	¥2,500
究極タイガー	¥2,400
★クォーターバックスクランブル	¥2,500
キングオブキングス	¥1,800
ギャラガ	¥1,500
ギャラクシアン	¥1,500
ぎゅわんぶらぁ自己中心派	¥2,600
★ぎゅわんぶらぁ自己中心派2	¥3,000
孔雀王	¥1,500
孔雀王2	¥1,800
クレイジークライマー	¥1,800
黒鉄ヒロシの勝馬伝説	¥2,500
グラディウス2	¥2,000
グレートタンク	¥1,500
★グレムリン2	¥2,000
クロスファイアー	¥1,800
★ゲートイン馬券必勝学	¥2,800
ゲームパーティ	¥1,600
激亀忍者伝	¥1,600
激闘プロレス	¥1,500
ゲゲゲの鬼太郎2	¥1,500
ゲバラ	¥1,500
★甲子園	¥2,400
コズミックスポーツ イン ソウル	¥1,500
コブラコマンド	¥1,500
コンフリクト	¥1,500
ゴーストバスターズ2	¥2,000
ゴジラ	¥2,000
ゴットストレヤー	¥1,500
★五目並べ	¥2,500
ゴルフ倶楽部バーディラッシュ	¥2,000
★ゴルフ　グランドスラム	¥4,000
ゴルフっ子オープン	¥1,600
サイドポケット	¥1,500
西遊記ワールド	¥1,500
西遊記ワールド2	¥2,000
サッカーウィナーズカップ	¥2,000
砂漠の狐	¥1,500
★三国志	¥3,500
★三国志II	¥6,500
三国志　中原の覇者	¥2,000
★サンサーラナーガ	¥3,200
ザ・ブラックバス	¥1,500
ザ・ブラックバス2	¥1,500
ザ・マネーゲーム	¥1,500
ザ・マネーゲーム2	¥1,500
★サンリオカーニバル	¥1,500
★シャッフルパックカフェ	¥1,500
★上海	¥2,400
上海II	¥1,800
ジャッキーチェン	¥1,800
ジャンピング・キッド	¥1,500
神界	¥1,500
新・里見八犬伝	¥1,800
神仙伝	¥1,500
じゃじゃ丸撃魔伝	¥1,500
★雀豪	¥3,000
ジャンボウ	¥1,500
ジャンボ尾崎のホールインワン	¥1,800
柔道ウォリアーズ	¥1,500
獣王記	¥1,500
じゅうべえくえすと	¥2,500
スーパー魂斗羅	¥1,500

ファミコン

商品名	買取価格
スーパーダイナミックバトミントン	¥1,500
スーパーチャイニーズ2	¥2,000
スーパーピンボール	¥1,500
★スーパースタープロレスリング	¥2,000
スーパーマリオブラザース	¥1,500
★スーパーマリオブラザース3	¥3,000
★スーパーラグビー	¥2,500
★水滸伝	¥4,000
STED	¥1,500
スペースインベーダー	¥2,000
スペースハリアー	¥1,500
SWAT	¥1,500
全米プロバスケット	¥1,600
ソフトボール天国	¥1,500
ソルティス	¥1,600
タイトーグランプリ	¥1,600
武田信玄	¥1,500
武田信玄2	¥1,800
田代まさしのプリンセスがいっぱい	¥1,500
★タッチダウンフィーバー	¥2,500
★谷川浩司の将棋指南2	¥2,800
★谷川浩司の将棋指南3	¥3,000
探偵神宮寺 三郎の時の過ぎゆくままに	¥1,800
★大戦略	¥3,000
ダイナマイトボール	¥1,500
★ダウンタウン熱血行進曲	¥2,800
★ダウンタウン熱血物語	¥2,000
脱獄	¥1,500
ダブルドラゴン	¥1,500
ダブルドラゴン2	¥1,600
ダンジョン&マジック	¥1,500
ダンジョンキッド	¥1,500
チェイスHQ	¥2,000
チップとデールの大作戦	¥1,600
中華大仙	¥1,800
★千代の富士の大銀杏	¥2,000
ツインビー3	¥2,500
つっぱり大相撲	¥1,500
釣りキチ三平	¥1,500
★テクモボウル	¥1,800
★テクモワールドカップサッカー	¥2,000
★銀道王	¥2,400
★テトリス	¥2,400
★天地を喰らう	¥1,800
10ヤードファイト	¥1,500
デッドフォックス	¥1,500
闘将ラーメンマン	¥1,200
★ドクターマリオ	¥2,500
★トップガン	¥2,500
★トップガン2	¥2,600
ドラ・ドラ・ドラ	¥2,000
東風	¥2,000
ドナルドダック	¥1,500
ドナルドランド	¥1,500
ドラエモン	¥1,500
ドラエモン ギガゾンビの逆襲	¥2,000
ドラゴンクエスト	¥1,500
ドラゴンクエストII	¥1,500
ドラゴンクエストIII	¥1,500
ドラゴンクエストIV	¥2,000
ドラゴンボール2	¥1,200
★ドラゴンボール3	¥1,800
★ドラゴンボールZ	¥3,500
ドラゴンファイター	¥1,500

ファミコン

商品名	買取価格
★ドンドコドン	¥2,000
ナイトライダー	¥1,600
★中嶋 悟のF-1ヒーロー	¥2,800
ナポレオン戦記	¥1,500
ナムコクラシック	¥2,600
★なんてったってベースボール	¥1,800
2010ストリートファイター	¥1,500
日本一の名監督	¥1,800
★ニチブツ麻雀III	¥2,000
忍者クルセイダース	¥1,800
忍者くん阿修羅の章	¥1,500
忍者らホイ！	¥2,200
忍者龍剣伝II	¥1,500
★熱血高校ドッジボール部	¥3,000
★熱血高校ドッジボール部サッカー	¥2,500
★NORTH&SOUTH	¥2,000
★信長の野望　全国版	¥2,000
★信長の野望　戦国群雄伝	¥4,800
★ハイウェイスター	¥1,800
★バトルスタジアム	¥2,500
★ハットリス	¥1,800
★爆笑／愛の人生劇場	¥2,600
★爆笑／人生劇場	¥2,800
爆笑スターものまね四天王	¥1,500
バトルフリート	¥2,000
バットマン	¥1,800
BANANA	¥1,500
バルダーダッシュ	¥1,500
パーフェクトボウリング	¥1,500
パーマン	¥1,800
パチ夫くん	¥2,000
★パチ夫くん2	¥2,500
★パチ夫くん3	¥2,800
パックマン	¥1,500
パラメデス	¥1,500
パラレルワールド	¥1,500
パリダカールラーリー	¥1,800
★パロディウス	¥2,500
パワーサッカー	¥1,500
パワーブレイザー	¥1,500
パンチアウト	¥1,500
100万$キッド	¥1,500
飛龍の拳3	¥1,500
★ビックリマンワールド	¥2,000
ビバ・ラスベガス	¥1,600
ピンボールクエスト	¥1,800
ファイティングゴルフ	¥2,500
ファイナルファンタジー	¥2,000
ファイナルファンタジー2	¥2,200
ファイナルファンタジー3	¥2,000
ファイナルミッション	¥1,500
★ファイナルラップ	¥2,500
ファイアーエンブレス	¥1,500
★ファミコンウォーズ	¥2,500
★ファミコン・トップマネージメント	¥4,500
ファミコン将棋竜王戦	¥2,000
★ファミコン名人戦	¥3,000
ファミコン野球盤	¥1,500
★ファミスタ'90	¥1,500
★ファミスタ'91	¥2,500
ファミリークイズ	¥1,500
★ファミリーサーキット	¥2,400
ファミリージョッキー	¥1,500
★ファミリーテニス	¥2,000

キリトリセン

申し込み書

住所	〒	TEL	
氏名	年令	保護者	印
振込先	銀行 / 支店	郵便振替 通帳記号	都道府県　郵便局の
口座	1.普通　2.当座	通帳番号	
口座名義	フリガナ		

※18才未満の方は必ず、保護者の署名と印をもらってください。無い場合は着払いにて返送します。

キリトリセン

ここにないソフトも買取りしています。お電話ください。

新品・中古の通信販売もします。

送料　ソフト¥500より/ハード¥1,000より

買取・通信販売専用　**06-634-0012**

ファミコンテレホンサービス専用　**06-634-1198**

送り先　〒542　大阪市中央区難波千日前6-7

㈱アイ・ツー通販部

くらべてわかるこの自信価格！

ファミコンステーション

その名は ジャ〜ン!!

いっちゃん高く買いとるゾー

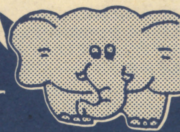

No.	タイトル	価格
18	バツ＆テリー	¥1,300
19	パックマン	¥1,800
20	パックランド	¥900
21	バットマン	¥2,900
22	バトルシティ	¥1,300
23	バナナ	¥1,800
24	バベルの塔	¥600
25	パリダカールラリースペシャル	¥2,300
26	バルーン・ファイト	¥900
27	バルダーラッシュ	¥2,100
28	バルトロン	¥400
29	パワーブレイザー	¥1,500
30	バンゲリングベイ	¥300
31	花のスター街道	¥900
32	早打ちスーパー囲碁	¥2,300
33	覇邪の封印	¥1,600
34	爆笑！人生劇場	¥3,000
35	半熟英雄	¥1,800
36	100万＄キッド	¥1,800
37	B-ウイング	¥600
38	ビーバップ・ハイスクール	¥1,000
39	ヒットラーの復活	¥1,400
40	ビバ　ラスベガス	¥2,600
41	ピンボール	¥1,100
42	ピンボールクエスト	¥ ☎
43	必殺道場破り	¥1,000
44	火の鳥	¥1,200
45	飛龍の拳	¥900
46	飛龍の拳２	¥1,200
47	百鬼夜行	¥1,400
48	V'BALL	¥ ☎
49	ファイティングゴルフ	¥2,600
50	ファイティングロード	¥1,700
51	ファイナルファンタジーI	¥2,500
52	ファイナルファンタジー２	¥2,400
53	ファイナルファンタジー３	¥ ☎
54	ファイナルラップ	¥2,800
55	ファイヤーエンブレム	¥ ☎
56	ファザナドゥ	¥500
57	ファミコンウォーズ	¥2,000
58	ファミコンジャンプ	¥500
59	ファミコン名人戦	¥3,300
60	ファミコン野球盤	¥2,000
61	ファミリークイズ	¥1,800
62	ファミリーサーキット	¥2,200
63	ファミリージョッキー	¥1,900
64	ファミリースタジアム	¥300
65	ファミリースタジアム'87	¥ ☎
66	ファミリースタジアム'88	¥ ☎
67	ファミリースタジアム'89	¥ ☎
68	ファミリースタジアム'90	¥ ☎
69	ファミリーテニス	¥1,900
70	ファミリートレーナー	¥ ☎
71	ファミリーピンボール	¥1,900
72	ファミリーボクシング	¥1,700
73	ファミリーマージャン	¥2,500
74	ファミリーマージャン２	¥2,700
75	ファリア	¥700
76	ファンタジーゾーン	¥1,000
77	ファンタジーゾーン２	¥1,500
78	フィールドコンバット	¥500
79	ブービーキッズ	¥1,700
80	プーヤン	¥900
81	フォーメーションゼット	¥300
82	フォトン	¥700
83	フラッピー	¥ ☎
84	フリートコマンダー	¥2,600
85	フリップル	¥1,700
86	ブルートレイン殺人事件	¥1,700
87	プレデター	¥1,700
88	ブロックセット	¥400
89	フロントライン	¥800
90	プロ野球？殺人事件！	¥1,700
91	飛INGヒーロー	¥1,600
92	不動明王伝	¥1,100
93	ベースボール	¥600
94	ベースボールスター	¥1,100
95	ベガスコネクション	¥1,500
96	ヘクター87	¥900
97	ベストプレープロ野球	¥1,500
98	ベストプレープロ野球新データ	¥1,800
99	ベストプレープロ野球２	¥2,600
100	ヘビーバレル	¥1,900
101	ヘラクレスの栄光	¥900
102	ヘラクレスの栄光２	¥2,000
103	ぺんぎんくんウォーズ	¥1,700
104	POLETOFINISH	¥3,000
105	ホーガンズアレイ	¥400
106	ポートピア連続殺人事件	¥600
107	ホームランナイター	¥600
108	ホーリーダイヴァー	¥1,000
109	ボールブレイザー	¥600
110	ポケットザウルス	¥1,200
111	ボコスカウォーズ	¥800
112	ホステージ	¥1,800
113	ぽっくんモグラー	¥1,800
114	ホッターマンの地底探検	¥900
115	ポパイ	¥500
116	ポパイの英語遊び	¥800
117	ホワイトライオン伝説	¥1,000
118	ボンバーキング	¥1,000
119	ボンバーマン	¥1,200
120	星をみるひと	¥600
121	不如帰（ホトトギス）	¥2,300
122	北斗の拳	¥1,000
123	北斗の拳２	¥1,000
124	北斗の拳３	¥1,800
125	本将棋　内藤九段将棋秘伝	¥2,000
126	本命	¥2,500
127	彷魔が刻	¥1,300

ま

No.	タイトル	価格
1	マーダークラブ	¥2,100
2	マイクタイソンパンチアウト！	¥1,600
3	マイティボンジャック	¥600
4	マイトアンドマジック	¥3,000
5	マインドシーカー	¥500
6	マザー	¥ ☎
7	マグナム危機一髪	¥1,000
8	マグマックス	¥700
9	魔陀羅	¥ ☎
10	マッドシティ	¥900
11	マッハライダー	¥900
12	マッピー	¥1,100
13	マッピーキッズ	¥2,300
14	マッピーランド	¥1,500
15	マドゥーラの翼	¥1,000
16	マニアックマンション	¥1,100
17	マハラジャ	¥1,900
18	マリオブラザーズ	¥ ☎
19	マルサの女	¥ ☎
20	松本の株式必勝学	¥ ☎
21	松本の株式必勝学２	¥ ☎
22	魔界村	¥700
23	魔界島	¥1,000
24	魔鐘	¥600
25	麻雀	¥1,600
26	麻雀大会	¥3,900
27	ミシシッピー殺人事件	¥600
28	ミッキーマウス	¥1,700
29	ミネルバトンサーガ	¥600
30	ミラクルロピット	¥1,300
31	ミリピード	¥1,700
32	水戸黄門	¥1,200
33	水戸黄門２	¥1,800
34	未来神話ジャーヴァス	¥600
35	未来戦士ライオス	¥1,600
36	夢幻戦士ヴァリス	¥800
37	六三四の剣	¥900
38	メジャーリーグ	¥ ☎
39	めぞん一刻	¥1,300
40	メタファイト	¥1,200
41	メタルギア	¥700
42	メトロクロス	¥700
43	女神転生デジタルデビル物語	¥1,100
44	女神転生デジタルデビル物語２	¥3,100
45	メルヴィスの炎	¥1,600
46	名探偵ホームズMからの挑戦状	¥1,600
47	名探偵ホームズ霧のロンドン殺人事件	¥1,600
48	名門！多古西応援団	¥ ☎
49	名門！第三野球部	¥1,800
50	明治維新	¥2,100
51	迷宮組曲	¥600
52	モアイくん	¥2,100
53	もっともあぶない刑事	¥2,300
54	モトクロスチャンピオン	¥1,600
55	モンティのドキドキ大脱走	¥300
56	森田将棋	¥3,100
57	桃太郎伝説	¥ ☎
58	桃太郎電鉄	¥2,900
59	燃えるお兄さん	¥2,300
60	燃えろ！ジュニアバスケット	¥1,400
61	燃えろ！プロサッカー	¥2,000
62	燃えろ！プロテニス	¥1,000
63	燃えろ！プロバスケット	¥1,400
64	燃えろ！プロ野球	¥300
65	燃えろ！プロ野球'88決定版	¥900

や

No.	タイトル	価格
1	横浜港連続殺人事件	¥1,000
2	四人打麻雀	¥2,000
3	妖怪倶楽部	¥1,100
4	妖怪道中記	¥1,200

ら

No.	タイトル	価格
1	ラサール石井のチャイルズクエスト	¥300
2	ラビリンス	¥700
3	ランボー	¥1,700
4	リップルアイランド	¥1,500
5	ルート16ターボ	¥800
6	ルナボール	¥1,000
7	ルパン三世	¥1,700
8	レーサーミニ四駆	¥1,800
9	レイラ	¥800
10	レインボーアイランド	¥2,400
11	レッキングクルー	¥1,300
12	レプリカート	¥400
13	霊幻道士	¥1,800
14	ロウオブザウエスト	¥600
15	ロードファイター	¥1,000
16	ロードマン	¥1,800
17	ロードランナー	¥1,000
18	ローラーボール	¥2,000
19	ローリングサンダー	¥1,100
20	ロストワールド・オブ・ジェニー	¥1,300
21	ロックマン	¥3,100
22	ロックマン２	¥2,800
23	ロットロット	¥700
24	ロボコップ	¥2,100
25	ロマンシア	¥1,000

わ

No.	タイトル	価格
1	ワープマン	¥700
2	ワールドスーパーテニス	¥1,900
3	ワイルドガンマン	¥1,000
4	ワイワイワールド	¥1,000
5	ワギャンランド	¥2,500
6	ワルキューレの冒険	¥800
7	わんぱくダックの夢冒険	¥1,800

最新ファミコンソフト

No.	タイトル	価格
1	悪魔城スペシャル	¥2,200
2	イースII	¥2,800
3	維新の嵐	¥4,000
4	ウイッツ	¥2,500
5	宇宙警備隊	¥2,700
6	SDガンダム外伝(ナイトガンダム物語)	¥2,200
7	SD戦国武将列伝	¥3,000
8	SDヒーロー総決戦	¥2,200
9	KAGE	¥2,500
10	川のぬし釣り	¥2,200
11	キャッスルクエスト	¥2,400
12	キャプテン翼II	¥3,000
13	クォース	¥1,500
14	孔雀王II	¥3,200
15	黒鉄ヒロシの勝馬伝説	¥3,200
16	ゴットスレイヤー	¥2,200
17	ゴルゴ13II	¥2,200
18	ゲートイン	¥3,200
19	三国志II	¥4,700
20	じゃじゃ丸撃魔伝	¥2,400
21	上海II	¥2,500
22	獣王記	¥2,700
23	水滸伝	¥4,200
24	ステッド	¥2,500
25	ダウンタウン熱血行進曲	¥3,200
26	ダッシュ野郎	¥2,000
27	チップとデールの大作戦	¥2,200
28	ディープダンジョン４	¥2,000
29	ドクターマリオ	¥3,000
30	どらえもん、ギガゾンビの逆襲	¥2,600
31	ドラゴンファイター	¥2,500
32	ドラゴンボールZ	¥3,700
33	なんたってベースボール	¥2,000
34	2010、ストリートファイター	¥2,300
35	ニチブツマージャン3(麻雀Gメン)	¥2,600
36	日本一の名監督	¥2,200
37	忍者らホイ	¥3,200
38	熱血高校ドッチボール部、サッカー編	¥3,200
39	パチ夫くん３	¥3,500
40	バトルフリート	¥2,700
41	パラメディス	¥2,500
42	ぱられるワールド	¥2,500
43	パロディウスだ！	¥2,700
44	パワーサッカー	¥2,500
45	ビックリマンワールド	¥2,200
46	飛龍の拳III	¥2,600
47	ファイナルミッション	¥2,500
48	ブライファイター	¥2,500
49	プレジデントの選択(手帳付き)	¥3,200
50	プロディアランド	¥2,200
51	ホームランナイター'90	¥2,000
52	魔神英雄伝ワタル外伝	¥1,700
53	水島新司の大甲子園	¥2,600
54	迷宮島	¥2,200
55	燃えろ柔道ウォーリアズ	¥2,200
56	燃えろプロ野球'90	¥2,600
57	リトルマジック	¥2,800
58	ロックマン３	¥3,700
59	ワギャンランドII	¥2,500

PCエンジンソフト

No.	タイトル	価格
1	OUT LIVE	¥1,000
2	R-TYPE I	¥800
3	R-TYPE2	¥800
4	青いブリンク	¥500
5	あっぱれゲートボール	¥600
6	アトミックロボキット	¥1,500
7	イース I & 2 (CD)	¥3,500
8	ヴァリス２(CD)	¥3,000
9	ウイニングショット	¥500
10	F-I PILOT	¥1,000
11	エイリアンクラッシュ	¥2,000
12	エナジー	¥600
13	オーダイン	¥1,500
14	オペレーションウルフ	¥2,700
15	ガイアの紋章	¥600
16	ガイフレーム	¥1,100
17	カトちゃんケンちゃん	¥500
18	カルメン、サンディエゴを追え	¥1,500
19	がんばれ！ゴルフボーイズ	¥600
20	改造町人シュビビンマン	¥1,300
21	鏡の国のレジェンド(CD)	¥300
22	ガンヘッド	¥1,500
23	キックボール	¥2,300
24	ギャラガ88	¥600
25	ぎゅわんぶらぁ自己中心派(CD)	¥600
26	恐竜大図鑑（CD）	¥2,500
27	キングオブカジノ	¥2,000
28	奇々怪界	¥1,500
29	究極タイガー	¥2,000
30	源平討魔伝	¥1,000
31	ゴールデンアックス(CD)	¥1,000
32	コズミックファンタジー(CD)	¥2,500
33	コブラ（CD）	¥1,000
34	これがプロ野球'89	¥1,000
35	THE功夫	¥300
36	サイドアーム	¥600
37	サイドアームスペシャル(CD)	¥600
38	サイバークロス	¥1,500
39	サイバーコア	¥1,300
40	定吉七番	¥300
41	シティハンター	¥1,000
42	ジャック・ニクラウス チャンピオンシップゴルフ	¥2,000
43	死霊戦線	¥900
44	邪聖剣ネクロマンサー	¥400
45	獣王記	¥1,400
46	獣王記（CD）	¥ ☎
47	上海	¥1,600
48	上海２	¥2,000
49	将棋修行初段一直線	¥2,500
50	神武伝承	¥800
51	忍	¥900
52	シンドバット地底の魔宮	¥1,900
53	スーパーアルバトロス(CD)	¥1,000
54	スーパーダライアス(CD)	¥2,800
55	スーパー大戦略（CD）	¥2,500
56	スプラッタハウス	¥2,400
57	スペースインベーダー復活	¥1,000
58	スペースハリアー	¥600
59	凄ノ王伝説	¥500
60	戦国麻雀	¥1,100
61	ソルビアンカ	¥2,500
62	ソンソン２	¥500
63	倉庫番WORLD	¥1,200
64	タイトーチェイスHQ	¥2,000
65	大地君クライシス	¥2,300
66	ダブルダンジョン	¥1,000
67	ダウロード	¥1,900
68	竜の子ファイター	¥500
69	ダンジョンエクスプローラー	¥700
70	武田信玄	¥1,200
71	遂電屋藤兵衛	¥900
72	超絶人ベラボーマン	¥2,100
73	ディープブルー海底神話	¥500
74	デジタルチャンプ	¥1,800
75	デスブリンガー（CD）	¥2,000
76	天外魔境（CD）	¥2,700
77	ドッジボール部番外編	¥2,700
78	ドラえもん	¥300
79	ドラゴンスピリット	¥300
80	虎への道	¥2,000
81	ナイトライダースペシャル	¥600
82	ナグザットオープン	¥2,000
83	謎のマスカレード	¥1,000
84	ニュージーランドストーリー	¥1,400
85	ニュートピア	¥1,600
86	ニンジャウォーリアーズ	¥900
87	ネクタリス	¥2,400
88	ネクロスの要塞	¥1,500
89	No. Ri. Ko小川範子(CD)	¥300
90	パックランド	¥800
91	バトルエース	¥1,200
92	はにいいんざすかい	¥600
93	パラノイア	¥1,200
94	バリバリ伝説	¥2,500
95	バルンバ	¥1,000
96	パワーゴルフ	¥1,000
97	パワードリフト	¥1,500
98	パワーリーグ	¥400
99	パワーリーグ２	¥1,200
100	BE BALL	¥700
101	P-47	¥2,000
102	PC原人	¥2,000
103	ビクトリーラン	¥1,000
104	ビジランテ	¥400
105	ビックリマンワールド	¥600
106	ビックリマン大事界(CD)	¥600
107	飛装騎兵カイザード	¥1,000
108	BLODIA	¥500
109	ファイティングストリート(CD)	¥2,100
110	ファイナルラップツイン	¥2,500
111	ファイヤー-プロレスリング	¥3,600
112	ファンタジーゾーン	¥600
113	フォーメーションサッカー	¥3,500
114	ブラディウルフ	¥1,500
115	ブルファイト	¥1,200
116	ブレイクイン	¥2,000
117	プロテニスワールドコート	¥1,600
118	プロ野球ワールドスタジアム	¥600
119	ヘビーユニット	¥700
120	弁慶外伝	¥1,000
121	北斗星の女	¥1,600
122	魔界八犬伝SHADA	¥500
123	魔境伝説	¥600
124	魔神英雄伝ワタル	¥700
125	麻雀ウォーズ	¥2,200
126	Mr. HELIの大冒険	¥1,000
127	めぞん一刻	¥700
128	モトローダー	¥1,600
129	遊々人生	¥1,500
130	妖怪道中記	¥400
131	レッドアラート(CD)	¥1,000
132	ROMROMスタジアム(CD)	¥800
133	わいわい麻雀	¥2,100
134	ワンダーモモ	¥500

どんどん送ってね！

注意事項

- 故障、落書き、ラベルのはがれ、汚れのひどいものは買い取れません。（箱、説明書のないものは、各100〜500円引き。但し、箱、説明書は商品価値のあるものだけに限ります。）
- 保護者の記名(自筆)、印のないものや、当店にて買い取り不可能と判断した商品は送料着払いにて返送することがあります。
- 買取り価格は商品の状態及びソフトの人気、集まる本数により、変動することがあります。
- 付属品付きのソフトは付属品が無い場合買取れますん。（PCエンジン、メガドライブソフトは箱、ソフトの両方がそろっていないと買取りできません。）
- ソフトの代金は「郵便貯金事務センター」より払出証書が届きます。(18才未満の方は保護者のお名前で届きます。)

ファミコン売るならやっぱココ

ファミコンステーション

申し込み書送り先　〒595 大阪府泉大津市昭和町9-7
ファミコンステーション商品センター

☎0725(22)8050

表にないソフト、☎マークはTELにて確認!(受付/AM11時~PM4時)
通信販売しています。 価格に自信あり! くわしくはお電話で!!

ファミコンソフト

あ

No.	タイトル	価格
1	アーガス	¥600
2	アークティック	¥1,700
3	アーバンチャンピオン	¥500
4	アイギーナの予言	¥600
5	アイドル八犬伝	¥2,300
6	アイスクライマー	¥1,500
7	I LOVEソフトボール	¥1,200
8	アウトランダーズ	¥1,700
9	アキラ	¥500
10	悪魔の招待状	¥700
11	アストロボ・ササ	¥700
12	アタックアニマル学園	¥900
13	アディアンの杖	¥400
14	アテナ	¥1,100
15	アドベンチャーズオブロロ	¥2,100
16	アトランチスの謎	¥600
17	アバドックス	¥1,900
18	アフターバーナー	¥2,000
19	アメリカンフットボール	¥2,800
20	アメリカ大統領選挙	¥2,700
21	アメリカンドリーム	¥1,600
22	アルカノイド1	¥2,200
23	アルカノイド2	¥2,200
24	アルゴスの戦士	¥900
25	アルテリオス	¥1,100
26	悪魔くん	¥2,300
27	悪魔城伝説	¥600
28	暗黒神話	¥1,000
29	赤影	¥2,100
30	蒼き狼と白き牝鹿ジンギスカン	¥2,300
31	1942	¥1,600
32	1943	¥2,700
33	イーアルカンフー	¥500
34	イース	¥1,500
35	囲碁九路盤対局	¥3,600
36	囲碁指南	¥3,300
37	囲碁名鑑	¥3,500
38	いきなりミュージシャン	¥1,600
39	いっき	¥400
40	イメージファイト	¥1,500
41	インドラの光	¥2,100
42	井崎の競馬必勝学	¥3,000
43	井手名人の実戦麻雀	¥3,600
44	怒	¥1,300
45	怒2	¥1,900
46	怒3	¥2,500
47	ウィザードリィ	¥2,600
48	ウィザードリィ2	¥1,700
49	ウィザードリィ3	¥2,600
50	ウィナーズカップ	¥2,500
51	ヴィナス戦記	¥1,300
52	ウイロー	¥700
53	ヴォルガード2	¥400
54	うっでいぽこ	¥1,200
55	ウルティマ	¥1,500
56	ウルティマ2	¥1,200
57	うる星やつら	¥1,300
58	ウルトラマン倶楽部2	¥2,500
59	宇宙船コスモキャリア	¥1,100
60	F1レース	¥1,000
61	SDガンダムガチャポン戦士2	¥☎
62	エアーウルフ	¥1,800
63	エアーフォートレス	¥1,300
64	エイトアイズ	¥900
65	エイリアンシンドローム	¥1,400
66	エキサイトバイク	¥900
67	エグゼドエグゼス	¥700
68	エクセリオン	¥700
69	SDバトル大相撲	¥1,700
70	エスパ冒険隊	¥900
71	ASO	¥1,300
72	エッガーランド 迷宮の復活	¥2,200
73	エモやんの10倍プロ野球	¥2,900
74	えりかさとるの夢冒険	¥1,000
75	エリュシオン	¥1,700
76	エルナークの財宝	¥1,100
77	エレベーターアクション	¥1,300
78	美味しんぼ	¥1,700
79	落っことしパズルとんじゃん	¥1,200
80	オセロ	¥3,200
81	おそ松くん	¥2,500
82	おにゃんこTOWN	¥700
83	オバケのQ太郎	¥900
84	オペレーションウルフ	¥1,500
85	オホーツクに消ゆ	¥900
86	オリュンポスの戦い	¥1,200

か

No.	タイトル	価格
1	ガーディック外伝	¥1,200
2	ガーフィールドの一週間	¥1,900
3	カイの冒険	¥900
4	かぐや姫伝説	¥1,500
5	カケフ君のジャンプ天国	¥2,000
6	かってにシロクマ	¥2,300
7	カラオケスタジオ	¥400
8	カラテカ	¥800
9	カルノフ	¥900
10	がんばれゴエモン1	¥1,200
11	がんばれゴエモン2	¥1,900
12	がんばれゴエモン 外伝	¥☎
13	がんばれペナントレース	¥800
14	影の伝説	¥800
15	仮面の忍者花丸	¥2,300
16	仮面ライダー倶楽部	¥2,300
17	快傑ヤンチャ丸	¥2,000
18	貝獣物語	¥1,800
19	株式道場	¥3,100
20	帰ってきた!軍人将棋なんやそれ!?	¥1,700
21	亀の恩返し	¥1,100
22	元祖西遊記スーパーモンキー大冒険	¥800
23	ガンヘッド	¥2,300
24	キテレツ大百科	¥2,500
25	機動戦士Zガンダム	¥1,300
26	キャッスルエクセレント	¥1,400
27	キャディラック	¥1,800
28	キャプテンED(えど)	¥1,600
29	キャプテンシルバー	¥1,100
30	キャプテン翼	¥☎
31	ギャラガ	¥1,700
32	ギャラクシアン	¥1,500
33	ギャリバン	¥1,900
34	ぎゅわんぶらあ自己中心派	¥3,300
35	キョンシーズ2	¥1,200
36	キングオブキングス	¥2,500
37	キングコング2	¥600
38	キングスナイト	¥700
39	キン肉マン	¥600
40	究極タイガー	¥2,000
41	究極ハリキリスタジアム	¥500
42	究極ハリキリスタジアム'88	¥☎
43	究極ハリキリスタジアム平成版	¥900
44	京都花の密室殺人事件	¥700
45	京都龍の寺殺人事件	¥1,300
46	銀河の三人	¥700
47	銀河英雄伝説	¥☎
48	クインティ	¥1,000
49	クウオーターバックスクランブル	¥2,500
50	グーニーズ1	¥500
51	グーニーズ2	¥800
52	グラディウス1	¥1,300
53	グラディウス2	¥2,500
54	クルクルランド	¥500
55	クレイジークライマー	¥1,800
56	グレートタンク	¥1,700
57	孔雀王	¥1,600
58	けいさんゲーム	¥500
59	ゲイモス	¥300
60	ゲゲゲの鬼太郎1	¥1,000
61	ゲゲゲの鬼太郎2	¥1,700
62	けっきょく南極大冒険	¥1,500
63	ゲバラ	¥2,100
64	激亀忍者伝	¥2,000
65	激闘スタジアム	¥1,000
66	激闘プロレス	¥2,500
67	激突四駆バトル	¥1,500
68	月風魔伝	¥700
69	源平討魔伝	¥800
70	ケルナグール	¥1,500
71	ゴーストバスターズ	¥900
72	ゴジラ	¥2,500
73	コズミックイブシロン	¥1,400
74	コスモジェネシス	¥900
75	コスモポリスギャリバン	¥1,500
76	コズミックウォーズ	¥1,500
77	御存知弥次喜多珍道中	¥2,100
78	コナミックスポーツインソウル	¥1,500
79	コブラコマンド	¥1,700
80	ゴルゴ13	¥900
81	ゴルフ	¥1,400
82	ゴルフっ子オープン	¥2,300
83	コンフリクト	¥2,300
84	五目ならべ	¥2,300
85	甲子園	¥3,100
86	魂斗羅	¥2,100

さ

No.	タイトル	価格
1	サーカスチャーリー	¥1,100
2	魁!男塾	¥1,900
3	サイドポケット	¥1,700
4	サッカー	¥1,100
5	サッカーリーグ(ウィナーズカップ)	¥2,400
6	ザ・トライアスロン	¥1,600
7	ザ・ブラックバス	¥1,900
8	ザ・ブラックバス2	¥2,100
9	ザ・マネーゲーム	¥2,100
10	ザ・マネーゲーム2	¥2,100
11	ザ・ロード・オブ・キング	¥1,300
12	サラダの国のトマト姫	¥1,300
13	さんまの名探偵	¥600
14	沙羅曼蛇	¥1,600
15	砂漠の狐	¥1,900
16	殺意の階層	¥1,300
17	三國志(光栄)	¥4,000
18	三國志 中原の覇者(ナムコ)	¥2,600
19	真田十勇士	¥900
20	西遊記ワールド	¥1,700
21	里見八犬伝	¥1,500
22	サンダーバード	¥1,800
23	サンサラ・ナーガ	¥3,200
24	JJ	¥800
25	ジーザス	¥900
26	シェラザード	¥700
27	地獄のインナーウォーズ バルドック	¥2,500
28	ジッピーレース	¥900
29	シティコネクション	¥☎
30	シャーロック・ホームズ伯爵令嬢誘拐事件	¥800
31	ジャイロセット	¥500
32	ジャイロダイン	¥900
33	ジャウスト	¥1,400
34	じゃじゃ丸の大冒険	¥1,000
35	じゃじゃ丸忍法帳	¥900
36	シャドウゲイト	¥700
37	じゃりん子チエ	¥400
38	ジャンボウ	¥1,400
39	ジャンボ尾崎のホールインワン	¥2,900
40	時空勇伝デビアス	¥700
41	将軍	¥1,300
42	少公女セディ	¥1,000
43	上海	¥2,600
44	新・里見八犬伝	¥2,300
45	新人類	¥900
46	新・燃えろプロ野球	¥700
47	神宮館89 電脳九星占い	¥☎
48	神仙伝	¥2,400
49	SWAT	¥1,400
50	スウィートホーム	¥600
51	スーパーアラビアン	¥500
52	スーパーエクスプレス殺人	¥2,300
53	スーパースターフォース	¥700
54	スーパースタープロレス	¥2,300
55	スーパーゼビウス	¥800
56	スーパーダイナミックスバドミントン	¥1,900
57	スーパーチャイニーズ1	¥800
58	スーパーチャイニーズ2	¥2,000
59	スーパービットフォール	¥900
60	スーパーピンボール	¥2,600
61	スーパーブラックオニキス	¥1,700
62	スーパーマリオブラザーズ	¥☎
63	スーパーマリオブラザーズ3	¥☎
64	スーパーマン	¥1,100
65	スーパー魂斗羅	¥2,100
66	スーパーラグビー	¥2,700
67	スカイキッド	¥900
68	スカイデストロイヤー	¥700
69	スクウェアのトムソーヤ	¥☎
70	スクーン	¥500
71	スケバン刑事3	¥1,100
72	スターウォーズ	¥1,100
73	スターゲイト	¥☎
74	スターソルジャー	¥900
75	スターフォース	¥600
76	スターラスター	¥700
77	スティックハンター	¥1,300
78	スパイVSスパイ	¥700
79	スパルタンX	¥700
80	スプラッターハウス	¥☎
81	スペースインベーダー	¥2,000
82	スペースハリアー	¥1,700
83	スペースハンター	¥600
84	スペースシャドー	¥700
85	スペランカー1	¥600
86	スペランカー2	¥900
87	頭脳戦艦ガル	¥500
88	セクロス	¥400
89	ゼビウス	¥900
90	星霊狩り	¥☎
91	聖飢魔II	¥1,000
92	聖闘士星矢	¥500
93	聖闘士星矢2	¥1,200
94	赤龍王	¥1,200
95	戦場の狼	¥900
96	全米プロバスケット	¥2,400
97	ゾイド	¥1,700
98	ゾイド2	¥1,400
99	ソフトボール天国	¥2,200
100	ソロモンの鍵	¥1,100
101	ソンソン	¥900
102	ゾンビハンター	¥600

た

No.	タイトル	価格
1	タイガーヘリ	¥☎
2	タイトーグランプリ	¥2,600
3	ダイナマイトボウル	¥2,100
4	ダウボーイ	¥500
5	ダウンタウン熱血物語	¥2,900
6	たけしの戦国風雲児	¥1,000
7	たけしの挑戦状	¥500
8	田代まさしのプリンセスがいっぱい	¥2,100
9	タッグチームプロレスリング	¥600
10	ダックハント	¥400
11	タッチ	¥1,200
12	谷川の将棋指南2	¥3,500
13	谷川の将棋指南3	¥3,500
14	ダブルドラゴン	¥2,200
15	ダブルドラゴン2	¥1,600
16	高橋名人の冒険島	¥900
17	太陽の神殿	¥1,000
18	大戦略	¥3,600
19	大魔司教ガリウス	¥400
20	脱獄	¥2,300
21	闘いの挽歌	¥1,500
22	道(TAO)	¥2,000
23	武田信玄	¥1,900
24	武田信玄2	¥2,200
25	ダンジョン放浪記	¥2,300
26	ダンジョン&マジック	¥2,400
27	チェイスHQ	¥2,600
28	チェスターフィールド	¥1,100
29	ちゃっくんほっぷ	¥800
30	チャレンジャー	¥600
31	チャンピオンシップ ロードランナー	¥1,000
32	チョップリフター	¥1,000
33	中国占星術	¥☎
34	中華大仙	¥2,100
35	超時空要塞マクロス	¥600
36	超人ウルトラベースボール	¥1,500
37	ツインビー	¥1,200
38	ツインビー3	¥2,800
39	つっぱり大相撲	¥1,800
40	釣りキチ三平	¥1,500
41	10ヤードファイト	¥1,500
42	TMネットワーク(ライブ・イン・パワーボウル)	¥☎
43	ディーヴァ	¥1,100
44	ディープダンジョン3	¥900
45	ディグダグ1	¥1,500
46	ディグダグ2	¥1,000
47	ディジャブ	¥1,100
48	テグザー	¥400
49	デッドフォックス	¥900
50	テトリス	¥2,800
51	テニス	¥1,300
52	デビルマン	¥1,500
53	デビルワールド	¥500
54	テラクレスタ	¥1,000
55	寺尾のどすこい大相撲	¥☎
56	鉄道王	¥2,700
57	鉄腕アトム	¥1,300
58	天地を食らう	¥2,800
59	伝説の騎士 エルロンド	¥700
60	電撃ビックバン!	¥1,400
61	ドアドア	¥1,100
62	トップガン	¥2,600
63	トップガン2	¥2,800
64	トップライダー(ビニールバイク付)	¥300
65	ドナルドダック	¥2,300
66	ドナルドランド	¥2,800
67	トムソーヤの冒険	¥☎
68	ドラえもん	¥☎
69	ドラゴンクエスト1	¥☎
70	ドラゴンクエスト2	¥☎
71	ドラゴンクエスト3	¥☎
72	ドラゴンクエスト4	¥☎
73	ドラゴンスクロール	¥900
74	ドランゴンスピリット	¥1,100
75	ドラゴンスレイヤー4	¥700
76	ドラゴンバスター	¥600
77	ドラゴンバスター2	¥900
78	ドラゴンボール	¥1,200
79	ドラゴンボール 大魔王復活	¥1,200
80	ドラゴンボール3 悟空伝	¥☎
81	ドラゴンユニット	¥2,500
82	ドラゴンニンジャ	¥1,000
83	トランスフォーマー	¥500
84	ドルアーガの塔	¥500
85	ドンキーコング	¥1,000
86	ドンキーコングJr	¥700
87	ドンキーコング3	¥1,000
88	ドンキーコングJrの算数遊び	¥☎
89	ドンドコドン	¥2,300
90	時空の旅人	¥600
91	所さんのまもるもせめるも	¥1,900
92	東海道五十三次	¥1,000
93	東風	¥2,300
94	東方見文録	¥900
95	闘将!ラーメンマン	¥1,000
96	独眼竜政宗	¥800
97	突然!マッチョマン	¥☎

な

No.	タイトル	価格
1	ナイトライダー	¥2,000
2	ナッツ&ミルク	¥600
3	ナポレオン戦記	¥1,700
4	ナムコクラシック	¥2,600
5	中嶋悟 F-1ヒーロー	¥3,100
6	長ぐつをはいた猫	¥900
7	南国指令!スパイVSスパイ	¥700
8	忍者COPサイゾウ	¥1,600
9	忍者くん	¥900
10	忍者くん 阿修羅の章	¥1,600
11	忍者じゃじゃ丸くん	¥700
12	忍者ハットリくん	¥500
13	忍者龍剣伝	¥1,700
14	忍者龍剣伝2	¥1,700
15	熱血硬派くにおくん	¥1,600
16	熱血高校ドッジボール部	¥3,400
17	信長の野望 戦国群雄伝	¥5,000
18	信長の野望 全国版	¥3,000

は

No.	タイトル	価格
1	Bugってハニー	¥1,200
2	バーガータイム	¥1,200
3	バーディラッシュ	¥2,400
4	バードウィーク	¥800
5	パーフェクトボーリング	¥2,100
6	ハイウェイスター	¥1,900
7	バイオ戦士DAN	¥800
8	ハイドライド3	¥800
9	ハイドライドスペシャル	¥600
10	バイナリィランド	¥600
11	ハイパーオリンピック	¥☎
12	ハイパーショット(銃付き)	¥☎
13	ハイパースポーツ	¥☎
14	バギーポッパー	¥900
15	パチコン	¥1,800
16	パチ夫くん	¥3,400
17	パチ夫くん2	¥3,200

申し込み書(18才未満は保護者印が必ず必要)

住所〒 -

電話番号 ( )

氏名(本人) 年齢 才

保護者氏名(直筆) ㊞ 続柄

		商品名
あ	5	アイドル八犬伝〔書き方例〕

受付番号

受付日

支払方法 郵便払出で送らせていただきます。送料500円差し引き

㊗

右の注意事項を必ずよく読んでネ!!

⇩

送る前に必ず電話で受付番号を確認してネ!!

⇩

左の申し込み書に必要事項を全部書いてネ!!

申し込み方法

①まず先に電話で受付番号を必ず確認して下さい。

②次に必ず左の申し込み書に記入の上、送って下さい。

③商品は宅急便か郵便小包みで送って下さい。(着払い不可)

④18才未満の方は、必ず保護者の方に記入捺印してもらって下さい。(記入、印無きものは、受け付けません。)

〒431-31 静岡県
浜松市大瀬町1413-1

エマーソン 通販部係

ミュージック 500円～1,500円
CDも買い取ります

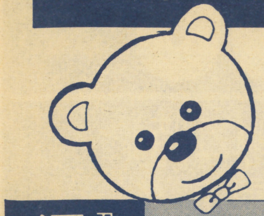

☎053-433-9900

(AM11:00～PM9:00 毎週火曜定休日)

通信販売します!!

君が買う値段です。(消費税込・中古商品)

ファミコン本体	¥6,800～¥8,800
ゲームボーイ本体	¥6,800～¥9,300
PCエンジン本体	¥9,800～¥13,300
PCエンジンコア	¥12,800～¥14,800
PCシャトル	¥9,800～¥12,300
PCスーパーグラフィックス	¥19,800～¥22,800
メガドライブ本体	¥7,800～¥9,800
ディスクシステム	¥2,800
リンクス	¥7,800～¥12,800
ツインファミコン	¥12,800～¥14,800
CD・ROM²システム	¥24,800～¥34,800

※その他、ファミコン・PCエンジン・ゲームボーイ・メガドライブ・CD-ROM各カセットも豊富に揃えています。どんどん電話して下さい。

売りたい人(注意事項)

- 保護者の署名(自筆).印のない場合、着払いで返品するか.送金が遅れます。
- 郵便小包か宅急便で送って下さい。(控え書は、とっておいて下さい。事故があった場合は責任は負いかねます。)
- 予定数量に達した商品は、当社送料負担で返品する事があります。
- こちらで受け付け完了した場合原則として返品できません。
- 有効期限後に到着した商品は送金が遅れます。(値段変更有)
- 同じ商品を2枚以上送った場合、価格が下がることがあります。
- 普通の場合。送金料400円買取金から差引きします。(商品到着後3日位で現金書留がお手もとに。)

買取りマイナス表	箱	説明	キズヨゴレ落書	付属品
FCソフト	−100～500円	−100～500円	−100～500円	
(光栄シリーズ・箱の大きい物は500～2000円マイナス)				
GBソフト	−100～300円	−100～300円	−100～300円	
PCソフト	−100～1000円	−100～1000円	−100～500円	
本体	−500～2000円	−500～2000円	−500～2000円	−500～2500円

- 箱・説は商品価値のあるものにかぎります。
- MD.CDROMソフトの箱・説なしは、買取りできません。
- 故障している物、商品価値のないものは買取りできません。(返品できません。)
- GB本体の画面液晶故障は4,000円のマイナスです。

現金がもっと早く欲しい方

超特急送金希望の方、速達で現金を送ります。手数料1000円
銀行振込み希望の方、別紙に振込先を書いて下さい。手数料800円

買いたい人

☎まず、TELして下さい!

TELした次の日に商品がお手もとに!!(午後5時までに受付分のもの)

商品代金は商品と引換です

(ヤマトコレクトサービス使用。手数料800円)

■郵便局止メもご利用できます。

お願い

- 中古品につき返品、交換はできません。
- キャンセルの時は、2,000円いただきますのでご注意下さい。
- 未成年の方は、保護者の方の電話確認が必要です。
- 品切れの場合は、ご容赦下さい。(予約すれば意外と早くお手もとに届きます。予約の場合のキャンセル料はいりません)
- バッテリーバックアップの電池切れに関しては保証できません。

●エマーソン各店も御利用下さい

- 大瀬店(浜松北病院隣)
- 浜北店(浜北駅ビル1F)
- 原島店(中電変電所前)
- 掛川店(ハニーコーエイ東)
- 幸店(ユニー泉町南)

買取交換申込書

君のほしいソフト名、ハード名を書いて下さい。

※ソフト名は、FC用、PC用、セガ用などを書いて下さい。
※現金が足りないときは、追加代金は、着払いです。多い時は残金を送ります。
※交換の場合商品送料は無料です。

ゲームボーイ 3月号	氏名 (フリガナ) 印	生年月日 年 月 日生	年令 才	未成年の方は、保護者署名が無い場合、買い取り出来ません。	保護者名 (フリガナ) 印

住所 〒□□□-□□ (フリガナ)

送金方法 普通・超特急・銀振

TEL − −

現金が、早く確実に届きます。3日位で

君が売る値段です！

ファミコン

●ア 行	
アイスクライマー	¥1,200
I LOVEソフトボール	¥1,800
蒼き狼と白き牝鹿	¥1,800
赤川次郎の幽霊列車	¥2,200
アクトレイザーSF用	¥2,000
悪魔城スペシャルぼくドラキュラ	¥3,000
アストロ・ファング	¥2,200
アドベンチャー オブ ロロ2	¥2,300
暴れん坊天狗	¥2,200
アフターバーナー	¥2,300
アメリカンドリーム	¥2,000
怒2	¥1,200
囲碁九路盤対局	¥3,200
囲碁指南	¥3,200
囲碁名鑑	¥3,500
井崎修五郎の競馬必勝学	¥3,500
維新の嵐	¥3,500
1943	¥2,500
井手洋介の実践麻雀付属品無し不可	¥3,000
井手洋介の実践麻雀2	¥4,000
ウルトラマン倶楽部2	¥2,000
エアーウルフ	¥1,800
A. S. O	¥1,000
AD&Dヒーローオブランス	¥2,200
AD&Dヒルズファー	¥3,000
SDガンダム2ガチャポン戦士	¥1,000
SDガンダム3英雄戦記	¥3,500
SDバトル大相撲	¥1,800
SDガンダム外伝ナイトガンダム物語	¥2,500
SDヒーロー総決戦	¥2,100
SD戦国武将列伝	¥2,000
SDザ・グレイトバトルSF用	¥4,000
エッガーランド 迷宮の復活	¥1,500
F-ZERO SF用	¥4,000
F-1レース	¥1,000
オセロ	¥3,000
おばけのQ太郎	¥1,000
オホーツクに消ゆ	¥800
●カ 行	
ガーフィルドの一週間	¥1,800
帰ってきた軍人将棋	¥2,200
カケフくんのジャンプ天国	¥1,200
ガデュリンSF用	¥4,000
株式道場	¥2,700
仮面ライダー倶楽部	¥2,200
川のぬし釣り	¥2,500
がんばれゴエモン2	¥1,500
キテレツ大百科	¥2,400
キャプテン翼	¥1,000
キャプテン翼2	¥2,400
ギャンブラー自己中心派	¥3,000
ぎゃんぶらあ自己中心派2	¥3,300
究極タイガー	¥2,000
京都財テク殺人事件	¥2,500
キングオブキングス	¥2,000
クォーターバックスクランブル	¥2,200
孔雀王2	¥2,100
グラディウス	¥800
グラディウス2	¥2,500
グラディオス3 SF用	¥5,000
グレムリン2	¥2,000
黒鉄ヒロシの予想大好き！	¥2,500
クロスファイヤー	¥2,100
ゲートイン 馬券必勝学	¥2,800
ゲームパーティ	¥2,100
激亀忍者伝	¥2,000
甲子園	¥2,700
ゴーストバスターズ2	¥2,000
ゴットスレイヤー	¥1,800
コナミックスポーツインソウル	¥1,500
コナミックワイワイワールド	¥1,000
コナミックワイワイワールド2	¥2,500
五目ならべ	¥2,400
ゴルゴ13第2章	¥1,800
ゴルフッ子オープン	¥2,000
ゴルフグランドスラム	¥3,000
魂斗羅	¥1,800
●サ 行	
サイドポケット	¥1,500
西遊記ワールド	¥1,500
西遊記ワールド天上界の魔神	¥2,200
サッカーウィナーズカップ	¥2,400
ザ・ブラックバス	¥2,000
ザ・ブラックバス2	¥2,200
沙羅曼蛇	¥1,000
三国志「ナムコ」	¥2,000
三国志「光栄」	¥3,000
三国志2「光栄」	¥6,000
サンサーラ・ナーガ	¥3,200
GTコネクション	¥2,000
地獄・極楽丸	¥2,000
ジャッキーチェン	¥2,000
シャッフル・パック・カフェ	¥2,000
シャドウブレインビデオ付	¥3,000
上海	¥2,400
上海2	¥2,200
ジャンボ尾崎のホールインワン	¥2,600
雀豪	¥2,800
ジャンピング・キッド	¥2,000
じゅうべえくえすと	¥3,000
将棋・竜王戦	¥3,000
水滸伝 天命の誓い	¥4,000
スーパースタープロレス	¥2,000
スーパーピンボール	¥2,400
スーパーマリオブラザーズ	¥1,000
スーパーマリオブラザーズ3	¥3,200
スーパーマリオワールドSF用	¥4,000
スーパーチャイニーズ3	¥3,000
ステックハンター	¥1,000
スーパーラグビー	¥2,400
スペースインベーダー	¥2,100
スペースハリアー	¥1,800
全米プロバスケット	¥2,000
ゾイド黙示録	¥2,300
ソードマスター	¥2,000
ソフトボール天国	¥2,000
●タ 行	
ダークロード	¥2,200
TURTLESタートルズ	¥2,200
大怪獣デブラス	¥2,200
大戦略	¥3,300
タイタン	¥1,800
タイトーグランプリ	¥2,100
タイトーチェイスHQ	¥2,100
ダイナマイトボール	¥1,900
タイムズ・オブ・ロア	¥2,000
ダウンタウン熱血物語	¥2,800
ダウンタウン熱血行進曲	¥3,300
脱獄	¥1,900
谷川浩司の将棋指南2	¥3,100
谷川浩司の将棋指南3	¥3,300
ダブルドラゴン	¥2,100
ダブルドラゴン2	¥1,800
ダブルドラゴン3	¥2,800
田村光昭の麻雀ゼミナール	¥2,800
ダンジョン・キッド	¥2,000
探偵神宮寺三郎	¥1,800
チャンピオンシップボーリング	¥2,200
千代の富士の銀杏	¥2,200
ツインビー	¥1,000
ツインビー3	¥2,700
釣りキチ三平	¥1,800
ディグダグ	¥800
テクモボウル	¥2,500
テクモワールドサッカー	¥2,400
デジタルデビル女神転生2	¥3,200
鉄道王	¥2,600
テトリス	¥2,600
テニス	¥800
天地を食らう	¥1,900
ドクターマリオ	¥2,800
トップガン	¥2,200
トップガン2 デュアルファイター	¥2,200
ドナルドランド	¥2,000
ドナルドダック	¥2,000
ドラえもんギガゾンビの逆襲	¥3,000
ドラゴンクエスト1	¥1,600
ドラゴンクエスト2	¥1,000
ドラゴンクエスト3	¥1,200
ドラゴンクエスト4	¥1,800
ドラゴンファイター	¥2,000
ドラゴンボールZ逆襲！サイヤ人	¥3,200
ドラゴンボール2大魔王復活	¥1,000
ドラ・ドラ・ドラ	¥2,000
東風トンフー	¥2,500
●ナ 行	
内藤九段の本将棋	¥1,800
ナイトライダー	¥2,200
中嶋悟のF-1ヒーロー	¥2,700
ナムコクラシック	¥2,500
ナムコット麻雀3麻雀天国	¥2,200
なんてったって！！ベースボール	¥2,000
なんてったって！！ベースボール子亀	¥1,
0 0	0
虹のシルクロード	¥2,200
ニチブツ麻雀3	¥2,500
忍者クルセイダース	¥2,000
熱血硬派くにおくん	¥1,600
熱血高校ドッジボール部	¥3,200
熱血高校ドッジボール部サッカー編	¥2,800
信長の野望	¥2,000
信長の野望 戦国群雄伝	¥5,000
●ハ 行	
バーズテイル	¥2,000
バーディーラッシュ	¥2,100
パーマン	¥2,200
パーフェクトボウリング	¥1,800
ハイウェイスター	¥2,000
パイロットウイングスS.F用	¥3,000
爆笑人生劇場	¥3,200
爆笑！スターものまね四天王	¥2,200
爆笑愛の劇場	¥3,000
パジャマヒーロー	¥2,000
パチコン	¥1,800
パックマン	¥1,800
バットマンBATMAN	¥2,200
ハットリス	¥1,800
Happy Birthday Bugs	¥1,800
バトルシティ	¥1,000
バトルスタジアム	¥2,200
バトルフリート	¥2,800
早打ちスーパー囲碁	¥1,600
パラソルへんべえ	¥2,200
パラメデス	¥2,000
ぱられるワールド	¥1,800
パリダカールラリー	¥2,000
バルダーダッシュ	¥1,800
V'BALL	¥1,200
パロディウスだ！	¥2,500
パワーサッカー	¥2,000
パワーブレイザー	¥1,000
半熟英雄	¥1,000
ビーバータイム	¥1,700
ビックリマンワールド	¥1,800
必殺仕事人	¥2,000
ヒットラーの復活	1,200
飛龍の拳2	¥1,000
飛龍の拳3	¥1,800
ピンボールクエスト	¥1,300
ファイナルファンタジー	¥2,100
ファイナルファンタジー2	¥1,800
ファイナルファンタジー3	¥1,800
ファイティングロード	¥1,000
ファイティングゴルフ	¥2,600
ファイナルラップ	¥2,700
ファイナルファイト SF用	¥5,000
ファイナルミッション	¥1,800
ファミコンウォーズ	¥1,800
ファミコン名人戦	¥3,200
ファミコン野球盤	¥1,600
ファミコン・トップマネジメント	¥3,000
ファミリーサーキット	¥2,000
ファミリージョキー	¥2,000
ファミリースタジアム89	¥1,000
ファミリースタジアム90	¥1,500
ファミリースタジアム91	¥2,400
ファミリーピンボール	¥1,500
ファミリーテニス	¥1,800
ファミリーマージャン	¥2,400
ファミリーマージャン2	¥2,400
フリートコマンダー	¥2,800
プロディアランド	¥2,000
ペーパーボーイ	¥2,000
ベストプレープロ野球2	¥1,600
ベストプロ野球90	¥2,500
ヘビーバレル	¥1,600
ポールトゥフィニッシュ	¥2,800
北斗の拳3	¥1,800
不如帰	¥2,100
ポピュラスSF用	¥4,000
ボンバーマン	¥1,000
ボンバザ10SF用	¥3,000
本命競馬シュミレーション	¥2,500
●マ 行	
麻雀大会	¥3,300
麻雀	¥1,600
マーダクラブ殺人事件	¥1,800
マイクタイソンパンチアウト	¥2,000
マイト アンド マジック	¥3,000
まじかるキッズどろぴー	¥2,000
マジック ジョン	¥1,800
まじゃべんちゃー麻雀戦記	¥2,000
マックス・ウォーリアー	¥2,000
マダラMADARA魍魎戦記	¥1,800
マッピーランド	¥1,000
マッピーキッズ	¥1,600
魔天童子	¥2,100
水島新司の大甲子園	¥2,500
ムサシの冒険	¥2,200
迷宮島	¥2,000
迷宮の達人 大迷路	¥2,200
目指せパチプロパチ夫くん	¥3,300
目指せパチプロパチ夫くん2	¥3,300
目指せパチプロパチ夫くん3	¥3,500
めぞん一刻	¥1,400
メタルフレームサイバスター	¥2,000
モアイくん	¥2,100
燃えるお兄さん	¥2,000
燃えろ！柔道WARRIORS	¥1,800
燃えプロ'90感動編	¥1,800
燃えろジュニアバスケット	¥1,200
燃えろプロサッカー	¥1,800
モトクロスチャンピオン	¥1,400
桃太郎伝説	¥2,200
桃太郎電鉄	¥3,000
森田将棋	¥3,300
モンスターパーティー	¥2,100
●ヤ 行	
4人打ち麻雀	¥2,200
夢ペンギン物語	¥2,400
●ラ 行	
ラストハルマゲドン	¥3,500
RUSH UP	¥2,000
リトルマジック	¥2,000
レインボーアイランド	¥2,200
ロックマン	¥3,200
ロックマン2	¥3,000
ロックマン3	¥3,200
ロボ・コップ	¥2,000
●ワ 行	
ワールドスーパーテニス	¥1,900
ワールドボクシング	¥1,800
ワイワイワールド2SOS！！	¥2,200
ワギャンランド	¥2,200
ワギャンランド2	¥2,500
わんぱくダック夢冒険	¥2,000

PC-エンジン

R-TYPE 1	¥600
R-TYPE 2	¥2,000
アウトラン	¥3,000
アフターバーナー2	¥3,000
暗黒伝説	¥2,100
イメージファイト	¥2,000
ウイニングショット	¥800
エアロブラスターズ	¥2,500
S. C. I	¥2,300
F1パイロット	¥1,600
F-1ドリーム	¥2,800
F-1サーカス	¥4,000
F1トリプルバトル	¥3,200
オーバーライド	¥1,800
オペレーションウルフ	¥2,800
オルディオス SG専用	¥2,200
カダッシュ	¥2,000
かっとび宅配くん	¥2,500
キックボール	¥2,200
究極タイガー	¥1,600
キングオブカジノ	¥1,600
クラックスKLAX	¥2,000
クロスワイバー	¥2,000
ゴモラ・スピード	¥2,200
これがプロ野球90	¥2,000
最後の忍道	¥2,300
サイバーナイト	¥3,000
サイレントデバッガース	¥2,200
サンダーブレード	¥2,500
地獄めぐり	¥2,000
シティーハンター	¥1,000
忍SHINOBI	¥1,200
ZIPANG	¥2,200
ジャック・ニクラウス	¥2,300
将棋 初段一直線	¥3,000
スーパー桃太郎電鉄	¥3,000
スーパーバレーボール	¥2,700
スプラッターハウス	¥2,100
天聖魔セイントドラゴン	¥2,000
関ケ原	¥2,500
ゼビウスファードラウト伝説	¥3,000
大旋風	¥1,800
大地くんクライシス	¥1,800
タイトーチェイスH.Q.	¥1,800
ダイハード	¥2,500
大魔界村SG専用	¥2,000
ダブルリング	¥2,100
ダライアスプラス	¥3,500
チャンピオンレスラー	¥2,800
超絶倫人ベラボーマン	¥1,800
デッドムーン	¥2,200
デビル・クラッシュ	¥2,500
トイショップボーイズ	¥2,300
虎への道	¥1,600
ドンドコドン	¥1,900
ナグザットオープン	¥2,300
ナグザットスタジアム	¥2,200
ネクロスの要塞	¥2,000
ネクタリス	¥2,100
熱血高校ドッヂボールPC番外編	¥2,300
バーニングエンジェル	¥2,300
バイオレントソルジャー	¥2,100
パズニック	¥1,900
はにい・おんざ・ろーど	¥2,300
バリバリ伝説	¥2,500
パワーゴルフ	¥1,000
パワーリーグ3	¥2,000
パワードリフト	¥1,500
飛装騎兵カイザード	¥1,200
ファイナルラップツイン	¥2,700
ファイヤープロレスリング	¥3,600
ファイナルブラスター	¥2,200
フォーメーション・サッカー	¥3,400
不思議の国のアリス	¥2,300
ブラッディウルフ	¥1,600
ブレイクイン	¥2,300
プロバスケットボールUSA	¥2,700
ボンバーマン	¥2,700
麻雀学園 ビデオ付き	¥5,000
麻雀学園マイルド	¥2,500
麻雀悟空スペシャル	¥2,300
麻雀ウォーズ	¥2,100
魔界プリンスどらぼっちゃん	¥2,000
めぞん一刻	¥1,000
メルヘンメイズ	¥1,600
モトローダー	¥1,800
桃太郎伝説2	¥3,300
桃太郎活劇	¥2,200
桃太郎伝説ターボ	¥1,800
遊遊人生	¥2,000
ラスタンサーガ2	¥1,800
ラビオ・レプス・スペシャル	¥2,300
レジェンド オブ ヒーロートンマ	¥2,200
琉球	¥2,000
ロードランナーロストラビリンス	¥1,900
ワールドコート	¥1,500
ワールドビーチバレー	¥2,000
わいわい麻雀	¥2,100
ワルキューレの伝説	¥2,400
ワラビー！！	¥2,400

メガドライブ

あっぱれ！実業王！？	¥2,100
アトミック・ロボキッド	¥2,100
アフターバーナー2	¥2,000
アローフラッシュ	¥2,100
ヴォザム	¥2,400
ウォルフード	¥1,800
エアーダイバー	¥2,500
尾崎直道のスーパーマスターズ	¥1,800
ガイアレス	¥2,200
火激	¥3,000
片山まさゆきの麻雀道場	¥2,300
究極タイガー	¥2,800
キューティ鈴木のリングサイド	¥2,500
クラックダウン	¥2,400
グラナダ	¥2,500
ゲイングランド	¥2,500
ザ・スーパー忍	¥2,000
ザ・プロ野球90 GG用	¥1,400
鮫！鮫！鮫！	¥2,300
斬GEAR GG用	¥1,400
サンダーフォース3	¥2,000
斬－夜叉円舞曲－	¥2,500
シーザーの野望	¥2,500
G-LOC GG用	¥1,400
ジノーグ	¥2,400
シャドーダンサー	¥2,300
スーパー大戦略	¥3,200
スーパーモナコGP	¥3,000
スーパーモナコGP GG用	¥1,400
スーパーゴルフ GG用	¥1,400
スタークルーザー	¥2,300
ストライダー飛竜	¥2,400
対戦麻雀・好牌 GG用	¥1,400
大旋風	¥2,000
ダイナマイトデューク	¥2,300
ダライアス2	¥3,000
TELTELまあじゃん	¥2,000
TELTELスタジアム	¥2,200
テンジャラスシード	¥2,000
ドラゴンクリスタル GG用	¥1,400
ニアコブラスターズ	¥2,400
ハードドライビン	¥2,000
バトルゴルファー唯	¥2,000
バトレイバー	¥2,300
FATMAN	¥2,200
ヘッドベスター GG用	¥1,500
ヘビーユニット	¥2,000
ヘルファイアー	¥2,400
ポップブレイカー GG用	¥1,400
マージャンCUP竜	¥1,600
マイケルジャクソン	¥2,200
マスターオブウェポン	¥2,400
ムーンダンサー	¥2,100
武者アレスタ	¥2,000
ラスタン・サーガ2	¥1,800
レインボーアイランドエキストラ	¥2,400
レッスルウォー	¥2,400
レッスルボール	¥2,400
ワンダーボーイ GG用	¥1,400
ワールドカップサッカー	¥2,800

ゲームボーイ

R-TYPE	¥1,400
アストロラビー	¥1,200
アフターバースト	¥1,200
アメリカ横断ウルトラクイズ	¥1,400
アレサ	¥1,200
怒の要塞	¥1,200
石田芳夫囲碁パラダイス	¥1,200
ウィザードリィー外伝	¥2,200
SDガンダム外伝	¥1,800
F-1ボーイ	¥1,500
F-1レース	¥1,500
F-1スピリット	¥1,700
おいらじゃじゃ丸世界大冒険	¥1,400
おさわがせ！ぺんぎんBOY	¥1,000
鬼ガ島パチンコ店	¥1,400
カーブノア	¥1,400
カプリコンクイズハテナの大冒険	¥1,000
キャデラック2	¥1,400
ゴルフ	¥1,000
ころ・ダイス	¥1,200
Go！Go！TANK	¥1,200
コントラ	¥1,200
サイドポケット	¥1,400
SA・GA2秘宝伝説	¥2,400
サッカーボーイ	¥1,000
シーサイドバレー	¥1,000
将棋	¥1,000
スーパーマリオランド	¥1,000
スコットランド・ヤード	¥1,200
スパルタンX	¥1,200
戦国忍者くん	¥1,400
タートルズTURTLES	¥1,400
タイトーチェイスH.Q	¥1,500
ダックテールス	¥1,200
ダブルボブル	¥1,200
ダブルドラゴン	¥1,200
ちびまるこちゃん「おこずかい大作戦」	¥1,200
ツインビーだ！	¥1,600
テトリス	¥900
TWIN	¥1,200
ドクターマリオ	¥1,000
とつげきばれいしょんず	¥1,400
突撃！！ポンコツタンク	¥1,200
ドラゴンテール	¥1,200
ドラゴンスレイヤー1	¥1,200
ネコジャラ物語	¥1,200
熱血硬派くにお君番外乱闘編	¥1,600
信長の野望	¥2,400
バーザータイム・デラックス	¥1,200
パックマン	¥1,500
バトルユニットZEOTH	¥1,200
BATMANバットマン	¥1,200
バトルピンポン	¥1,200
バトレイバーPATLABOR	¥1,200
バブルゴースト	¥1,000
パラメデス	¥1,200
バリーファイア	¥1,000
バルダーダッシュ	¥1,300
パワーミッション	¥1,200
飛龍の拳外伝	¥1,500
ファイナル・リバース	¥1,200
ファミスタ	¥1,600
ブリブリ	¥1,000
ベーンダーモモピー	¥1,200
ペット・オン	¥1,200
ペリウスローランの魔獣	¥1,200
ボクシング	¥1,000
ポケットスタジアム	¥1,200
ポン太とヒナ子の珍道中 友情編	¥1,200
ボンバーボーイ	¥1,600
マジカルザウルス	¥1,200
身毛猫ホームズの騎士道	¥1,400
ミッキーマウス	¥1,000
ミッキーマウス2	¥1,200
ミニパット	¥1,200
モンスタートラック	¥1,300
役満	¥1,000
ライサンダー	¥1,200
らんま1/2	¥1,300
ルナ・ランダー	¥1,200
ロードスター	¥1,200

CD-ROM

アヴェンジャー	¥2,400
イース1・2	¥3,500
ヴァリス2	¥3,300
ヴァリス3	¥2,800
うる星やつら	¥3,000
ウルトラボックス	¥1,800
ウルトラボックス2号	¥1,800
ウルトラボックス3号	¥1,800
ガルクライトTDF2	¥2,500
カルメンサンディエゴを追え	¥1,600
クイズアベニュー	¥2,500
コズミック・ファンタジー	¥2,400
コブラ	¥1,000
最新恐竜図解大辞典	¥2,500
ザ・プロ野球	¥2,800
三国志 郡雄割拠伝	¥4,000
J.B.ハロルド殺人マーダークラブ	¥2,500
ジャックニクラウス	¥2,700
雀偵物語	¥2,200
上海2	¥1,500
スーパーダライアス	¥2,500
スーパー大戦略	¥1,800
ソル・ビアンカ	¥2,300
天外魔境	¥2,200
バスティール	¥2,500
ファイティングストーリート	¥1,000
北斗星の女	¥1,600
マスターオブモンターズ	¥2,500
マンホール	¥2,500
みつばち学園	¥2,000
迷宮のエルフィーネ	¥1,800
モンスターレア	¥1,000
ラストハルマゲドン	¥3,000
らんま1/2	¥3,000
レギオン	¥2,200

本 体

ファミコン本体	¥6,100
ツインファミコン	¥10,100
ツインファミコンNEW	¥11,100
ゲームボーイ 本体	¥7,500
PCエンジン 本体	¥9,100
PCエンジンコア	¥12,100
PCシャトル	¥7,100
PCスーパーグラフィック	¥12,100
メガドライブ 本体	¥7,100
MD用コントロールパッド	¥500
メガアダプター	¥1,000
GG用TVチューナー	¥5,000
MEGA PADメガパッド	¥800
CD-ROM	¥11,100
インターフェースユニット	¥11,100
CD-ROMロム システム Ver2	¥28,100
天の声2	¥1,500
PC用ターボパット黒	¥800
PC用ターボパット白	¥500
RAV-30 SG用ロム アダプター	¥1,000
シャトル用バックアップユニット	¥1,000
バックアップブースター2	¥1,500
ゲームボーイ充電式アダプター	¥1,000
PC FRユニット	¥1,000
ゲームギア本体	¥10,100
PCエンジンGT本体	¥25,100
ゲームボーイ専用ライトボーイ	¥500
スーパーファミコン本体	¥23,000
ネオ・ジオ NEO・GEO	¥20,100
リンクス	¥7,100

★表にのっていないソフトは、300円～2,000円で買いますので電話での問い合せは、ご遠慮下さい。

★攻略本を50円～300円で買います。

3月号有効期限 2/20着分まで有効

ビックリ超必殺価格！アラジンで決まり！

買取価格表（表にないものも、お気軽にお尋ね下さい）

※箱無100円マイナス、説明書無200円マイナス
（箱が大きいもの、説明書の厚いもの等は多少異ります）

★ ファミコン	
アイスクライマー	10
悪魔城伝説	13
アフターバーナー	23
アルカノイド2	15
1943	15
イース	10
イースII	16
怒II	15
怒III	18
囲碁九路盤対局	20
囲碁指南	18
囲碁名盤	20
イメージファイト	10
ウイザードリイ	20
ウイザードリイIII	18
ウルトラマン倶楽部2	15
SDガンダム2	15
SDガンダム外伝	26
SDバトル大相模	15
SD戦国武将外伝	22
オセロ	20
おそ松くん	15
仮面ライダー倶楽部	18
がんばれゴエモン	10
がんばれゴエモン2	18
ガンヘッド	18
川のぬし釣り	22
キテレツ大百科	16
キャプテン翼II	
ぎゃんぶらあ自己中心派	30
ぎゃあんぶらあ自己中心派II	35
キングオブキング	18
孔雀王2	20
グラディウス	12
グラディウスII	22
グレムリン2	23
激亀忍者伝	14
激闘スタジアム	10
激闘プロレス	17
甲子園	18
サッカーリーグウイナーズカップ	18
ザ・ブラックバス	15
ザ・ブラックバスII	16
三国志（光栄）	40
三国志（ナムコ）	20
三国志II	
サンサーラナーガ	30

上海	14
上海II	20
ジャンボ尾崎のホールインワン	16
スーパ魂斗羅	18
スーパースタープロレスリング	20
スーパチャイニーズ2	18
スーパーピンボール	20
スーパーマリオブラザーズ	15
スーパーマリオ3	28
スーパーラグビー	20
全米プロバスケットボール	18
ソフトボール天国	15
ゾイド黙示録	23
大戦略	30
ダイトーグランプリ	20
ダウンタウン熱血物語	25
武田信玄	15
武田信玄2	19
谷川浩二の将棋指南II	25
谷川浩二の将棋指南III	26
双截龍ダブルドラゴン	18
双截龍ダブルドラゴン2	16
タイトーチェイスH・Q	20
ツインビー	10
ツインビー3	26
テクモボウル	23
テトリス	25
鉄道王	25
テクモ ワールドカップサッカー	28
天地を食らう	15
ドクターマリオ	28
トップガン2	25
ドラえもん	15
ドラえもんギガゾンビの逆襲	20
ドラゴンクエストI	15
ドラゴンクエストII	14
ドラゴンクエストIII	14
ドラゴンクエストIV	20
ドラゴンボール	10
ドラゴンボール2	12
ドラゴンボール3	15
ドラゴンボールZ	40
中島悟のF1ヒーロー	23
ナムコクラッシック	24
忍者くん阿修羅の章	12
熱血高校ドッジボール部	28
熱血硬派くにおくん	16

熱血高校…サッカー編	28
信長の野望	26
信長の野望戦国群雄伝	48
爆笑！人生劇場	28
パーマン	23
パックマン	16
バッドマン	20
バトルフリート	22
パチ夫くん3	35
パリダカールラリーSP	16
パラディウスだ！	28
半熟英雄	13
パンチアウト	16
ビックリマンワールド	20
ファイナルファンタジーI	17
ファイナルファンタジーII	20
フイナルラップ	20
ファミコンウォーズ	22
ファミリーサーキット	18
ファミリージョッキー	17
ファミリーボクシング	12
ファミリーマージャン	19
ファミリーマージャン2	23
フロートコンマダー	23
ブラッティーウォリアーズ	20
ベストプレープロ野球II	18
ヘラクレスの栄光2	16
ぼくドラキュラくん	23
麻雀大会	30
水島新司の大甲子園	25
女神転生II	30
目指せパチプロパチ夫くん2	27
森田の将棋	20
桃太郎伝説	17
桃太郎電鉄	28
ラスト ハルマゲドン	30
ロックマン	30
ロックマン2	25
ロックマン3	30
ワギャンランド	23
ワギャンランド2	30
ワールドボクシング	20

★ PCエンジン	
R−TYPE I	9
アフターバーナー2	20
イースI・II（CD）	20
イメージファイト	20
ヴァリスII（CD）	20
ヴァリスIII（CD）	28
エアロブラスターズ	22
F−1サーカス	35
F−1ドリーム	25
F−1トリプルバトル	30
うる星やつら	25
オペレーションウルフ	22
究極タイガー	18
コブラ（CD）	10
これがプロ野球90	20
最後の忍道	25
雀偵物語	23
スーパーダライアス（CD）	20
スーパーバレーボール	20
スーパー桃太郎電鉄	25
スプラッターハウス	25
関ヶ原	20
サイバーナイト	25
タイトーCHASE H・Q	20
天外魔境（CD）	23
デビルクラッシュ	18
デコボコ伝説	28
ナグザットオープン	20
ナグザットスタジアム（CD）	25
ネクタリス	20
熱血高校ドッジボール部番外編	28
はにいおんざろーど	20
バリバリ伝説	24
パワーリーグII	15
パワーリーグIII	28
ファイナルブラスター	25
ファイヤープロレスリング	35
フォーメーションサッカー	35
ブルファイトリングの覇者	15
ファイナルラップツイン	25
バットマン	25
ボンバーマン	30
麻雀学園マイルド	25
麻雀学園（ビデオ付）	40
マニアックプロレス	15
桃太郎伝説II	27
桃太郎伝説ターボ	18
USAプロバスケットボール	20

遊々人生	16
ラストハルマゲドン（CD）	30
レギオン（CD）	20
ロードランナー	18
ワールドコート	18
ワールドビーチバレー	20
ワルキューレの伝説	26
★ ゲームボーイ	
SDガンダム外伝	15
F−1レース	15
F−1ボーイ	13
おいらじゃじゃ丸世界大冒険	10
T・M・・N・T	12
ダブルドラゴン	11
ツインビーだ！	13
ちびまる子ちゃん	13
魁！男熟	10
Dr・マリオ	15
ドラゴンズレイヤー1	10
パックマン	11
パラメデス	10
飛龍の拳外伝	13
ファミスター	12
ボンバーボーイ	13
レッドアリーマ	10
★ メガドライブ	
アフターバーナーII	25
インベーダー90	18
尾崎直道のスーパースマターズ	18
クラックス	18
クラックダウン	20
コラムス	23
三国志	35
鮫！鮫！鮫！	28
ストライダー飛龍	
スーパー大戦略	30
スーパーハングオン	20
スーパーライセンス	30
スーパーモナコGP	33
ダイナマイトデューク	23
TEL TELスタジアム	20
TEL TELマージャン	20
バットマン	22
モンスターレア	23
ワールドカップサッカー	28

★ スーパーファミコン	
F−ZERO	30
グラディウスIII	30
スーパーマリオワールド	30
パイロットウイングス	30
ファイナルファイト	30
ポピュラス	30
ボンバザル	20

システムが新しくなりました。
買取りの場合1ポイント100円です。

㊢ 情報
スーパーファミコンの抽選にハズれた君！
ごめんね！
ハズレた君、全員に粗品をプレゼントします
ソフトをジャンジャン送ってね。

PC・メガ・ゲームボーイ箱・説明なしのソフトもジャンジャン買います。
価格はTELにて。

在庫、人気等により、価格が変動するおそれがありますので、必ずTELにてご確認下さい。

ソフトハウス
アラジン 通販部
〒508 岐阜県中津川市太田町丸宗ビル3F

通販専用電話 0573(65)7977
電話受付時間 AM11:00〜PM7:00（水日祝休）

買取り交換とも，10タイトル以上送ってくれた方には，送料サービス！

㊢ 情報

- 新品との交換は、定価の 1割引 から、最高 7割引 にて！
- 中古どうしの交換もバンバンします！
  ※売価はTELにてご確認下さい。

スーパーファミコンはもう手に入ったかな？

アラジンでは、中古ソフトを10本以上売ってくれた君に ナント❢

スーパーファミコン

プラスソフト1本を抽選で10名様にプレゼントします。
スーパーファミコンの欲しい君 アラジンにおまかせ。
ジャンジャン送ってネ

通販要領

- 買取りの場合は、申込書といっしょに商品をお送り下さい。商品到着しだい現品送料500円を 引いた査定額をお送りいたします。
- 販売の場合は電話にて在庫と売価を確認し、売価と商品送料[illegible]00円に申込書を添えて必ず現金書留でお送り下さい。
- 交換の場合は、電話にて在庫、条件等を確認し、申込書を添えてお送り下さい。

同業者の皆様へ

当社では、コンピュータシステムでの分析をした買取り価格表、販売価格表ソフトを販売しております。

月2万円で毎月の煩わしさを解消❢
又、バーコードシステム、在庫管理システムのソフトもオーダーにて御相談に応じます。
お気軽に御連絡ください。 担当 中島
※ ソフトの大量買取も行っています。

遊コンパワーの爆発だ!

高値買取りソフト&ハード

'91年2月25日必着まで有効
注）お店での買取り値段とは異なります。

ファミコン

アイスクライマー	¥1,000
アウトランダース	¥1,600
アルカノイド（C付き）	¥2,000
アルカノイド2（C付き）	¥2,000
アメリカ大統領選挙	¥1,800
アメリカンフットボール	¥2,500
アフターバーナー	¥2,300
アメリカンドリーム	¥2,400
悪魔城伝説	¥800
悪魔くん"魔界のわな"	¥1,600
悪魔城スペシャルぼくドラキュラくん	¥2,600
怒2	¥1,000
囲碁	¥2,500
1943	¥2,600
井出洋介の実戦麻雀（C付き）	¥3,200
インドラの光	¥1,500
イース	¥1,000
囲碁指南	¥2,500
維新の嵐	¥3,500
ウィザードリィ	¥1,400
ウルトラマン倶楽部2	¥1,500
エッガーランド"迷宮の復活"	¥1,800
エレベーターアクション	¥800
SDガンダム2	¥1,500
SDガンダム外伝ナイトガンダム物語	¥1,800
オセロ	¥2,400
おニャン子タウン	¥1,000
尾崎のホールインワン	¥2,600
カケフくんのジャンプ天国	¥2,000
仮面の忍者赤影	¥1,600
仮面ライダー倶楽部	¥1,500
貝獣物語	¥1,000
かぐや姫伝説	¥1,600
がんばれゴエモン2	¥1,500
がんばれゴエモン外伝	¥1,000
株式道場（説なし不可）	¥2,000
仮面の忍者花丸	¥2,300
川のぬし釣り	¥2,800
ギャラガ	¥1,400
ギャラクシアン	¥1,000
霧のロンドン殺人事件	¥1,800
ぎゅわんぶらあ自己中心派	¥2,500
キング オブ キングス	¥2,400
機動戦士Zガンダム	¥1,000
グラディウス	¥600
クレイジークライマー（S付き）	¥1,000
グラディウス2	¥1,800
クォーターバック スクランブル	¥2,600
激亀忍者伝	¥1,700
激闘プロレス!!	¥1,200
激闘スタジアム	¥1,500
競馬必勝学	¥3,000
五目ならべ	¥2,000
ゴルゴ13	¥1,000
魂斗羅	¥1,600
甲子園	¥2,500
ゴルフッ子オープン	¥2,000
コンフリクト	¥2,200
サーカスチャーリー	¥1,200
サッカーリーグウィナーズカップ	¥2,200
殺意の階層	¥800
ザ・ブラックバス	¥1,800
ザ・マネーゲーム	¥2,200
三国志（ナムコ）	¥1,800
ザ・ブラックバス2	¥1,800
ザ・トライアスロン	¥1,200
さきがけ男塾！	¥1,600
三国志（光栄）	¥3,500
サンダーバード	¥2,200
ザ・マネーゲーム2	¥2,400
砂漠の狐	¥1,200
サンサーラナーガ	¥3,200
三国志2	¥6,000
上海	¥2,500
ジャンボウ	¥1,400
神仙伝	¥2,000
雀豪	¥2,500
スーパーブラックオニキス	¥1,600
スーパーマリオブラザーズ	¥1,000
スーパーマン	¥1,600
SWAT	¥1,600
スーパーピンボール	¥2,600
スーパーD．バドミントン	¥1,800
スーパーマリオブラザーズ3	¥3,000
スーパーラグビー	¥2,400
スーパースタープロレスリング	¥2,000
全米プロバスケットボール	¥2,000
ソフトボール天国	¥2,000
タイガーヘリ	¥1,600
タイトーグランプリ	¥2,500
ダイナマイトボウル	¥1,800
タッチ	¥1,000
谷川浩司の将棋指南2	¥3,000
大戦略	¥2,200
谷川浩司の将棋指南3	¥3,000
タイトーチェイスHQ	¥2,400
ダウンタウン熱血物語	¥2,400
ダウンタウン熱血行進曲	¥2,800
中国雀士ストーリー 東風	¥2,600
釣りキチ三平	¥1,600
ツインビー3	¥2,600
鉄道王	¥2,200
鉄腕アトム	¥1,600
テトリス	¥2,400
天地を食らう	¥1,600
テクモボウル	¥2,500
テクモワールドカップサッカー	¥2,700
T．M．N．T	¥2,800
所さんのまもるもせめるも	¥1,800
トップガン	¥1,500
ドナルドランド	¥2,000
トップガンデュアルファイターズ	¥2,400
ドクターマリオ	¥2,500
ドラえもん ギガゾンビの逆襲	¥3,000
ドラゴンボールZ	¥3,500
ナポレオン戦記	¥1,200
ナムコクラシック	¥2,500
中嶋悟のF1ヒーロー	¥3,000
内藤九段将棋秘伝入門編	¥1,600
忍者くん 阿修羅の章	¥1,400
ニチブツ麻雀3・マージャンGメン	¥2,400
熱血高校ドッジボール部	¥2,500
信長の野望・戦国群雄伝	¥3,500
パーフェクトボーリング	¥2,200
ハイウェイスター	¥1,800
パックマン	¥1,600
バトルシティ	¥1,200
パリダカールラリー	¥1,800
パチ夫くん2	¥3,000
早打ちスーパー囲碁	¥1,600
爆笑！人生劇場	¥3,200
バットマン	¥2,200
パワーサッカー	¥1,800
バトルフリート	¥2,600
パロディウスだ！	¥2,600
ビバラスベガス	¥2,500
100$キッド	¥2,200
ヒットラーの復活	¥1,400
ファイティングゴルフ	¥2,200
ファイナルファンタジー	¥1,600
ファイナルラップ	¥1,800
ファミリーサーキット	¥1,800
ファミリージョッキー	¥1,200
ファミリーボクシング	¥1,000
ファミリーマージャン	¥2,200
フリートコマンダー	¥3,000
プレデター	¥1,600
ファミコン名人戦	¥2,800
ファミリーマージャン2	¥2,600
ファイティングロード	¥2,000
V' BALL	¥1,800
プリンセスがいっぱい	¥2,200
ファイアーエンブレム	¥1,400
星をみるひと	¥800
ポパイの英語遊び	¥1,200
ボンバーマン	¥1,200
ポールトゥフィニッシュ	¥3,200
マッピーキッズ	¥2,200
マグナム危機一髪	¥1,200
マイクタイソンパンチアウト	¥1,600
麻雀大会	¥3,800
摩陀羅	¥1,800
マイト・アンド・マジック	¥2,600
まじゃべんちゃ一麻雀戦記	¥2,400
水戸黄門2	¥1,400
水島新司の大甲子園	¥2,800
明治維新	¥1,800
女神転生	¥800
女神転生2	¥2,000
桃太郎伝説	¥1,000
森田将棋	¥2,800
桃太郎電鉄	¥3,000
燃えろプロサッカー	¥2,000
燃えるお兄さん	¥2,000
もっともあぶない刑事	¥2,200
ラストハルマゲドン	¥3,500
リトルマジック	¥2,400
ルパン3世	¥1,800
レインボーアイランド	¥1,800
レッキングクルー	¥1,200
ロックマン	¥3,000
ロックマン2	¥2,800
ロボコップ	¥2,500
ロックマン3	¥3,000
ワギャンランド	¥2,000
ワギャンランド2	¥2,500
スーパーバレーボール	¥2,000
スプラッターハウス	¥2,000
スーパースターソルジャー	¥1,500
熱血高校ドッジボール部	¥2,600
バリバリ伝説	¥2,400
プロテニスワールドコート	¥2,000
ファイヤープロレスリング	¥3,000
ファイナルラップツイン	¥2,800
フォーメーション・サッカー	¥3,200
ボンバーマン	¥2,400
麻雀ウォーズ	¥1,800
麻雀学園 ビデオナシ¥1,000ヒキ	¥4,000
麻雀学園マイルド	¥2,600
桃太郎伝説ターボ	¥1,600
桃太郎活劇	¥2,400
桃太郎伝説2	¥3,000
わいわい麻雀	¥1,500
ワールドビーチバレー	¥2,200
ワルキューレの伝説	¥2,000

PCエンジン

R-TYPE1	¥1,200
R-TYPE2	¥1,200
アフターバーナー2	¥3,000
アウトラン	¥3,000
F-1トリプルバトル	¥3,000
F-1ドリーム	¥2,500
F1サーカス	¥3,000
エアロ・ブラスターズ	¥2,500
究極タイガー	¥1,400
源平討魔伝	¥1,500
最後の忍道	¥1,400
サイバーナイト	¥2,500
将棋 初段一直線	¥3,000
スーパー桃太郎電鉄	¥3,000

CDロム

ヴァリス2	¥2,400
天外魔境	¥2,000
スーパー大戦略PCエンジン	¥2,000
イース1・2	¥2,800
スーパーダライアス	¥2,200
ラストハルマゲドン	¥3,000
うる星やつら	¥2,800
ヴァリス3	¥3,000
雀偵物語	¥2,500

メガドライブ

アフターバーナー2	¥2,200
エアーダイバー	¥1,600
片山まさゆきの麻雀道場	¥2,200
ゴールデンアックス	¥1,400
スーパー大戦略（説2冊）	¥3,000
スーパーハングオン	¥1,400
大魔界村	¥1,400
不思議のお城大冒険	¥2,000

ゲームギア

コラムス	¥1,400
スーパーモナコGP	¥1,600
斬GEAR	¥1,500
ワンダーボーイ	¥1,400
対戦麻雀・好牌	¥1,400
ドラゴン・クリスタル	¥1,400

ゲームボーイ

アレサ	¥1,200
アメリカ横断ウルトラクイズ	¥1,300
F1ボーイ	¥1,200
F-1レース	¥1,000
カプコンクイズ ハテナの大冒険	¥1,200
鬼忍降魔録 ONI オニ	¥1,200
Sa・Ga2 秘宝伝説	¥1,800
ちびまるこちゃん	¥1,200
ドクターマリオ	¥1,000
NAVY BLUE '90	¥1,200
信長の野望・ゲームボーイ版	¥1,800
ファミスタ	¥1,400
モンスターメーカー	¥1,400

その他の商品もすべて買い取りいたします！

新品 中古 パソコン・ファミコンの通信販売もできるよ!! 詳しくはTELにて！

★買取りシステム&注意事項

- 住所、氏名、年齢、電話番号、商品名を記入した紙に捺印して商品といっしょに送って下さい。(注、18才未満の方の場合、保護者の署名、捺印も必要です)
- 宅急便か郵便小包で送って下さい。送料は君の負担です。（控えは必ずとっておいて下さい）
- 商品点検後、買取り代金を現金書留で送ります。送金手数料¥500は買取り代金から引かせて頂きます。（本体、又は5本以上ソフトをまとめて送ってくれた場合送金手数料はサービスになります）
- ソフトで箱、説明書の無いものはそれぞれ100円マイナスになります。(PC、CD、ゲームボーイ、ギア、メガは両方そろっていないと買取りできません)
- ラベルの汚れ、落書き、故障、付属品のない場合などは、買取りできません。返品の場合の送料は君の負担になります。
- 同一タイトルの買取りは、お一人様1本に限らせて頂きます。

遊コン本部 問い合せ時間／AM11〜PM6（日曜、祝日は定休日）
〒700 岡山市大元上町8—18
☎(0862)45-7737

PASOCOM
FAMICOM
SHOP
遊コン

カーニバル

IVAL

後楽園ゆうえんち内に登場！

隅から隅まで目の離せない楽しさだ

昨年、後楽園ゆうえんち内にオープンしたハイテクエンターティメントゾーン「カーニバル」ここには、㈱セガの最新技術を駆使した大型アプリケーションシステムが3機種揃って、遊園地に新しい楽しみを与えてくれている。

後楽園ゆうえんちといっても場所的には、東京ドームの所の「BIG EGG プラザ」内1階に位置する、拡張された方のことなので要注意。それから当然、中に入らなきゃ「カーニバル」にも行けないということなのであしからず。

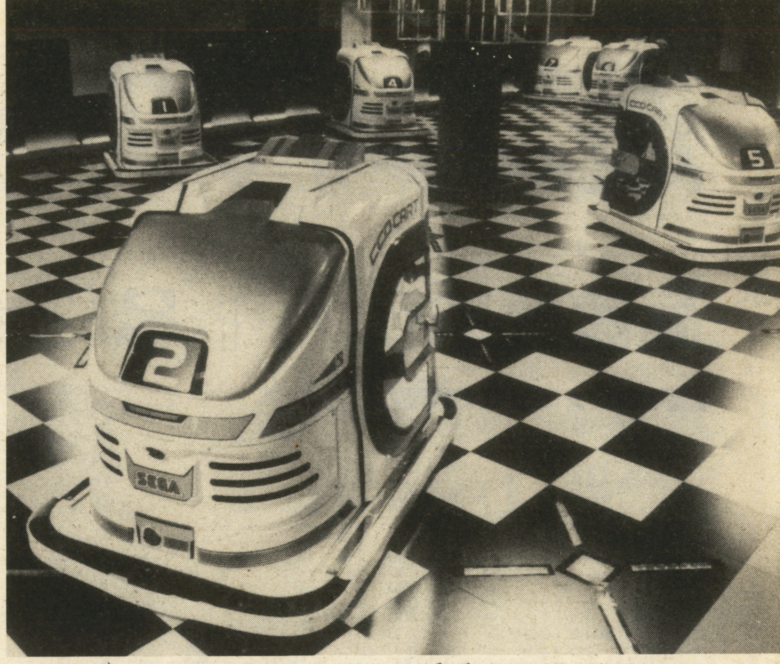

▲ドット取りゲーム「CCDカート」。ドットの数は全部で32個で、点滅しているものの上をカートで通過すると得点になる。得点の基準は色などで違っていて、制限時間内にどれだけ効率よくポイントできたかを競う。

「カーニバル」の目玉は最初に述べたように3つある。まず、日本で初めて開設された「CCDカート」から説明しよう。

これはカートに乗ってフィルド上のドットを取り、その得点を競う立体パノラマゲーム。プレーヤーは、CCDカメラでとらえたフィールドの映像を見ながらカートを操作していく。カートは最高6台まで同時スタート。単純だけどハマッてしまうスリリングなゲームだ。

それから、やはり日本初の開設である「サイバードーム」。これは世界初のレーザーエフェクトシステムを採用した、未来型スペースシューティングゲームだ。100インチの大型スクリーンに次々と映し出される敵を疑似レーザー光線銃で撃っていき、倒した敵の数で得点を競う。プレーヤーコックピットは全部で8台。それらはゲームが展開するにつれ最大2m幅で前後に移動するので、嫌が応にも興奮する仕掛になっている。また、映像ソフトはスペースウォーをテーマに、侵略者から地球を救うストーリー仕立てのもの。将来的には違ったゲーム内容に交換することも可能だそうだ。

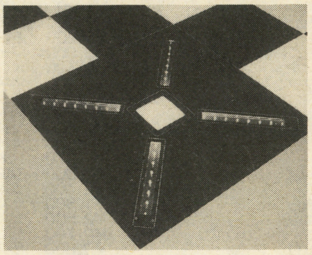

▲これがめざすドットだ！

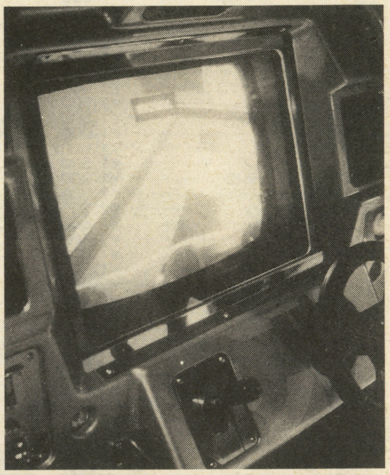

▲カート内部の様子。モニターには、フィールドの状況が映し出されている。

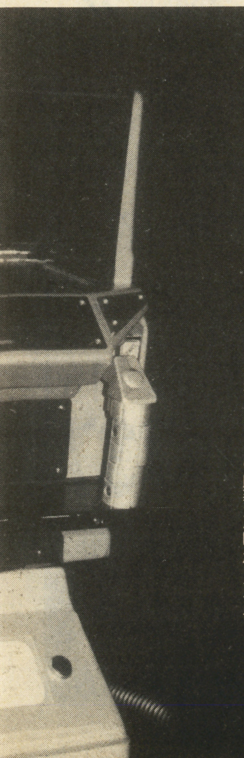

◀疑似レーザー光線の銃座は結構本格的。手に汗握るほどの興奮が味わえるぞ。

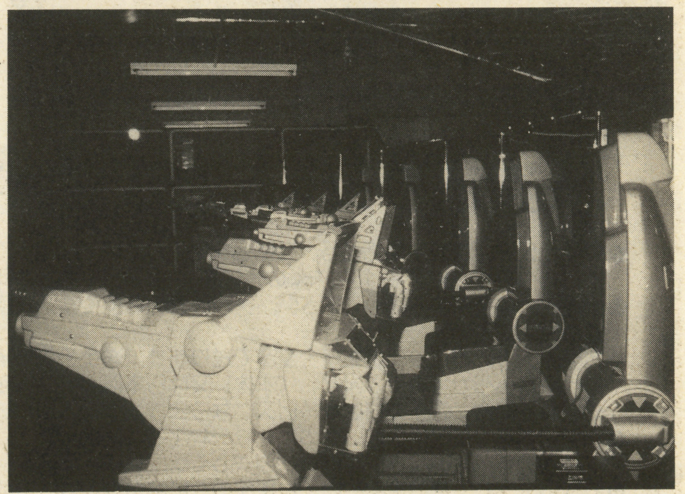

▲「サイバードーム」の8台並んだコックピット。音響システムもシンセサイザーやスーパーウーハーをを採用していて鋭い臨場感。

ハイテクエンタテイメントゾーン

CARN

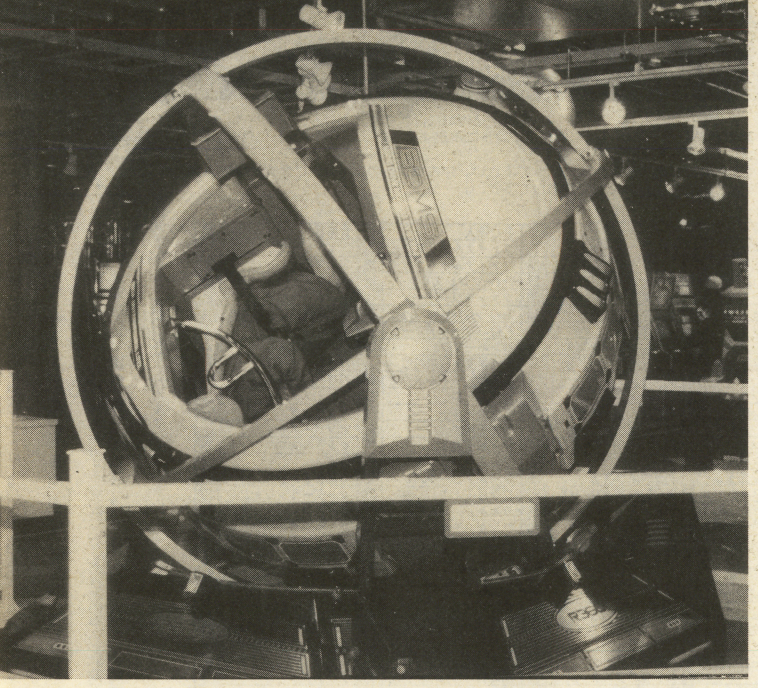

▲東京ルーフでも話題だった「R-360」。ここには2台設置されている。モニターに映る敵機との壮絶な戦いをつぶさに自分の体への刺激とし実感できる超リアルなシュミレーションゲームだ。一度やったら病つき間違いナシ

大人気のR-360がなんと2台!

前後左右360度のゲーム映像とシュミレートして回転する、最新鋭ジェットシュミレーションゲーム「R-360」。球型のコックピットに乗りこみ操縦桿を操作すると、無制限の高速回転に突入していく。搭載しているソフトは、ジェット戦闘機ドッグ・ファイトシュミレーションゲーム「G-LOC」をベースに新しく開発された「R-360」専用ソフトだ。また、体感モードとゲームモードの3パターンが用意されており、プレーヤーが自由に選択できるようになっている。

ハイテク遊空間における「これから」

今回の「カーニバル」に見るように、ハイテクと遊空間にどんどん浸透し始めている。これはゲームをより現実感覚に近附ける為に、細部に渡って威力を発揮しているのだ。

この流れは、ゲームを客観的にではなく主観的に捕らえるように変化してきていると言えるだろう。そしてこれは何年か前の映画さながらに、ゲームの中間が入こむ感覚に行き着くのではないだろうかという気がする。現在「R-360」がそれを実現しつつあるが、カーレースやシューティングでのこの感覚を楽しめるようになるのもそう遠い事ではないと思う。

とにかくハイテクの先端はとどまるところを知らず、遊空間を様々に変貌させて私達を驚かせてくれるのだろう。

インフォメーション

後楽園ゆうえんち

所在地：東京都文京区後楽1-3-61（☎03-3811-2111）　交通：JR・都営三田線水道橋駅または地下鉄丸の内線後楽園駅下車、徒歩4分。　入場料：大人1,100円／小人650円（セット券あり）＊営業時間は時期によって異る＊

CCDカート

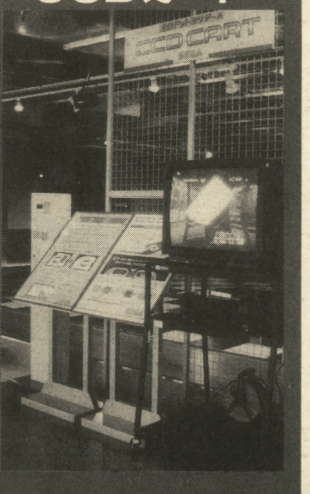

プレイ時間：約3分
プレイ料金：1プレイ 500円

R-360

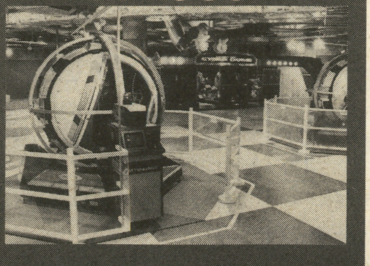

プレイ時間：約2分
プレイ料金：1プレイ 500円

サイバードーム

プレイ時間：約4分
プレイ料金：1プレイ 500円

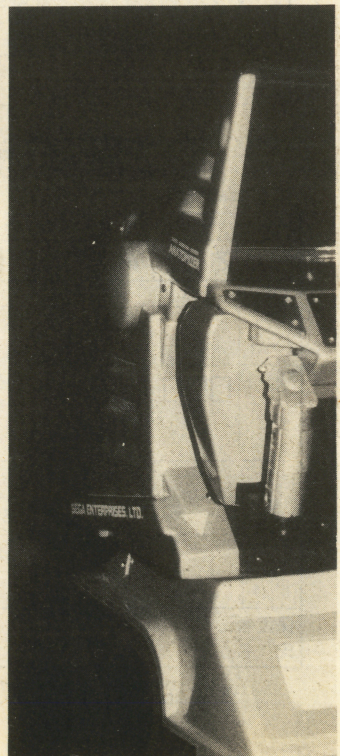

君のカセットは何ポイント？（買取の場合は1ポイント100円）

※この表は販売価格ではありませんので、この表に載っているカセットどうしの交換はできません。気をつけてね！

交換・買取

●申込方法●

交換したい人は？ ▶まず電話で申込をして、君の受付番号を聞いて下さい。交換申込用紙に漏れなく記入して、ソフトと一緒に送って下さい。なお、君が送るソフトが交換に必要なポイントに不足するときは、1ポイントに付き110円分の切手か、交換ポイントチケットで追加して下さい。

売りたい人は？ ▶買取申込用紙に漏れなく記入して、ソフトと一緒に送って下さい。中古ソフトのポイントは発売時期や人気によって時々変わりますから、できるだけ電話で確認して下さい。

ソフト	ポイント
●ファミコンソフト	
■ア行	
アーバンチャンピオン	6
アイスクライマー	12
蒼き狼と白き牝鹿	18
悪魔城スペシャルぼくドラキ	22
悪魔城伝説	15
アフターバーナー	18
アルカノイド	15
アルカノイドII	15
アルゴスの戦士	6
イース	13
怒III	16
囲碁九路盤対局	25
維新の嵐	35
1942	12
1943	20
井出洋介名人実戦麻雀	23
ウィザードリィ	20
ウィザードリィIII	18
ウィナーズカップ	16
ウルティマ	8
ウルティマ聖者への道	8
ウルトラマン倶楽部II	16
エアーウルフ	10
エキサイトバイク	9
SDナイトガンダム物語	19
SDガンダム2カプセ	18
SDガンダム3英雄戦	25
SDバトル大相撲・平成ヒーロ	15
SDヒーロー総決戦	15
F1レース	9
エレベータアクション	12
オセロ	18
オバケのQ太郎	12
オホーツクに消ゆ	9
オリュンポスの戦い	11
■カ行	
貝獣物語	7
仮面ライダー倶楽部	16
川のぬし釣り	20
GUN-NAC	20
がんばれゴエモン	14
がんばれゴエモン2	20
がんばれゴエモン外伝	15
キャプテン翼	15
キャプテン翼II	20
京都財テク殺人事件	20
京都龍の寺殺人事件	13
キングオブキングス	18
キン肉マン	5
ギャラガ	13
ギャラクシアン	12
ぎゅわんぶらぁ自己中	20
ぎゅわんぶらぁ自己2	25
銀河英雄伝説	15
クォーターバックスクランブル	22
クレイジークライマー	9
黒鉄ヒロシの予想大好き	14
グーニーズ2	8
グラディウス	9
グラディウスII	22
ケルナグール	3
ゲートイン馬券必勝学	30
激闘スタジアム!!	10
ゲゲゲの鬼太郎2	10
ゲバラ	19
甲子園	22
コズミックウォーズ	6
コナミックスポーツインソウル	16
魂斗羅	16
ゴーストバスターズ2	20
ゴジラ	18
五目ならべ	18
ゴルフ	10
■サ行	
サイドポケット	15
魁!!男塾疾風1号生	13
サッカー	9
里見八犬伝	9
砂漠の狐	13
沙羅曼蛇(サラマンダ)	15
三國志	28
三國志II	70
三国志（中原の覇者）	20
サンサーラ・ナーガ	20
ザ・ブラックバス	16
ザ・ブラックバス2	18
シャッフルパックカフ	18
上海	20
上海II	20
神仙伝	17
ジーザス	7
雀豪	17
じゅうべえくえすと	30
水滸伝	35
スーパー魂斗羅	15
スーパーチャイニーズ2	14
スーパーマリオ	16
スーパーマリオ3	26
スーパーラグビー	22
スターラスター	8
スパルタンX	9
スプラッターハウス	15
スペースインベーダー	15
聖闘士星矢(セイントセイヤ)	3
聖闘士星矢完結編	5
ゼビウス	5
全米プロバスケット	16
ゾイド	10
■タ行	
タイトーチェイスHQ	14
谷川浩司の将棋指南II	20
谷川浩司の将棋指南III	25
田村光昭の麻雀ゼミナール	20
大戦略	22
ダウンタウン熱血物語	22
ダウンタウン熱血行進曲	26
脱獄	18
双截龍(ダブルドラゴン)	20
ダブルドラゴンII	16
ダンジョン・キッド	18
中国雀士ストーリー東風	19
超人ウルトラベースボール	12
千代の富士の大銀杏	19
ツインビー	15
ツインビー3	22
つっぱり大相撲	15
釣りキチ三平	14
T.M.N.T.	24
テクモボウル	24
テクモワールドカップサッカー	20
鉄道王	20
テトリス	20
天地を喰らう	16
ディグダグ	12
ディグダグ2	9
時の過ぎゆくままに・	17
所さんのまもるもせめ	11
トップガン	18
トップガンデュアルファイターズ	20
独眼竜政宗	9
ドクターマリオ	20
ドラえもんギガゾンビ	19
ドラゴンクエスト	15
ドラゴンクエストII	10
ドラゴンクエストIII	13
ドラゴンクエストIV	20
ドラゴンスピリット	8
ドラゴンボール大魔王復活	10
ドラゴンボール3悟空伝	15
ドラゴンボールZ強襲	22
ドンドコドン	14
■ナ行	
中嶋悟F-1ヒーロー	21
ナポレオン戦記	14
ナムコクラシック	23
なんてったってベースボ	20
2010ストリートファイター	13
西村京太郎ブルートレイン殺	12
ニチブツ麻雀IIIマージャン	22
日本一の名監督	18
忍者らホイ！	13
熱血硬派くにおくん	15
熱血高校ドッジボール	20
熱血高校ドッジボールサッカ	19
信長の野望	28
信長の野望戦国群雄伝	45
■ハ行	
ハイウェイスター	17
ハットリス	10
早打ちスーパー囲碁	9
半熟英雄	15
バーガータイム	9
爆笑！スターものまね	15
爆笑愛の劇場	24
爆笑！人生劇場	23
バトルフリート	23
パーフェクトボーリング	14
パチ夫くん	18
パチ夫くん2	25
パチ夫くん3帰ってき	28
パックマン	15
パリダカールラリー	15
パロディウスだ！	21
パワーサッカー	15
必殺仕事人	22
飛龍の拳2	10
ビックリマンワールド	16
ファイティングゴルフ	25
ファイナルファンタジー	20
ファイナルファンタジーII	16
ファイナルラップ	25
ファミコンウォーズ	19
ファミコン名人戦	25
ファミリークイズ4人はライ	12
ファミリーサーキット	20
ファミリージョッキー	16
ファミスタ'91	18
ファミリーテニス	18
ファミリーボクシング	15
ファミリーマージャン	18
ファミリーマージャンII	19
フリートコマンダー	22
V'BALL(ブイボール	13
プロディアランド	15
プロ野球？殺人事件	9
ヘラクレスの栄光II	12
ベースボールスター	3
ベストプレープロ野球'90	21
ホームランナイター'90ザペナントリ	12
ホールインワン・プロフェッショナル	30
北斗の拳	13
北斗の拳II	13
北斗の拳III（凄拳烈伝）	20
本将棋	18
本命（競馬シュミレーション）	21
ボンバーマン	14
ボールトゥフィニッシュ	26
ポパイ	5
ポパイの英語遊び	5
■マ行	
麻雀	16
麻雀大会	25
マイトアンドマジック	20
マグナム危機一髪	10
MOTHER	15
まじゃべんちゃー麻雀	16
マッピー	9
マッピーキッズ	15
マッピーランド	11
松本亨の株式必勝学II	5
マリオブラザーズ	10
水島新司の大甲子園	20
夢幻戦士ヴァリス	9
迷宮島	12
明治維新	10
女神転生	9
女神転生II	25
めぞん一刻	5
メトロクロス	7
モアイくん	13
魍魎戦記摩陀羅(マダラ)	16
燃える！お兄さん	15
燃えろジュニアバスケット	10
燃えろプロサッカー	18
桃太郎伝説	20
桃太郎電鉄	25
森田の将棋	30
■ヤ行	
横浜港連続殺人事件	9
4人打ち麻雀	20
■ラ行	
ラストハルマゲドン	20
リトル・マジック	20
ルパンIII世	13
ファイナルラップ	25
ファミコンウォーズ	19
ファミコン名人戦	25
ファミリークイズ4人はライ	12
ファミリーサーキット	20
ファミリージョッキー	16
ファミスタ'91	18
ファミリーテニス	18
ファミリーボクシング	15
ファミリーマージャン	18
ファミリーマージャンII	19
フリートコマンダー	22
V'BALL(ブイボール	13
プロディアランド	15
プロ野球？殺人事件	9
ヘラクレスの栄光II	12
ベースボールスター	3
ベストプレープロ野球'90	21
ホームランナイター'90ザペナントリ	12
ホールインワン・プロフェッショナル	30
北斗の拳	13
北斗の拳II	13
北斗の拳III（凄拳烈伝）	20
本将棋	18
本命（競馬シュミレーション）	21
ボンバーマン	14
ボールトゥフィニッシュ	26
ポパイ	5
ポパイの英語遊び	5
■マ行	
麻雀	16
麻雀大会	25
マイトアンドマジック	20
マグナム危機一髪	10
MOTHER	15
まじゃべんちゃー麻雀	16
マッピー	9
マッピーキッズ	15
マッピーランド	11
松本亨の株式必勝学II	5
マリオブラザーズ	10
水島新司の大甲子園	20
夢幻戦士ヴァリス	9
迷宮島	12
明治維新	10
女神転生	9
女神転生II	25
めぞん一刻	5
メトロクロス	7
モアイくん	13
魍魎戦記摩陀羅(マダラ)	16
燃える！お兄さん	15
燃えろジュニアバスケット	10
燃えろプロサッカー	18
桃太郎伝説	20
桃太郎電鉄	25
森田の将棋	30
■ヤ行	
横浜港連続殺人事件	9
4人打ち麻雀	20
■ラ行	
ラストハルマゲドン	20
リトル・マジック	20
ルパンIII世	13
レインボーアイランド	17
ローラーボール	11
ロックマン	28
ロックマンII	27
ロックマン3Dr.ワイリーノ	30
ロボコップ	13
■ワ行	
ワールドボクシング	14
ワイワイワールド2	22
ワギャンランド	17
ワギャンランド2	20
ワルキューレの冒険	4
●スーパーファミコンソフト	
SDザ・グレイトバトル	20
F-ZERO	35
グラディウスIII	38
スーパーマリオワールド	32
パイロットウイング	35
ファイナルファイト	40
●PCエンジンソフト	
R・TYPE1	8
R・TYPE2	11
アウトライブ	10
アウトラン	22
アフターバーナーII	25
暗黒伝説	12
イメージファイト	20
エアロブラスターズ	20
F1サーカス	40
F1トリプルバトル	30
F1ドリーム	33
F-1パイロット	22
改造町人シュビビンマ	16
カトちゃんケンちゃん	8
がんばれゴルフボーイ	7
キックボール	19
ギャラガ88	8
クロスワイバー	20
これがプロ野球'90	20
最後の忍道	19
サイバーナイト	35
将棋初段一直線	26
地獄めぐり	12
ZIPANG	19
スーパーバレーボール	20
スーパー桃太郎電鉄	30
天聖龍(セイントドラゴン)	20
タイトーチェイスHQ	17
ダイハード	15
ダブルリング	15
ダライアスプラス	28
超絶倫人ベラボーマン	17
ドラえもん	6
ドンドコドン	19
ナグザットスタジアム	12
ニュートピア	15
ネクロスの要塞	18
熱血高校ドッチボールPC番	16
バーニングエンジェル	20
バリバリ伝説	25
パックランド	7
パワードリフト	17
パワーリーグ	4
ビックリマンワールド	4
PC原人	12
ファイナルブラスター	17
ファイナルラップツイ	25
ファイヤープロレスリング	26
ファンタジーゾーン	8
フォーメーションサッカーヒューマンカップ	26
プロテニスワールドコート	16
ボンバーマン	22
麻雀学園東間宗四郎	45
麻雀学園マイルド	23
めぞん一刻	12
モトローダー	22
桃太郎活劇	24
桃太郎伝説II	25
ワールドスタジアム	8
ワールドビーチバレー	18
ワラビー！！	22
ワルキューレの伝説	18
ワンダーモモ	10
●PC用CD-ROM	
アヴェンジャー	20
イースI・II	28
うる星やつら	22
ヴァリスII	24
カルメンサンディエゴを追え	15
コズミックファンタジ	22
サイドアームスペシャル	5
CDロムマガジンウルトラボックス3	16
ジャックニクラウス・ワールドゴルフ	20
雀偵物語	19
スーパーダライアス	18
天外魔境	21
デコボコ伝説走るワガマンマ	16
バスティール	25
ファイティングストリート	21
迷宮のエルフィーネ	12
ラストハルマゲドン	22
らんま1/2	21
レギオン	8
ROMROMスタジアム	5
●ゲームボーイソフト	
アメリカ横断ウルトラクイズ	10
アレサ	10
ウルトラマン倶楽部敵	6
SDガンダム外伝ラクロアンヒーロ	22
F-1レース	10
F1ボーイ	12
オセロ	12
カードゲーム	9
カプコンクイズハテナ?ノ大冒険	10
鬼忍降魔録ONI	9
クォース	9
KLAX	10
コントラ	12
ゴルフ	9
サイドポケット	9
SA・GA(魔界搭士)	10
SA・GA2秘宝伝説	22
サッカーボーイ	9
シーサイドバレー	9
将棋	10
スーパーマリオランド	12
スコットランドヤード	9
SELECTION	9
倉庫番	10
ツインビーだ！	10
TMNT	10
テトリス	10
ドクターマリオ	14
熱血硬派くにお君番外	12
ネメシス	9
バブルボブル	12
パチンコタイム	10
パワーミッション	9
ファミスタ	10
ボクシング	9
ボンバーボーイ	12
モトクロスマニアック	9
役満	10
らんま1/2	9
レーダーミッション	10
レッドアリーマー魔界	9
ワールドボーリング	9
●メガドライブソフト	
アイラブミッキーマウス	15
アフターバーナーII	22
インセクターX	13
FZ戦記AXIS	13
尾崎直道のスーパーマスターズ	22
片山まさゆきの麻雀道	25
キューティ鈴木のリングサイドエ	20
グラナダ	21
コラムス	20
サイオブレード	10
サイバーボール	22
鮫！鮫！鮫！	20
ザ・スーパー忍	20
スーパー大戦略	25
スーパーモナコGP	30
ストライダー飛竜	17
ソーサリアン	20
ダイナマイトデューク	20
ダライアスII	40
ファイナルブロー	20
ファンタシースターII	10
マイケルジャクソンズムーンウォーカー	19
武者アレスタ	23
ワールドカップサッカー	30
●ゲームギアソフト	
コラムス	9
G-LOC	10
スーパーモナコGP	15
対戦麻雀・好牌	10
ワンダーボーイ	10
●ゲーム機本体ほか	
ファミコン本体	45
スーパーファミコン本体	180
PC用CD-ROM	220
GT用TVチューナ	70
天の声2	7
PCエンジン本体	75
PCエンジンコアグラフィックス	85
PCエンジンシャトル	55
PCエンジンGT	250
ゲームボーイ本体	65
メガドライブ本体	50
ゲームギア本体	90
GG用TVチューナー	67

ファミコン 箱・説明書・附属品などの傷み、落書きは2〜3ポイント差し引かれます、但、ソフトによって説明書・附属品が重要なものは、大幅に引かれます。また、カセットに落書きやラベルの剥がれたものは、1ポイントになります。

ゲーム機本体など 箱・説明書の有無や使用状態により大幅に査定が変わります。

PCエンジン ゲームボーイ メガドライブ 箱・説明書・カードケースなど全て揃っていない場合査定が1ポイントまで下がります。

▲この表にないソフトも高く買います／電話で聞いて下さい。

ご注意

★この広告に記載されている価格やポイントは1月15日現在のものです。最新のポイントが知りたい人は、どんどん電話して下さい。

★カセットは宅配便か郵便小包で、お金は現金書留で必ず送って下さい。出したときにもらう控えは、商品が到着するまで保管しておいて下さい。

★交換や販売で新作ソフトや中古ソフトを希望する場合は、必ず電話での申込が必要です。電話受付なしでカセットや現金を送られた場合、買取処理させて頂いたり、送料お客様負担で返送させて頂く場合があります。

★電話受付番号は一週間で無効になります。お申込をしたらすぐに送って下さい。

業者様へ

★書店、レンタルビデオショップ等で「ファミコンコーナーを」とお考えの方、お手伝い致します。高収益率／小スペースでもOK／是非一度お問い合わせ下さい。

交換買取申込書

電話受付番号〔　　　　　〕

フリガナ 氏名		年令 才	電話番号
住所	□□□-□□		

君が送るソフト			
1		5	
2		6	
3		7	
4		計（　　）本（　　）ポイント	

保護者氏名　㊞　18才未満の人は必ず記入して下さい。

交換の場合	君のほしいソフト	ポイント
1		
2		
3		

送料として（　　）ポイント
不足追加切手（　　　円）

買取の場合

お支払方法
郵便払出・現金書留

現金書留の場合、早く届きますが買取り金額から500円差し引かれます。郵便払い出しの場合、送料はかかりませんが、手続きに2週間くらい掛かることがあります。

販売申込書

受付番号〔　　　　〕

フリガナ 氏名		年令 才
住所	□□□-□□ ☎	

希望ソフト		
1		円
2		円
3		円
送料（　　　）円	計	円

保護者氏名　㊞　18才未満の人は必ず記入

送料	宅配便	郵便小包
北海道 沖縄	1200円	800円
東北	900円	700円
関東 信越 四国 九州	800円	600円
北陸 中部 関西 中国	700円	500円

※商品の送料は右の表を見て下さい。（100円＝1ポイントです）詳しくは電話で確認して下さい。

今すぐ電話!! ファミコン・PCエンジン・メガドライブ

交換・買取・通信販売

通信販売

●申込方法●

まず電話で在庫と価格を確認して、受付番号を聞いてから、販売申込用紙に漏れなく記入し、代金と一緒に必ず、現金書留で送って下さい。

※価格は箱・説明書付き、平成３年１月１５日現在のものです。

●ファミコンソフト

蒼き狼と白き雌鹿······¥3600	キャプテン翼Ⅱ·········¥4100	水滸伝················¥6500	時の過ぎゆくままに・・·¥3600	ﾌｧｲﾅﾙﾌｧﾝﾀｼﾞｰⅢ·········¥3700	松本亨の株式必勝学·····¥2100
悪魔城伝説············¥2900	京都花の密室殺人事件···¥2100	スーパーチャイニーズ２····¥3000	ドラゴンクエストⅡ·····¥2500	ファイヤーエンブレム···¥3000	水島新司の大甲子園·····¥4000
イース················¥2800	京都龍の寺殺人事件·····¥2600	スーパーマリオ３·······¥4900	ドラゴンクエストⅣ·····¥3600	ﾌｧﾐｺﾝｼﾞｬﾝﾌﾟ英雄列伝····¥1300	ミネルバトンサーガ·····¥1900
イース２··············¥2900	ぎゅわんぶらぁ自己中···¥3900	スクウェアのトムソーヤ·¥1700	ドラゴンボール3悟空伝···¥3100	ファミリースタジアム···¥1000	名門！多古西応援団·····¥1700
イメージファイト······¥3000	銀河英雄伝説··········¥2900	スプラッターハウス·····¥2800	ドラゴンボールＺ強襲！·¥4600	ファミスタ’９０·······¥2600	名門！第三野球部·······¥3000
ウィザードリィ········¥3900	グラディウス··········¥1900	聖闘士星矢完結編·······¥1800	西村京太郎ｽｰﾊﾟｰｴｸｽﾌﾟﾚｽ·¥3400	ファミリーピンボール···¥3100	女神転生··············¥2100
ウィザードリィⅡ·······¥1900	グラディウスⅡ·········¥4500	戦場の狼··············¥2100	忍者くん阿修羅の章·····¥3300	ファミリーボクシング···¥2900	女神転生Ⅱ·············¥4700
ウィロー··············¥1300	ケルナグール··········¥1300	ゾイドⅡ··············¥2300	忍者龍剣伝·············¥2400	ファンタジーゾーン·····¥2400	めぞん一刻·············¥1900
ウルティマ············¥2100	月風魔伝··············¥1300	たけしの戦国風雲児·····¥1600	忍者龍剣伝Ⅱ···········¥2600	不動明王伝·············¥1900	メタルギア·············¥1700
ヴィナス戦記··········¥2900	ゴッドスレイヤー·······¥2400	武田信玄··············¥2900	熱血高校ﾄﾞｯｼﾞﾎﾞｰﾙｻｯｶｰ··¥4000	Ｖ’ＢＡＬＬ(ﾌﾞｲﾎﾞｰﾙ)··¥3100	魍魎戦記摩陀羅(ﾏﾀﾞﾗ)···¥3300
SDナイトガンダム物語···¥3900	ゴルフっ子オープン·····¥2800	大魔司教ガリウス·······¥1000	信長の野望·············¥5100	ヘラクレスの栄光Ⅱ·····¥2900	燃えろプロ野球88決定版·¥1100
ＳＤガンダム３英雄戦記·¥4800	真田十勇士············¥1900	ダブルドラゴンⅡ·······¥3300	ハットリス·············¥2700	ベースボールスター·····¥1100	燃えプロ’９０感動編···¥3500
ＳＤ戦国武将列伝·······¥3900	三國志················¥5300	超人ｳﾙﾄﾗﾍﾞｰｽﾎﾞｰﾙ·······¥2600	ハリキリスタジアム·····¥1000	ﾍﾞｽﾄﾌﾟﾚｰﾌﾟﾛ野球(新)····¥1900	横浜港連続殺人事件·····¥2100
オペレーションウルフ···¥2700	さんまの名探偵·········¥1600	つっぱり大相撲·········¥3100	ﾊﾘｷﾘｽﾀｼﾞｱﾑ平成元年版···¥2100	ﾍﾞｽﾄﾌﾟﾚｰﾌﾟﾛ野球Ⅱ······¥2900	ﾗｻｰﾙ石井のﾁｬｲﾙｽﾞｸｴｽﾄ···¥1100
仮面の忍者花丸·········¥3600	シャドウゲイト·········¥1100	ＴＭﾈｯﾄﾜｰｸﾗｲﾌﾞ··········¥3100	バトルフリート·········¥4300	不如帰(ﾎﾄﾄｷﾞｽ)·········¥3500	リトル・マジック·······¥4000
がんばれゴエモン·······¥2900	新里見八犬伝···········¥3900	テトリス···············¥3600	パロディウスだ！·······¥4300	ボンバーマン···········¥3300	レーサーミニ四駆·······¥2900
がんばれゴエモン外伝···¥3100	新・燃えろ！プロ野球···¥2200	ディープダンジョンⅢ···¥1500	飛龍の拳Ⅲ５人の龍戦士·¥3300	ＭＯＴＨＥＲ···········¥3300	ワールドスーパーテニス····¥2900
がんばれペナントレース·¥1600	じゃじゃ丸撃魔伝·······¥2000	ディープダンジョンⅣ···¥2900	ﾌｧｲﾅﾙﾌｧﾝﾀｼﾞｰⅡ·········¥3300	魔神英雄伝ワタル外伝···¥3100	ワイワイワールド·······¥1900

●スーパーファミコンソフト

SDザ・グレイトバトル····¥4100	Ｆ－ＺＥＲＯ···········¥5100	グラディウスⅢ·········¥6400	スーパーマリオワールド····¥5700	ボンバザル·············¥4100	ポピュラス·············¥5100

●ＰＣエンジンソフト

アウトラン·············¥4300	定吉七番···············¥1000	ダライアスプラス·······¥5900	パワーリーグⅢ·········¥4100	桃太郎伝説ターボ·······¥3700	ＴＨＥプロ野球·········¥4600
イメージファイト·······¥4100	スーパースターソルジャ·¥3300	チャンピオンレスラー···¥4300	飛装騎兵カイザード·····¥3500	ワールドスタジアム·····¥2300	スーパー大戦略·········¥3100
エアロブラスターズ·····¥4100	凄ノ王伝説·············¥900	超絶倫人ベラボーマン···¥3400	ﾌｧｲﾔｰプロレスリング····¥4900	イースⅠ・Ⅱ···········¥5300	スーパーダライアス·····¥3900
ガイフレーム···········¥2600	スプラッターハウス·····¥4000	デジタルチャンプ·······¥3400	弁慶外伝···············¥2900	うる星やつら···········¥4000	ﾌｧｲﾃｨﾝｸﾞｽﾄﾘｰﾄ··········¥4300
究極タイガー···········¥3900	ゼビウスﾌｧｰﾄﾞﾗｳﾄ伝説···¥4300	デビルクラッシュ·······¥4300	麻雀刺客列伝···········¥4000	ヴァリスⅡ·············¥4900	北斗星の女·············¥3300
源平討魔伝(PC)·········¥3000	武田信玄···············¥2300	ナグザットオープン·····¥3900	魔界八犬伝SHADA········¥1400	ヴァリスⅢ·············¥4600	マーダークラブＪ・Ｂ1···¥4100
最後の忍道·············¥3900	大魔界村（ＳＧ用）····¥4900	ニンジャウォリアーズ···¥2900	メルヘンメイズ·········¥3900	ぎゅわんぶらあ·········¥2100	ラストハルマゲドン·····¥4400

●ゲームボーイソフト

あやかしの城···········¥1900	海戦ゲームNAVYBLUE····¥1900	ＳＡ・ＧＡ２秘宝伝説····¥4100	テトリス···············¥2100	パチンコタイム·········¥2100	北斗の拳壮絶十番勝負···¥1900
SDｶﾞﾝﾀﾞﾑSD戦国伝·······¥1900	鬼忍降魔録ＯＮＩ·······¥1900	サッカーボーイ·········¥1900	テニス·················¥1900	フラッピースペシャル···¥1900	役満···················¥2100
SDｶﾞﾝﾀﾞﾑ外伝···········¥3200	クイックス·············¥1900	スーパーマリオランド···¥2100	ドラキュラ伝説·········¥1900	平安京エイリアン·······¥1900	らんま１／２···········¥1900
Ｆ－１レース···········¥2300	ゴルフ·················¥1900	スペースインベーダー···¥1900	信長の野望ｹﾞｰﾑﾎﾞｰｲ版···¥2100	ベースボールキッズ·····¥1300	レッドアリーマー魔界村·¥1900
Ｆ１ボーイ·············¥2500	ＳＡ・ＧＡ(魔界搭士)····¥1900	倉庫番·················¥2100	パズニック·············¥1900	ペンギンくんＷＡＲＳ···¥1900	ワールドボーリング·····¥1900

●メガドライブソフト

ヴァーミリオン·········¥1900	ゴールデンアックス·····¥3100	獣王記·················¥1900	ＴＡＴＳＵＪＩＮ·······¥2600	バーニングフォース·····¥4000	フォゴットンワールド···¥2100
ＦＺ戦記ＡＸＩＳ·······¥2900	サンダーフォースⅡMD···¥2300	スーパーハングオン·····¥3600	大魔界村···············¥3300	バットマン·············¥3600	北斗の拳···············¥3900
孔雀王Ⅱ···············¥2100	サンダーフォースⅢ·····¥4100	スーパーモナコＧＰ·····¥4600	ダライアスⅡ···········¥6300	ファンタシースターⅢ···¥2600	まじかるハットのぶっと·¥3400
コラムス···············¥4100	シャドーダンサー·······¥4500	ストライダー飛竜·······¥3600	TEL-TELスタジアム······¥4100	フェリオス·············¥2600	ランボーⅢ·············¥2300

この他にも在庫はどっさり！
ほしいソフトがあったらジャンジャン電話してネ！

●価格はすべて消費税を含んでいます。
●バッテリーバックアップの電池切れに関しては、保証できませんので、ご了承下さい。

(得) キャンペーン実施中!!

まとめてカセットを送ってもらうと５本につき２ポイントアップ！（※箱・説明書がない場合は２本で１本分です。）

（例）５本以上で＋２ポイント、10本以上で＋４ポイント
15本以上で＋６ポイント、20本以上で＋８ポイント…

新品ハードや新作ソフトの予約もできます。
ジャンジャン電話で聞いてネ！

ポイントチケットって知ってる!?

ソフパルでは君のソフトやハードを希望の商品と交換して、ポイントが余った時でも「ポイントチケット」でお返しします。チケットはいつでもポイントとして交換に使えるヨ！

また、今すぐ交換したいソフトなどが無いときでも、君の持っているポイントの高いソフトをチケットに換えておくこともできます。そうすれば、欲しいソフトが出た時に、手持ちのソフトのポイントが下がっていてガッカリ、なんてこともないわけだ！

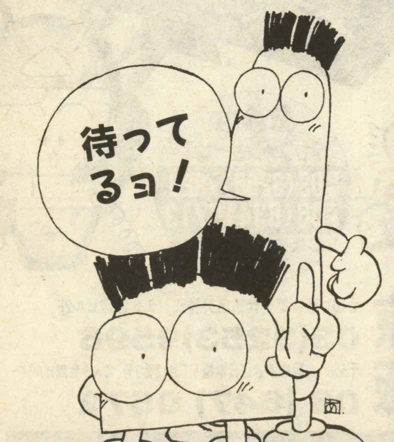

通信販売・交換・買取センター

通販申込先▶〒556 大阪市浪速区日本橋5丁目12-9でんき会館6F

06(647)7894

ファミコン専用電話

平日/午前11:00〜午後8:00
日祝/午前10:00〜午後7:00
第２木曜定休

※この広告の価格は通販専用です。
お店の価格とは異なる場合がありますので御注意下さい。

FAMI-COM SHOP

そふぱる

●日本橋（本店・南店）

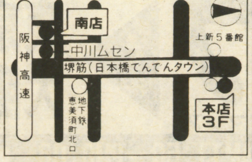

●堺東駅前（堺東店）

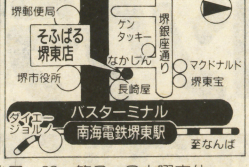

店舗営業時間　午前11：00〜午後7：30　第2・3木曜定休

ファミコンクラブ 1

おまたせしました! 今月より中古交換もヤルゾ!

交換レート表が新しく変わったので注意してね。

申し込み方法

新品交換したい人

交換レート表

PCエンジンスーパーグラフィックスは280マップ必要です。
PCエンジンコアグラフィックスは165マップ必要です。
CDロムは(インターフェイス付)370マップ必要です。
リンクスは210マップ必要です
セガメガドライブは135マップ必要です。
ゲームボーイは120マップ必要です。(電話で確認してね)

新作 交換 マップ表

※定価10,000円までのソフトは**75**マップ必要です。
※定価 8,000円までのソフトは**60**マップ必要です。
※定価 6,500円までのソフトは**50**マップ必要です。
※定価 5,500円までのソフトは**40**マップ必要です。
※定価 4,500円までのソフトは**35**マップ必要です。
※定価 3,500円までのソフトは**28**マップ必要です。
※定価 3,000円までのソフトは**24**マップ必要です。

1 交換したい新作ソフトを決めよう。
これから発売されるソフトの中で定価と発売日が決まっているものから選んでね。

2 上の交換レート表で交換必要マップ数を調べよう。
ソフトの定価を調べて上のマップ表で交換に必要なマップ数を見てね。本体は上のレート表を見てね。

3 マップ数が変わってないか電話で確認してね。
希望するソフトが受付できるか送るソフトのマップ数に変更がないか、電話で聞いてね。

4 君が持っているソフトのマップ数を調べよう。
2 3 4 5 ページを見て君のソフトのマップを調べてね。箱と説明書が無いと半分のマップになるよ。10マップ以上でどちらかある場合は半分にしたものに1マッププラスだよ。もしマップが足りない人は1マップ150円で切手を足してね。

5 ソフトと申し込み書を一緒に送ってね。
ダンボール箱などにいれてこわれないようにしてね。必ず小包か宅急便で送ってね。

6 新作ソフトが届きます。
発売日にファミコンクラブより発送します。あまった分はソフトと一緒にチケットで送ります。

中古交換したい人

1 交換したい中古ソフトを決めよう。
中古交換したい商品を決めたら、電話で在庫と交換必要マップ数の確認をして、予約をして下さい。必ず 6 ページの申し込み書に記入してね。

2 販売価格÷100の数が中古商品のマップ数です。
例えば中古商品の通販価格が、3,800円なら¥3,800÷100で38マップとなります それに送料が、500円(5マップ)かかりますので38+5=43マップで中古交換が出来ます(希望商品が2つ以上の時でも送料は、5マップです)

3 マップ数が変わっていないか電話で確認してね。
送るソフトのマップ数に変更がないか電話で聞いてね。

4 君が持っているソフトのマップ数を調べよう。
2 3 4 5 ページを見て君のソフトのマップを調べてね。箱と説明書が無いと半分のマップになるよ。10マップ以上でどちらかある場合は半分にしたものに1マッププラスだよ。もしマップが足りない人は1マップ150円で切手を足してね。

5 ソフトと申し込み書を一緒に送ってね。
ダンボール箱などにいれてこわれないようにしてね。必ず宅急便か郵便小包で送ってね。

6 あなたのところに商品が届きます。
電話で予約されてない方は中古商品が、入りしだいの発送になりますので、少々時間がかかりますのでご注意ください。

売りたい人

1 マップの変更がないか電話で確認してね。
2 3 4 ページを見て送るソフトが決まったら聞いてね。

2 申込書 6 ページと一緒にソフトを送ってね。
箱などにいれてこわれないようにしてね。必ず郵便小包みか宅急便で送ってね。

3 ファミコンクラブで金額の計算をします。
箱と説明書がない場合は半分になるよ。どちらかがあれば、半分したものにプラス1マップ。書留手数料400円マイナスされます。

4 現金書留でお手元にお金が届きます。
ファミコンクラブに届いてから、1週間〜10日ぐらいでお送りします。(原則として返品はできません)

大阪の電話回線が増えてつながりやすくなったよ!!

注意

こういう点に注意してね!

1. 箱・説明書がない場合は、半分のマップになります。
2. 付属品がないと3マップマイナスだよ!(人形・マップなど)
3. ソフト・本体の汚れのひどいもの落書きのあるものや、箱・説明書の破損のひどいものは受け付けられません。
4. 本体など故障しているもの、同じソフトが2本以上ある場合は、申し込みをおことわりすることがあります。
5. 送るときは、必ず申込書に記入して荷物の中に入れてください。荷物の中にはお金を絶対入れないでください。紛失した場合責任を負いません。
6. 未成年のかたは、保護者氏名を書いてもらい、ハンコを押してもらってね。
7. 必ず宅急便か郵便小包みで送ってね。
8. 送り状の控えは大切に保管してね。万が一送られた荷物が不明になった場合、送り状控えがないと当社では責任を負えません。
9. こちらで受け付け完了した場合、原則として、返品はできません。

24時間 テレフォンサービス
東京 03(3258)7929
大阪 06(634)3713
システムの説明がきけるよ!!

日本ファミコンクラブ

株式会社ソフマップ

送り先

東京 〒101 東京都千代田区外神田1-8-6 渡辺ビル2F
03(3253)9596

大阪 〒556 大阪市浪速区日本橋5丁目12番9号 でんき会館ビル5F
06 (647) 0572

年中無休 電話受付 AM11:00〜PM7:00/店頭 ●月〜金 AM11:50〜PM8:00 (東京1号店のみ毎日AM10:30〜PM7:30) ●土 AM11:00〜PM8:00 ●日・祭日 AM10:00〜PM7:00

ファミコンクラブ 2

日本ファミコンクラブ

君のいらないソフトをほしいソフトと交換しよう

交換・買取りマップ表 買取りは1マップ100円です。このマップ表は君がもっているソフトのマップ表だよ!

PCソフト

ソフト名	マップ
ア行	
アームドF	6
R-TYPE1	5
R-TYPE2	20
アウトライブ	10
アウトラン	30
青いブリンク	10
あっぱれゲートボール	6
アトミックロボキット	16
アフターバーナー2	30
アヴェンジャー(CD)	24
暗黒伝説	15
イース1・2(CD)	34
イメージファイト	26
ヴァリス2(CD)	32
ヴァリス3(CD)	30
ウイニングショット	6
ヴェイグス	12
ヴォルフィールド	10
うる星やつら(CD)	28
ウルトラボックス1号	16
ウルトラボックス2号(CD)	20
エアロブラスターズ	28
エイリアンクラッシュ	20
S.C.I	28
エナジー	6
F1サーカス	38
F1ドリーム	28
F1トリプルバトル	30
F1パイロット	14
OEDO 808(CD)	26
オーダイン	14
オーバーライド	24
オペレーションウルフ	24
カ行	
ガイアの紋章	6
改造町人 シュビビンマン	16
ガイフレーム	12
鏡の国のレジェンド	8
カダッシュ	24
かっとび宅配くん	24
カトちゃん・ケンちゃん	4
カルメン・サンディエゴを追え!(CD)	16
がんばれゴルフボーイズ	6
ガンヘッド	20
奇々怪界	12
キックボール	26

ソフト名	マップ
ギャラガ'88	10
究極タイガー	16
ぎゅわんぶらあ自己中心派(CD)	8
恐竜大図鑑(CD)	26
キング・オブ・カジノ	15
クイズアベニュー	24
クラックス	20
GULCLIGHT－TDF2－	26
クロスワイパー	26
功夫	4
源平討魔伝	14
ゴールデンアックス(CD)	8
コズミックファンタジー(CD)	24
コブラ(CD)	14
ゴモラスピード	24
これがプロ野球'89	10
これがプロ野球90	20
サ行	
サイコチェイサー	6
最後の忍道	24
サイドアーム	6
サイドアームSP	8
サイバークロス	16
サイバーコア	12
サイバーナイト	30
ザ・プロ野球(CD)	28
三国志(CD)	40
サンダーブレード	24
J.Bハロルド殺人クラブ	28
地獄めぐり	16
実戦株式倍バイゲーム	22
シティーハンター	10
忍	12
ZIPANG	24
ジャッキーチェン	24
J.ニクラウス チャンピオンシップ	24
J.ニクラウスワールドゴルフツアー	26
雀偵物語	22
上海	12
上海2(CD)	12
獣王記	14
獣王記(CD)	6
将棋修行初段一直線	30
死霊戦線	8
シンドバットの大魔宮	16
神武伝承	4
スーパーアルバトロス(CD)	10
スーパースターソルジャー	18
スーパー大戦略(CD)	20
スーパーダライアス(CD)	28

ソフト名	マップ
スーパーバレーボール	26
スーパー桃太郎電鉄	28
凄ノ王伝説	6
スピンペア	22
ゼビウス ファードラウト伝説	34
スプラッターハウス	20
スプレンデッドサーガ	24
スペースインベーダ	10
スペースハリアー	6
天聖龍(セイントドラゴン)	26
関ケ原	24
戦国麻雀	10
倉庫番WORLD	6
ソルビアンカ(CD)	22
ソンソンII	6
タ行	
大旋風	27
大地くんクライシス	24
タイトーチェイスHQ	16
ダイハード	24
大魔界村(SG)	14
ダウンロード	14
武田信玄	12
竜の子ファイター	6
ダブルダンジョン	8
ダブルリング	22
ダライアス・プラス	20
ダンジョンエクスプローラー	12
逐電屋藤兵衛	10
チャンピオンレスラー	26
超絶倫人ベラボーマン	18
TVスポーツフットボール	28
ディープブルー	4
デコボコ伝説 走るワガマンマー	26
デジタルチャンプ	16
デス・ブリンガー(CD)	20
デビルクラッシュ	26
天外魔境(CD)	24
トイショップボーイズ	26
虎への道	15
ドラえもん	6
ドラゴンスピリット	4
ドロップロックホラほら	10
ドンドコドン	15
ナ行	
ナイトライダーSP	6
ナグザットオープン	23
ナグザットスタジアム(CD)	25

ソフト名	マップ
謎のマスカレード	10
ニュージーランドストーリー	14
ニュートピア	10
ニンジャウォーリアーズ	10
ネクタリス	24
ネクロスの要塞	20
熱血高校ドッチボールPC番外編	28
NO・RI・KO(CD)	10
ハ行	
バーニングエンジェル	26
バイオレントソルジャー	22
バスティール	26
バズニック	14
バックランド	10
バットマン	24
バトルエース(SG)	8
はにいいんざすかい	6
はにぃ おんざ ろーど	24
パラノイア	10
バリバリ伝説	24
バルンバ	10
パワーゴルフ	12
パワードリフト	14
パワーリーグ	6
パワーリーグ2	10
パワーリーグ3	24
P-47	20
PC原人	16
ビーボール	10
ビクトリーラン	10
ビジランテ	6
飛装機兵カイザード	12
ビックリマン大事界(CD)	6
ビックリマンワールド	6
ファイアープロレスリング	34
ファイティングストリート(CD)	20
ファイナルマッチテニス	28
ファイナルラップツイン	26
ファイナルゾーン2(CD)	10
ファイナルブラスター	28
ファンタジーゾーン	6
フォーメーションサッカー	34
不思議の夢のアリス	26
ブラッディウルフ	16
ブル・ファイト	14
ブレイクイン	24
プロディア	4
ヘビーユニット	8

ソフト名	マップ
弁慶外伝	10
北斗星の女(CD)	16
ボンバーマン	26
マ行	
麻雀ウォーズ	20
麻雀学園(ビデオ付)	50
麻雀学園マイルド	24
麻雀悟空スペシャル	15
魔界八犬伝シャダ	4
魔界プリンスどらぼっちゃん	26
魔境伝説	6
魔神英雄伝ワタル	8
マスターオブモンスターズ	30
魔動王グランソード(SG)	12
マニアックプロレス	16
Mr.ヘリの大冒険	10
みつばち学園(CD)	20
迷宮のエルフィーネ(CD)	20
めぞん一刻	8
メルヘンメイズ	22
モトローダー	14
桃太郎活劇	24
桃太郎伝説ターボ	16
桃太郎伝説II	28
モンスターレアー(CD)	8
ヤ・ラ・ワ行	
USAプロバスケットボール	24
遊々人生	18
妖怪道中記	3
ラスタンサーガ2	12
ラストハルマゲドン(CD)	30
ラビオレプススペシャル	24
らんま1/2(CD)	28
琉球	20
レギオン(CD)	22
レッドアラート(CD)	10
ロードランナー・ロストラビリンス	12
ロックオン	10
ロムロムカラオケ	2
ロムロムスタジアム(CD)	8
ワールドコート	14
ワールドスタジアム	6
ワールドビーチバレー	20
わいわい麻雀	16
ワラビー!!	24
ワルキューレの伝説	28
ワンダーモモ	10
ワンダラーズフロムイース(CD)	36

本体各種買取表

使用状態により変動します。

- スーパーファミコン 付属品全ありのみ **222**マップ
- ファミコン本体 (箱)(説)(ア)(コ)(Y) **50**マップ
- ディスクシステム (箱)(説)(ア) **10**マップ
- ツインファミコン(新) (箱)(説)(ア)(ビ) **100**マップ
- PCエンジン (箱)(説)(ア)(コ)(ス)(Y) **90**マップ
- PCエンジンコアグラフィックス (箱)(説)(ア)(ビ)(ス) **120**マップ
- PCエンジンシャトル (箱)(説)(ア)(ビ)(ス) **70**マップ
- PCエンジンスーパーグラフィックス (箱)(説)(ア)(ビ)(ス) **140**マップ
- CDロム²システム(インターフェイス付)No.1システムカード 付属品全ありのみ **200**マップ
- CDロム²システム(インターフェイス付)No.2システムカード 付属品全ありのみ **260**マップ
- メガドライブ (箱)(説)(ア)(ビ)(ス) **70**マップ
- ゲームギア **80**マップ
- ゲームボーイ **65**マップ
- リンクス 付属品全ありのみ **100**マップ

(箱)外箱無――**12**マップ引
(説)説明書無――**6**マップ引
(ア)アダプタ無――**15**マップ引
(ビ)ビデオケーブル無――**15**マップ引
(Y)Y端子無――**6**マップ引
(コ)コンバータ無――**15**マップ引
(ス)スティック(又はコントローラ無)――**24**マップ引

※本体の買取金額は、付属品がないと、上の表の通りマイナスされるか、おことわりすることがあります。また、使用程度によって値段が変わります。

●PCターボパット ●PCマルチタップ ●AVブースター ●アスキースティックエンジン ●GB用充電アダプター **5**マップ(箱付完動品のみ)
●その他周辺**3**マップ

●PCソフトで上の表以外は**5**マップです。
●箱と説明書がない場合は、半分のマップ数になります。どちらかある場合は、半分したものに**1**マッププラスです。

ファミコンソフトは、ファミコンクラブ3 ファミコンクラブ4 メガドライブ・ゲームボーイソフトはファミコンクラブ5を見てね!

●この表は販売価格ではありません。
●この表のマップどおしの交換はできません。

買取りの場合 1マップ 100円です。

ファミコンクラブ **3**

ファミコンソフト

ソフト名	マップ
ドナルドランド	18
トムソーヤの冒険	12
ドラえもん	14
ドラえもん ギガゾンビの逆襲	26
ドラゴンクエスト	16
ドラゴンクエスト2	14
ドラゴンクエスト3	12
ドラゴンクエスト4	16
ドラゴンスクロール	4
ドラゴンスピリット	4
ドラゴンスレイヤー4	6
ドラゴンニンジャ	8
ドラゴンバスター	6
ドラゴンバスター2	6
ドラゴンファイター	10
ドラゴンボール	12
ドラゴンボール2	12
ドラゴンボール3 悟空伝	16
ドラゴンボールZ	30
ドラゴンユニット	14
ドラ・ドラ・ドラ	22
トランスフォーマーコンボイの謎	4
ドルアーガの塔	6
ドンキーコング	6
ドンキーコング算数あそび	6
ドンキーコング3	6
ドンキーコングJr.	6
ドンドコドン	6
東風	24
ナ行	
ナイトライダー	20
長靴をはいた猫	6
中嶋悟F1ヒーロー	26
ナッツアンドミルク	6
ナポレオン戦記	16
ナムコクラシック	24
南国指令スパイVSスパイ	8
なんたってベースボール	20
2010ストリートファイター	12
虹のシルクロード	22
ニチブツ麻雀3	24
2年生の算数	6
日本一の名監督	18
NEWゴーストバスターズ2	24
忍者クルセイダーズ	22
忍者くん	8
忍者くん阿修羅ノ章	12
忍者COPサイゾウ	8
忍者じゃじゃ丸くん	6
忍者ハットリくん	6
忍者らホイ!	20
忍者龍剣伝	12
忍者龍剣伝2	18
熱血高校ドッチボール部	30
熱血高校ドッチボール部サッカー編	26
熱血硬派くにおくん	18
NORTH & SOUTH	22
信長の野望 戦国群雄伝	48
信長の野望 全国版	20
ハ行	
バーガータイム	12
バーズ・テイル	24
バードウイーク	6
パーフェクトボーリング	16
パーマン	24
ハイウェイスター	18
バイオ戦士DAN	8

ソフト名	マップ
ハイドライド3	4
ハイドライドスペシャル	4
バイナリーランド	6
ハイパーオリンピック(ショット付)	4
ハイパースポーツ	4
バギーホッパー	8
爆笑!愛の劇場	26
爆笑人生劇場	30
爆笑!スターものまね四天王	22
Bugってハニー	8
覇邪の封印	10
パジャマヒーロー	20
パタパタパニック	18
パチ夫くん3	32
パチコン	20
89電脳九星占い	6
バツ&テリー	8
パックマン	18
パックランド	6
バットマン	22
ハットリス	20
ハッピーバースディバックス	20
バトルシティー	12
バトルスタジアム	20
バトルフリート	26
BANANA	12
花のスター街道	8
パピヨンギャルズ	10
バベルの塔	6
早打ちスーパー囲碁	16
パラメデス	18
ばられるワールド	20
パリダカールラリーSP	22
バルーンファイト	16
バルダーダッシュ	18
バルトロン	6
パロディウスだ	24
パワーサッカー	18
パワーブレイザー	10
半熟英雄	10
パンチアウト	22
B-ウイング	6
ビーバータイム	16
ビーバップハイスクール	6
光の戦士フォトン	6
ビックリマンワールド	20
必殺仕事人	24
必殺道場破り	10
ヒットラーの復活	12
火の鳥	8
ピバラスベガス	20
100万$キッド	10
百鬼夜行	10
ピラミッド	10
飛龍の拳	10
飛龍の拳2	12
飛龍の拳3	18
ピンボール	8
ピンボールクエスト	14
ファイティングゴルフ	26
ファイティングロード	10
ファイナルファンタジー	24
ファイナルファンタジー2	22
ファイナルファンタジー3	14
ファイナルミッション	12

ソフト名	マップ
ファイナルラップ	26
ファイヤーエンブレム	12
ファミコンウオーズ	26
ファミコン将棋竜王戦	24
ファミコントップマネージメント	30
ファミコン名人戦	30
ファミコン野球盤	16
ファミスタ'89開幕版	12
ファミスタ91	26
ファミリークイズ	18
ファミリーサーキット	26
ファミリージョッキー	20
ファミリースタジアム'88	4
ファミリースタジアム'89	12
ファミリースタジアム'90	16
ファミリーテニス	16
ファミリーピンボール	16
ファミリーボクシング	16
ファミリーマージャン	24
ファミリーマージャン2	26
ファリア	8
ファンタジーゾーン	10
ファンタジーゾーン2	10
フィールドコンバット	4
V'BALL	10
ブービーキッズ	4
ブーヤン	12
ふしぎなブロビー	22
不動明王伝	6
ブライファイター	16
飛ingヒーロー	8
ブラッディーウォリアーズ	20
フラッピー	8
フリートコマンダー	26
フリップル	8
ブルートレイン殺人事件	18
プレジデントの選択	10
プレデター	10
プロディアランド	20
プロ野球殺人事件	10
フロントライン	8
ベースボール	4
ベースボールスター	6
ベースボールファイター	20
ペーパーボーイ	24
ベガスコネクション	16
ヘクター87	6
ベストプレープロ野球	4
ベストプレープロ野球 NEW	6
ベストプレープロ野球2	18
ベストプレープロ野球'90	26
ヘビーバレル	16
ヘラクレスの栄光	10
ヘラクレスの栄光2	12
ペンギンくんウォーズ	12
逢魔ケ刻	8
ボートピア殺人事件	6
ホームランナイター	6
ホームランナイター ペナントリーグ'90	6
ホーリーダイヴァー	4
ボール トゥ フィニッシュ	26
ボールブレーザー	4
北斗の拳	10
北斗の拳2	8
北斗の拳3	18

ソフト名	マップ
ポケットザウルス	14
ポコスカウォーズ	8
星をみる人	6
ホステージ	8
ぽっくんモグラ	16
ホッターマンの地底探検	8
不如帰	26
ポパイ	4
ポパイの英語遊び	4
ホワイトライオン伝説	8
本将棋	22
ボンバーキング	12
ボンバーマン	14
本命競馬しゅみれ〜しょん	24
マ行	
麻雀	18
麻雀倶楽部永田町	20
麻雀サミット	16
麻雀大会	32
マーダークラブ(殺人倶楽部)	12
マイティボンジャック	8
マイト&マジック	30
マインドシーカー	4
魔界島	10
魔界村	10
マグナム危機一発	8
マクロス	6
マザー	10
まじかるどろぴ〜	22
マジックジョン	16
まじゃべんちゃー麻雀戦記	20
魔鐘	8
魔神英雄伝ワタル外伝	12
摩陀羅	16
マッドシティ	6
マッハライダー	10
マッピー	10
マッピーキッズ	16
マッピーランド	12
松本亨の株式必勝学	8
松本亨の株式必勝学2	6
魔天童子	20
マドゥーラの翼	8
マニアックマンション	6
マハラジャ	12
マリオブラザーズ	16
マルサの女	5

ソフト名	マップ
水島新司の大甲子園	26
ミッキーマウス	18
水戸黄門	6
水戸黄門2	10
ミネルバトンサーガ	8
未来神話ジャーバス	4
未来戦士ライオス	10
ミラクルロビット	6
夢幻戦士ヴァリス	8
六三四の剣	10
ムサシの冒険	22
迷宮組曲	6
迷宮島	16
迷宮の達人大迷路	22
明治維新	18
名門第三野球部	14
名門多古西応援団	8
メカ生体ゾイド	12
メカ生体ゾイド2	12
女神転生	10
女神転生2	32
めざせパチプロパチ夫君	32
めざせパチプロパチ夫君2	32
メジャーリーグ	16
めぞん一刻	14
メタファイト	12
メタルファイターμ	6
メタルフレーム	22
メタルギア	6
メトロクロス	6
メルヴィルの炎	12
モアイ君	20
燃えるお兄さん	18
燃えろ柔道WARRIORS	14
燃えろジュニアバスケット	12
燃えろプロ90	24
燃えろプロサッカー	18
燃えろプロテニス	8
燃えろプロ野球88決定版	4
もっとあぶない刑事	16
モトクロスチャンピオン	14
桃太郎伝説	26
桃太郎電鉄	28
森田の将棋	32
モンスターパーティー	20
ヤ・ラ・ワ行	
山村美紗 京都財テク殺人事件	26

ソフト名	マップ
夢ペンギン物語	24
妖怪倶楽部	8
妖怪道中記	6
横浜港殺人事件	6
四人打ち麻雀	24
ライブインパワーボール	10
ラストハルマゲドン	36
ラッシュアップ	22
ラビリンス	6
ラフ	18
ランボー	16
リップルアイランド	12
リトルマジック	22
ルート16ターボ	8
ルナーボール	10
ルパン三世	10
霊幻道士	18
レイラ	6
レインボーアイランド	22
レーサーミニ四駆	24
レジェンドオブヒーロー	22
レッキングクルー	12
ロウオブザウエスト	4
ロードオブキング	10
ロードファイター	12
ロードマン	12
ロードランナー	8
ローラーボール	14
ローリングサンダー	8
ロケットレンジャー	12
ロスト・ワード・オブ・ジェニー	6
ロックマン	30
ロックマン2	28
ロックマン3	30
ロットロット	6
ロボコップ	20
ロマンシア	8
ワープマン	10
ワールドスーパーテニス	20
ワールドボクシング	20
ワイワイワールド2	24
ワギャンランド	26
ワギャンランド2	24
ワルキューレの冒険	6
わんぱくダック夢冒険	18

●FCソフトで上の表以外は**5**マップです。
●箱と説明書がない場合は半分のマップになります。どちらかがある場合は、半分したものに**1**マッププラスです。

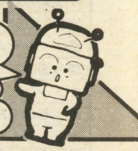

お申し込み方法は ファミコンクラブ 1 を見てね!!

日本ファミコンクラブ
株式会社ソフマップ

送り先
東京 03(3253)9596
〒101 東京都千代田区外神田1-8-6 渡辺ビル2F
大阪 06 (647) 0572
〒556 大阪市浪速区日本橋5丁目12番9号でんき会館ビル5F

ファミコンクラブ 4

日本ファミコンクラブ

高額買取り・交換マップ表

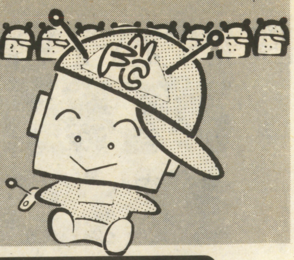

ファミコンソフト

ソフト名	マップ
ア行	
アーガス	6
アークティック	12
AD&Dヒーローオブランス	22
アーバンチャンピオン	6
アイギーナの予言	6
アイスクライマー	12
アイドル八犬伝	12
I LOVE ソフトボール	16
アウトランダーズ	18
蒼き狼と白き牡鹿	20
赤川次郎の幽霊列車	**22**
アキラ	4
悪魔君	16
悪魔城スペシャル	**24**
悪魔城伝説	14
悪魔の招待状	6
アストロファング	22
アストロロボ ササ	6
アタックアニマル学園	6
アテナ	6
アドベンチャーズ オブ ロロ	22
アドベンチャーズ オブ ロロII	22
アトランチスの謎	6
アバドックス	16
暴れん坊天狗	18
アフターバーナー	**26**
アメリカ大統領選挙	12
アメリカンドリーム	16
アラビアンドリームシェラザード	8
アルカノイド	14
アルカノイド2	14
アルゴスの戦士	8
アルテリオス	6
暗黒神話	4
イーアールカンフー	6
イース	16
イース2	18
怒	12
怒2	16
怒3	18
いきなりミュージシャン	10
囲碁九路盤対局	30
囲碁指南	32
囲碁名鑑	**34**
井崎修五郎の競馬必勝学	24
維進の嵐	**50**
1943	26
1942	18
1年生の算数	4
井出洋介名人の実践麻雀	28
イメージファイト	16
インセクターX	16
インドラの光	18
ウィザードリィ	**24**
ウィザードリィ2	12
ウィザードリィ3	20
WITS	14
ヴィナス戦記	8
ウィロー	4
ヴォルガードII	4
宇宙警備隊	22
宇宙船コスモキャリア	8
うっでぃぽこ	8
うる星やつら	12
ウルティマ	14
ウルティマ2(聖者への道)	10
ウルトラマン倶楽部2	16
エアーウルフ	16
エアーフォートレス	6
8アイズ	6
エイリアンシンドローム	10
ASO	12
エキサイトバイク	6
エクセリオン	6
SDカンダム2	18
SDガンダム3	**28**
SDガンダム外伝	28
SD戦国武将列伝	22
SDバトル大相撲	18
SDヒーロー総決戦	18
エスパー冒険隊	8
エッガーランド2	16
F-1レース	10
Mからの挑戦状	14
エモやんの10倍プロ野球	16
えりかとさとるの夢冒険	8
エリュシオン	16
エルナークの財宝	6
エレベーターアクション	12
美味しんぼ	14
オセロ	28
おそ松くん	20
落っことしパズルとんじゃん	12
オニャンコタウン	6
オバケのQ太郎	8
オペレーションウルフ	4
オホーツクに消ゆ	8
オリュンポスの戦い	12
カ行	
ガーディック外伝	6
ガーフィールドの一週間	16
快傑ヤンチャ丸	18
貝獣物語	8
カイの冒険	6
帰ってきた軍人将棋何やそれ!?	20
かぐや姫伝説	16
かげの伝説	6
かけふ君のジャンプ天国	6
影狼伝説	12
かってにシロクマ	14
株式道場	24
亀の恩返し	8
仮面の忍者 赤影	10
仮面の忍者 花丸	15
仮面ライダー倶楽部	**24**
カラテカ	6
カルノフ	6
川のぬし釣り	24
GUN-NAC	20
がんばれゴエモン2	18
がんばれゴエモン外伝	12
がんばれゴエモン!からくり道中	10
がんばれペナントレース	6
ガンヘッド	16
キテレツ大百科	18
機動戦士ガンダムホットスクランブル	6
キャッスルエクセレント	5
キャッスルクエスト	12
キャデラック	8
キャプテンED(エド)	10
キャプテンシルバー	12
キャプテン翼	16
キャプテン翼2	22
ギャラガ	18
ギャラクシアン	16
究極タイガー	20
究極ハリキリスタジアム'88	6
究極ハリキリスタジアム平成元年版	8
ぎゅわんぶらあ自己中心派	26
ぎゃんぶらあ自己中心派2	**30**
京都花の密室殺人事件	6
京都龍の寺殺人事件	12
キョンシーズ2	4
霧のロンドン殺人事件	12
銀河英雄伝説	10
銀河の三人	6
キングオブキングス	20
キングコング2	6
キングスナイト	6
キン肉マン	6
クインティ	8
グーニーズ	4
グーニーズ2	8
クォース	12
クォーターバックスクランブル	22
孔雀王	14
孔雀王2	18
KLAX	20
グラディウス	14
グラディウス2	26
クルクルランド	4
クレイジークライマー	16
グレートタンク	16
グレムリン2	22
黒鉄ヒロシの予想大好き!勝馬伝説	24
クロスファイヤー	20
計算ゲーム 5・6年	4
計算ゲーム 4年	4
ゲートイン 馬券必勝学	26
ゲームパーティー	14
激亀忍者伝	20
激闘スタジアム	10
激闘プロレス	16
激突ミニ四駆バトル	12
ゲゲゲの鬼太郎	8
ゲゲゲの鬼太郎2	14
けっきょく南極大冒険	8
月風魔伝	4
ゲバラ	16
ケルナグール	6
幻獣創世紀	26
源平討魔伝	4
甲子園	24
ゴーストバスターズ	10
ゴジラ	22
コズミックイプシロン	8
コズミックウォーズ	6
コスモポリスギャリバン	16
御存知弥次喜多珍道中	10
ゴットスレイヤー	14
コナミックスポーツインソウル	16
コナミワイワイワールド	12
コブラコマンド	14
五目並べ	24
ゴルゴ13	10
ゴルゴ13 第2章	12
ゴルフ	6
ゴルフ倶楽部バーディーラッシュ	21
ゴルフっ子オープン	14
魂斗羅	18
コンフリクト	12
サ行	
サーカスチャーリー	10
サイドポケット	12
西遊記ワールド	14
西遊記ワールドII	22
魁!男塾	10
殺意の階層	8
サッカー	10
サッカーウイナーズカップ	24
里見八犬伝	8
ザトライアスロン	12
真田十勇士	8
砂漠の狼	18
ザ・ブラックバス	18
ザ・ブラックバス2	20
ザ・マネーゲーム	18
ザ・マネーゲーム2	20
サラダの国のトマト姫	12
沙羅蔓蛇	14
三国志(光栄)	24
三国志(ナムコ)	22
三国志2	**60**
サンサーラナーガ	**32**
サンダーバード	12
さんまの名探偵	4
サンリオカーニバル	18
ジーザス	4
GTコネクション	20
J・J	6
シェラザード2	20
時空勇伝デビアス	6
地獄・極楽丸	20
四川麻雀	16
ジッピーレース	8
シティーコネクション	6
ジャイロダイン	6
ジャウスト	6
シャーロックホームズ	6
じゃじゃ丸撃魔伝	16
じゃじゃ丸大冒険	10
じゃじゃ丸忍法帳	4
ジャッキーチェン	24
シャッフルバックカフェ	20
シャドウゲイト	6
じゃりん子チエ	6
雀豪	28
上海	24
上海2	22
ジャンピンキッド	22
ジャンボウ	14
ジャンボ尾崎のホールインワン	26
じゅうべえくえすと	**26**
将軍	12
小公子セディ	10
神界	22
神宮時三郎時の過ぎ行くままに	18
新里見八犬伝	20
新人類	8
神仙伝	22
新 燃えろ!プロ野球	8
水滸伝 天命の誓い	46
スウィートホーム	6
スーパーアラビアン	6
スーパーエクスプレス殺人事件	12
スーパー魂斗羅	16
スーパースターフォース	6
スーパースタープロレス	20
スーパーゼビウス ガンプの謎	6
スーパーダイナミックバトミントン	10
スーパーチャイニーズ	6
スーパーチャイニーズ2	20
スーパーピットフォール	8
スーパーピンボール	22
スーパーブラックオニキス	14
スーパーマリオブラザーズ	20
スーパーマリオブラザーズ3	32
スーパーマン	10
スーパーモンキー	6
スーパーラグビー	26
スーパーリアルベースボール	6
スカイキッド	6
スカイデストロイヤー	6
スクエアのトムソーヤ	6
スケバン刑事3	8
スターウォーズ	8
スターソルジャー	8
スターフォース	4
スターラスター	6
スティックハンター	10
STED	18
スパイVSスパイ	6
スパルタンX	8
スプラッターハウス	4
スペースインベーダー	20
スペースハリアー	16
スペースハンター	6
スペランカー	4
スペランカー2	6
SWAT	14
聖飢魔2	8
聖闘士星矢 黄金伝説	6
聖闘士星矢 黄金伝説 完結編	12
赤龍王	12
ゼビウス	8
戦場の狼	8
全米プロバスケットボール	20
ソードマスター	22
ゾイド黙示録	24
ソフトボール天国	20
ソルスティス	20
ソロモンの鍵	10
ソンソン	10
ゾンビハンター	8
タ行	
ダークロード	24
タイガーヘリ	14
大怪獣デブラス	24
大戦略	**32**
TAITAN	16
タイトーグランプリ	22
タイトーチェイスH.Q	20
ダイナマイトボール	18
大魔司教ガリウス	4
タイム・オブ・ロア	22
太陽の神殿	6
ダウンタウン熱血行進曲	30
ダウンタウン熱血物語	**24**
道〜TAO〜	10
高橋名人の冒険島	8
武田信玄	18
武田信玄2	22
田代まさしのプリンセスがいっぱい	18
闘いの挽歌	12
闘将!ラーメン男	10
タッグチーム プロレスリング	8
脱獄	18
ダッシュ野郎	12
タッチ	8
タッチダウンフィーバー	24
谷川浩司の将棋指南2	30
谷川浩司の将棋将棋3	**32**
ダブルドラゴン	20
ダブルドラゴン2	18
田村光昭の麻雀	24
ダンジョン&マジック	16
チップとデールの大作戦	20
チャイルズクエスト	4
ちゃっくんぽっぷ	10
チャンピオンシップロードランナー	10
中華大仙	20
中国占星術	6
超人ウルトラベースボール	8
チョップリフター	12
千代の富士の大銀杏	22
ツインビー	12
ツインビー3	28
つっぱり大相撲	18
釣りきち三平	16
T.M.N.T	**28**
ディーヴァ	8
ディープダンジョン3	6
ディープダンジョン4	10
ディグダグ	10
ディグダグ2	10
テグザー4	22
テクモボウル	22
テクモワールドカップサッカー	**24**
デジャブ	4
鉄道王	26
デッドフォックス	12
鉄腕アトム	16
テトリス	**24**
テニス	10
デビルマン	10
デビルワールド	6
寺尾のどすこい大相撲	6
テラクレスタ	10
電撃ビックバン	8
伝説の騎士エルロンド	8
天地を食らう	18
10ヤードファイト	14
ドアドア	10
東海道五十三次	10
東方見聞録	6
時空の旅人	4
独眼竜政宗	6
ドクターマリオ	**28**
所さんのまもるもせめるも	12
突然マッチョマン	10
トップガン	24
トップガン2	26
トップライダー	10
ドナルドダック	20

高額買取り・交換マップ表

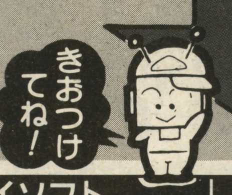

買取りの場合 1マップ 100円です。

ファミコンクラブ 5

スーパーファミコン

ソフト名	マップ
アクトレイザー	36
F-ZERO	34
SD・グレイトバトル	36
グラディウスIII	38
スーパーマリオワールド	36
パイロットウイングス	38
ファイナルファイト	40
ポピュラス	38
ボンバザル	20

ゲームギア

ソフト名	マップ
好牌	10
コラムス	12
サイコワールド	12
斬—GEAR—	12
ザ・プロ野球90	12
G—LOC	12
ジャンクション	12
上海II	10
倉庫番	10
タロット占い	12
ドラゴンクリスタル	12
ペンゴ	10
モナコGP	12
ワンダーボーイ	12

NEO-GEO

ソフト名	マップ
サイパーリップ	120
JOY JOY KID	100
スーパースパイ	120
トップ・プレイヤーズ・ゴルフ	100
NAM—1975	100
ニンジャコンバット	120
ベースボールスターズ	100
麻雀狂列伝・西日本編	100
マジシャンロード	100
ライティングヒーロー	100

リンクス

ソフト名	マップ
ガントレット	12
スライムワールド	12
ゼノフォーブ	12
ブルーライトニング	10
ペーパーボーイ	12
ロードブラスター	12

セガゴールド

ソフト名	マップ
R—TYPE	16
アウトライン	12
アレスタ	6
アレックスキッドBMX	6
アレックスキッドロストスターズ	4
イース	12
ウッディポップ	12
SDI	3
ギャラクティックプロクター	4
孔雀王	14
グレートゴルフ	8
グレートバスケットボール	8
グレートバレーボール	8
グレートフットボール	8
ザ・キャッスル	4
ザ・サーキット	6
ザ・プロ野球	4
スーパーレーシング	16
スーパーワンダーボーイ	6
スーパーワンダーボーイモンスタ	4
スケバン刑事II	4
スペースハリヤー	4
ソロモンの鍵	4
ダブルドラゴン	20
ダンプ松本	8
超音戦士ボーグマン	4
天才バカボン	4
ナスカ88	4
忍者	4
熱球甲子園	4
ハイスクール奇面組	4
覇邪の封印	6
ファイナルバブルボブル	6
ファミリーゲームズ	4
ファンタシースター	20
ファンタジーゾーン	4
ブレードイーグル	4
北斗の拳	6
ボンバーレイド	12
麻雀戦時代	4
魔王ゴルベリアス	4
マスターズゴルフ	4
め組レスキュー	4
ロッキー	4
ロレッタの肖像	4
ワールドサッカー	8

ゲームボーイソフト

ソフト名	マップ
アストロラビー	12
アフターバースト	12
アメリカ横断ウルトラクイズ	14
あやかしの城	10
アレサ	12
石田芳夫詰碁パラダイス	16
ウィザードリィ外伝	24
SDガンダム外伝	18
F1スピリット	18
F1ボーイ	16
F1レース	16
おいらじゃじゃ丸大冒険	14
オセロ	10
機動警察パトレイバー	14
鬼忍降魔録ONI	16
キャデラック2	12
クラックス	12
ゴーストバスターズ2	10
GO!GO!TANK	12
ゴジラくん	14
ゴルフ	10
ころ・ダイス	10
コントラ	14
サイドポケット	14
SAGA2	24
サッカーボーイ	10
GBウォーズ	16
上海	12
将棋	12
スーパーマリオランド	10
スコットランドヤード	14
スパルタンX	14
戦国忍者くん	10
ゾイド伝説	10
タートルズ	16
ダックテールス	12
ダブルドラゴン	14
チェイスHQ	14
茶々丸パニック	12

ソフト名	マップ
ちびまる子ちゃん	12
ツインビーだ!	14
デスボール	10
テトリス	10
テニス	8
Dr.マリオ	16
ドラキュラ伝説	8
ドラゴンスレイヤー	14
トランプボーイ2	14
ドルアーガの塔	14
熱血硬派くにお君	16
信長の野望 GB版	24
パックマン	14
バットマン	12
ハテナの大冒険	18
バトルシティー	14
バトルピンポン	12
バブルボブル	16
パラソンヘンべえ	10
パラメデス	12
バルダーダッシュ	12
パワーミッション	10
飛龍の拳伝説	16
ファミスタ	16
プロレス	14
ペインターモモピー	12
ペリウスローラン	12
BOXING	10
ポケットスタジアム	14
ボンバーボーイ	16
魔界塔士SAGA	12
ミッキーマウス	12
ミニパット	12
モンスタートラック	14
役満	10
らんま1/2	12
レーダーミッション	12
レッドアリーマー	14
ロードスター	12
LOST CITY	10

メガドライブソフト

ソフト名	マップ
アイラブミッキーマウス	22
アクシスFZ戦記	26
あっぱれ実業王	22
アトミックロボキット	24
アフターバーナー2	30
アローフラッシュ	24
イースワット	20
インセクターX	22
ウィップラッシュ	10
エアダイバー	26
エアロブラスターズ	30
エクスプロートスター	20
XDR	16
エレメンタルマスター	26
尾崎直道スーパーマスターズ	16
カース	8
ガイアレス	24
火激	28
片山まさゆきの麻雀道場	28
究極タイガー	24
キューティー鈴木のリングサイドエンジェル	24
空牙	28
孔雀王2	6
クラックス	18
クラックダウン	24
グラナダ	24
ゲイングランド	26
ゴーストバスターズ	22
ゴールデンアックス	20
コラムス	24
サイバーボール	26
鮫・鮫・鮫	26
三国志・乱世の英雄たち	34
サンダーフォース3	28
サンダーフォース2	10
斬～夜叉円舞曲～	28
四天明王	20
シャドーダンサー	24
ジャンクション	18
重装機兵レイノス	20
スーパーエアーウルフ	24
スーパーサンダーブレード	12
スーパーハングオン	16

ソフト名	マップ
スーパーモナコGP	28
スーパーリーグ	12
スーパーリアルバスケット	20
スーパー大戦略	30
スーパー忍	24
スーパーライセンス	36
スタークルーザー	26
ストライダー飛竜	24
スペースインベーダーズ	20
スペースハリアー2	10
ソーサリアン	20
大旋風	20
ダイナマイトデューク	26
大魔界村	20
ダライアス2	34
DJボーイ	18
TELTELスタジアム	22
TELTEL麻雀	20
デンジャラスシード	24
ニュージーランドストーリー	14
バーニングフォース	24
ハードドライビン	26
バットマン	22
バトルゴルファー唯	20
ファイナルブロー	20
FATMAN	20
ファンタシースター2	10
フェリオス	18
フォゴットンワールド	16
ヘビーユニット	24
ヘルツォークツヴァイ	10
ヘルファイヤー	24
北斗の拳	14
マイケルジャクソンムーンウォーカー	24
ムーンダンサー妖精	20
武者アレスター	30
メガパネル	22
モンスターレア	24
ランボー3	12
レインボーアイランドEX	26
レッズ	26
ワールドカップサッカー	28

●GBソフトで上の表以外は**6**マップです。●MDソフトで上の表以外は**3**マップです。●箱と説明書がない場合は、半分のマップ数になります。どちらかある場合は、半分したものに**1**マッププラスです。

年中無休

受付時間 東京／大阪 店頭
●月～金 AM11:50～PM8:00
(東京1号店のみ毎日AM10:30～PM7:30)
●土 AM11:00～PM8:00
●日・祭日 AM10:00～PM7:00

電話AM11:00～PM7:00

近くの人はお店に来てね。 交換の受付はお店ではしておりません。

東京に近い人は 東京秋葉原店

※秋葉原より徒歩4分

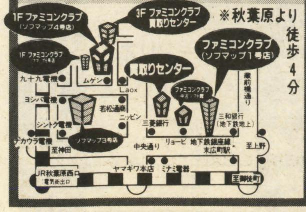

大阪に近い人は 大阪日本橋店

※恵美須町駅より徒歩1分

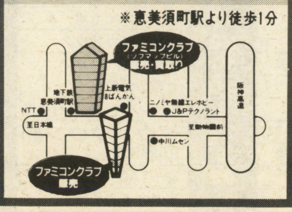

大阪に近い人は 大阪難波店

※難波駅より徒歩1分

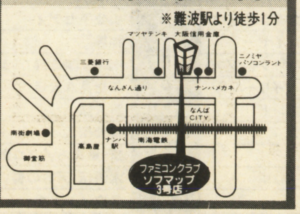

日本ファミコンクラブ

株式会社ソフマップ

送り先

東京に近い人は 〒101 東京都千代田区外神田1-8-6 渡辺ビル2F

03(3253)9596

大阪に近い人は 〒556 大阪市浪速区日本橋 5丁目 12番9号 でんき会館ビル5F

06(647)0572

ファミコンクラブ 6

日本ファミコンクラブ

中古ソフト

通信販売価格表

ファミコンソフト

●蒼き狼と白き牝鹿	¥4,000
●悪魔城伝説	¥2,800
●ウィザードリィ	¥3,500
●ウィザードリィII	¥1,800
●ウィザードリィIII	¥3,000
●ウルティマII	¥2,000
●ウルトラマン倶楽部	¥3,500
●SDガンダム2	¥3,000
●SDナイトガンダム外伝	¥3,800
●SDバトル大相撲	¥4,000
●SDヒーロー	¥3,000
●オペレーションウルフ	¥2,000
●キャデラック	¥2,000
●キャプテン翼	¥2,500
●キャプテン翼2	¥4,000
●究極ハリキリスタジアム平成元年度	¥2,000
●京都花の密室殺人事件	¥1,500
●銀河の三人	¥1,000
●サイドポケット	¥2,500
●新・里見八犬伝	¥3,000
●三国志(光栄)	¥5,800
●スーパー殺人事件	¥1,500
●スウィートホーム	¥1,200
●TAO～道～	¥1,500
●ディープダンジョンIV	¥1,800
●ドラゴンクエストII	¥2,700
●ドラゴンクエストIII	¥3,000
●ドラゴンクエストIV	¥3,500
●忍者らホイ	¥3,500
●忍者龍剣伝II	¥3,500
●熱血高校ドッチボール部サッカー編	¥4,000
●飛龍の拳III	¥3,200
●ファイナルファンタジーII	¥3,000
●ファイナルファンタジーIII	¥3,200
●ファイナルミッション	¥3,000
●ファイヤーエンブレム	¥3,000
●ファミリースタジアム'90	¥3,000
●フリップル	¥1,500
●プレジデントの選択	¥2,500
●ベストプレープロ野球New	¥1,200
●ベストプレープロ野球II	¥3,000
●ヘラクレスの栄光II	¥2,500
●ホームランナイター'90	¥3,300
●マザー	¥3,000
●魔神英雄伝ワタル外伝	¥2,500
●マダラ	¥3,200
●松本享の株式必勝学I・II	¥2,000
●ミシシッピー殺人事件	¥1,000
●名門!第三野球部	¥2,000
●燃えろ!!プロ野球	¥800

PCソフト

●アームドF	¥2,300
●アウトライブ	¥2,000
●青いブリンク	¥3,000
●あっぱれゲートボール	¥1,500
●イメージファイト	¥4,000
●ヴェイグス	¥2,000
●ヴォルフィード	¥2,300
●エイリアンクラッシュ	¥3,000
●ガイフレーム	¥2,000
●ガンヘッド	¥3,000
●奇々怪界	¥3,500
●究極タイガー	¥3,500
●源平討魔伝	¥2,500
●これがプロ野球'89	¥2,800
●ゴールデンアックス	¥2,000
●最後の忍道	¥4,000
●サイドアーム	¥2,000
●サイドアームスペシャル	¥2,000
●THE功夫	¥1,000
●邪聖剣ネクロマンサー	¥900
●上海II	¥3,200
●シンドバッド	¥3,500
●神武伝承	¥1,000
●スーパースターソルジャー	¥3,200
●スーパー大戦略	¥3,500
●スーパーダライアス(CD)	¥4,000
●スーパーバレーボール	¥3,600
●スプラッターハウス	¥3,000
●スペースインベーダー	¥3,000
●倉庫番ワールド	¥2,500
●ソンソンII	¥2,000
●タイトーチェイスHQ	¥3,500
●ダウンロード	¥3,000
●ダブルダンジョン	¥2,500
●ダライアスプラス	¥5,000
●天外魔境	¥3,300
●ニュージーランドストーリー	¥3,500
●ニュートピア	¥2,500
●はにい いんざ すかい	¥1,500
●パワーリーグI・II	¥1,000
●BE BALL	¥1,800
●PC原人	¥3,000
●P-47	¥3,000
●プロディア	¥1,800
●魔界八犬伝SHADA	¥1,000
●魔神英雄伝ワタル	¥2,000
●桃太郎伝説ターボ	¥3,200
●モンスターレア	¥3,000
●ロムロムスタジアム	¥2,000
●ワールドスタジアム	¥2,000

メガドライブソフト

●ウィップラッシュ	¥3,000
●X・D・R	¥2,800
●おそ松くん	¥1,000
●クラックス	¥2,900
●ゴールデンアックス	¥3,000
●サンダーフォースII	¥2,000
●獣王記	¥1,500
●スーパーサンダーブレード	¥2,500
●スーパーハイドランド	¥1,000
●ストライダー飛竜	¥3,800
●スペースハリアーII	¥1,800
●ズーム	¥1,500
●達人	¥2,300
●大旋風	¥3,500
●大魔界村	¥3,000
●DJボーイ	¥3,500
●ニュージーランドストーリー	¥3,000
●バーミリオン	¥1,500
●バットマン	¥3,200
●ファイナルブロー	¥3,000
●ファンタシースター2	¥2,500
●ファンタシースター3	¥2,100
●フォゴットンワールズ	¥2,500
●ヘルツォークツヴァイ	¥2,500
●ランボーIII	¥2,500

ゲームボーイソフト

●アレイウエイ	¥1,000
●SDガンダム国盗り物語	¥1,800
●SDルパン三世	¥1,000
●クイックス	¥1,200
●クォース	¥1,500
●コスモタンク	¥1,500
●ゴルフ	¥1,800
●サッカーボーイ	¥1,800
●スーパーマリオランド	¥1,800
●ソーラーストライカー	¥1,000
●テトリス	¥1,500
●テニス	¥1,000
●ドラキュラ伝説	¥1,300
●ネメシス	¥1,500
●ハイパーロードランナー	¥1,000
●フリップル	¥1,000
●プロディア	¥1,000
●平安京エイリアン	¥1,200
●ベースボール	¥800
●北斗の拳	¥1,500
●ボクシング	¥1,500
●魔界塔士サガ	¥1,800
●モトクロスマニアックス	¥1,200
●役満	¥1,600
●レッドアリーマー	¥1,800

買いたい人

申し込み方法

1 欲しいソフトを探してね!

電話で在庫の確認をして、予約してね 上の表以外のソフトも聞いてね

送料:ソフトは何本でも500円
本体は1000円

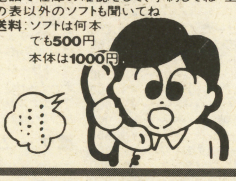

2 現金書留で郵便局からファミコンクラブに送ってね。

6ページの申し込み書と一緒に品物の代金＋送料の金額をいれてね

3 ファミコンクラブから商品を発送します。

金額の確認をして宅急便で発送します(原則として返金はできません)

4 商品がお客様の所に届きます。

注意:書留の控えは、商品が届くまで大切に保管してください 控えを紛失した場合当社では責任を負えません 表示価格は箱と説明書がそろった物です 買いたいソフトは必ず種別を書いてね

送料
ソフト(何本でも) 500円
本体 1,000円

申し込み書Ⓐ 3月号

交換したい人・売りたい人用

フリガナ 氏名	才	印	フリガナ 保護者氏名	印

フリガナ 住所 □□□-□□ 都道府県 市区郡

TEL ― ―

受付日 年 月 日

どれかに○印をつけてね。買取・交換の人は送ってくれるソフト・本体名を書いてネ!

	送ってくれるソフト名	付属品	マップ	送ってくれるソフト名	付属品	マップ
売りたい		箱・説			箱・説	
交換したい		箱・説			箱・説	
交換・希望のソフト・本体品		箱・説			箱・説	
		箱・説			箱・説	
		箱・説			箱・説	
		箱・説			箱・説	
		箱・説			箱・説	
切手合計		箱・説			箱・説	
マップ合計		箱・説			箱・説	
金額合計		箱・説			箱・説	

開封者 チェック者 小包宅急( ) No.

▲太いわくの中だけ書いてネ!!

注意

●交換したいソフトが1本の場合は、1本だけ書いてネ!
●不足分の切手を送ってくれる場合だけ、切手合計欄に書いてネ!
●本体を送ってくれる人はソフト名のところに書いてネ!
●交換希望ソフト名のところは、ファミ用・セガ用・PC用・GB用・CD用の区別を必ず書いてネ!
●店頭にこられる時は、身分証明書と保護者の印と承諾書(しょうだくしょ)がないと買い取りはできません。

申し込み書Ⓑ 3月号

買いたい人用

フリガナ 氏名

住所 〒 都道府県 市区郡

TEL ― ―

買いたいソフト	金額
送料	
合計	

ソフト名のところは、FC用・セガ用・PC用・GB用・CD用を書いてね。

- 迷宮組曲 ¥600
- 迷宮島 ¥800
- 明治維新 ¥1,600
- 名門多古西応援団 ¥900
- 名門第三野球部 ¥1,100
- メカ生体ゾイド ¥1,100
- 女神転生 ¥900
- 女神転生2 ¥2,800
- メジャーリーグ ¥1,100
- めぞん一刻 ¥1,300
- メタファイト ¥900
- メトロクロス ¥700
- メルビィルの炎 ¥1,500
- モアイくん ¥1,800
- 燃えるお兄さん ¥2,000
- 燃えろ柔道ウォリアーズ ¥1,400
- 燃えろジュニアバスケット ¥1,400
- 燃えろプロサッカー ¥1,500
- 燃えろプロテニス ¥800
- 燃えろプロ'90感動編 ¥1,800
- もっともあぶない刑事 ¥1,600
- モトクロスチャンピオン ¥1,400
- 桃太郎伝説 ¥2,000
- 桃太郎電鉄 ¥2,800
- 森田の将棋 ¥2,800

ヤ

- 妖怪倶楽部 ¥800
- 妖怪道中記 ¥900
- 横浜港連続殺人事件 ¥800
- 4人打ち麻雀 ¥2,000
- ラストハルマゲドン ¥2,600
- ラビリンス ¥700
- ラ フ ¥1,700
- ランボー ¥1,200
- リップルアイランド ¥1,400
- リトルマジック ¥1,800
- ルート16ターボ ¥700
- ルナボール ¥700
- ルパン三世 ¥1,400
- 霊幻道士 ¥1,700
- レイラ ¥700
- レインボーアイランド ¥2,100
- レーサーミニ四駆 ¥1,800
- レッキングクルー ¥1,200
- ロードオブキング ¥800
- ロードファイター ¥1,100
- ロードマン ¥1,200
- ロードランナー ¥600
- ローラーボール ¥1,500
- ローリングサンダー ¥700
- ロックマン ¥2,700
- ロックマン2 ¥2,700
- ロックマン3 ¥3,000
- ロットロット ¥800
- ロボコップ ¥2,000
- ロマンシア ¥900
- ワープマン ¥700
- ワールドスーパーテニス ¥1,300
- ワールドボクシング ¥2,000
- ワイワイワールド ¥1,000
- ワギャンランド ¥2,400
- ワタル外伝 ¥1,600
- わんぱくダック夢冒険 ¥1,500
- 暴れん坊天狗 ¥1,700
- ゲームパーティ ¥1,600
- クラックス ¥1,600
- 西遊記ワールドII ¥1,700
- スターものまね四天王 ¥1,800
- ジャンピンキッド ¥1,800
- 地獄・極楽丸 ¥1,700
- ソードマスター ¥1,600
- テクモワールドカップサッカー ¥2,400
- 千代の富士 ¥1,800
- タイムズ・オブ・ロア ¥1,600
- T.M.N.T ¥2,200
- トップマネジメント ¥2,000
- 大怪獣デブラス ¥1,600
- 忍者クルセイダース ¥1,600
- パジャマヒーロー ¥1,800
- ベストプレープロ野球'90 ¥2,200
- 必殺仕事人 ¥1,800
- バトルスタジアム ¥1,800
- ファミスタ'91 ¥2,000
- 大迷路 ¥1,700
- マジカルキッズドロピー ¥1,600
- メタルフレームサイバスター ¥1,600
- ムサシの冒険 ¥1,700
- ラッシュアップ ¥1,800
- ワギャンランド2 ¥2,400
- じゅうべえくえすと ¥2,400
- ワイワイワールド2 ¥2,000
- ドラドラドラ ¥2,000
- ゴルフグランドスラム ¥2,200
- ジャッキーチェン ¥2,000
- 夢ペンギン物語 ¥1,800
- ペーパーボーイ ¥1,400

■メガドライブソフト

- アクシスFZ戦記 ¥1,800
- あっぱれ実業王 ¥2,200
- アトミック・ロボキッド ¥2,000
- アフターバーナー2 ¥2,500
- アローフラッシュ ¥1,800
- AMBITIONOFCAESA ¥1,700
- E-SWAT ¥1,600
- インセクターX ¥1,900
- ウイップ・ラッシュ ¥1,300
- ウルトラマン ¥2,300
- エアーダイバー ¥2,200
- エクスプロードスター ¥2,200
- XDR ¥1,700
- エレメンタルマスター ¥2,300
- 尾崎のスーパーマスターズ ¥1,700
- カース ¥1,200
- 火 激 ¥2,500
- ガイアレス ¥2,200
- 機動警察パトレイバー ¥2,300
- 究極タイガー ¥2,300
- キューティ鈴木 ¥2,100
- 孔雀王2 ¥1,100
- クラックス ¥1,700
- クラックダウン ¥2,200
- グラナダ ¥2,300
- ゲイングランド ¥2,300
- コラムス ¥2,000
- ゴーストバスターズ ¥1,800
- ゴールデンアックス ¥2,000
- サイオブレード ¥1,900
- サイバーボール ¥1,900
- 鮫!鮫!鮫! ¥2,200
- 三国志乱世の英雄達 ¥3,500
- サンダーフォース2MD ¥1,400
- サンダーフォース3 ¥2,000
- 斬夜叉円舞曲 ¥2,100
- 史上最大の倉庫番 ¥1,800
- 四天明王 ¥1,900
- シャドーダンサー ¥2,000
- ジャンクション ¥2,000
- 獣王記 ¥1,000
- 重装機兵レイノス ¥1,700
- スーパーエアーウルフ ¥2,100
- スーパーサンダーブレード ¥1,100
- スーパー忍 ¥1,700
- スーパー大戦略 ¥2,500
- スーパーハイドライド ¥1,800
- スーパーハングオン ¥1,600
- スーパーモナコグランプリ ¥2,600
- スーパーライセンス ¥2,900
- スーパーリアルバスケット ¥1,600
- スーパーリーグ ¥1,200
- スタークルーザー ¥2,100
- ストライダー飛竜 ¥2,300
- スペースインベーダー'90 ¥1,900
- スペースハリアー2 ¥1,500
- ズーム ¥700
- ソーサリアン ¥1,700
- TATSUJIN ¥1,400
- ダーウィン4081 ¥1,900
- 大旋風 ¥1,800
- ダイナマイトデューク ¥2,200
- 大魔界村 ¥1,800
- ダライアス2 ¥2,800
- TEL TELスタジアム ¥2,000
- TEL TEL麻雀 ¥2,000
- DJボーイ ¥1,600
- デンジャラスシード ¥2,100
- ニュージーランドストーリー ¥1,300
- ハードドライビン ¥2,500
- バーニングフォース ¥2,000
- バーミリオン ¥1,500
- ヴァザム ¥2,100
- バットマン ¥2,100
- バトルゴルファー唯 ¥2,000
- ファイナルブロー ¥1,600
- FATMAN ¥2,000
- ファンタシースター2 ¥1,400
- ファンタシースター3 ¥1,700
- フェリオス ¥1,600
- フォゴットンワールズ ¥1,300
- Vアタック ¥2,100
- ヘビーユニット ¥2,300
- ヘルツォークツヴァイ ¥1,600
- ヘルファイアー ¥2,200
- 北斗の拳 ¥1,000
- 麻雀COP竜 ¥1,600
- 麻雀道場 ¥2,100
- マイケルジャクソンズ ¥2,100
- マジカルハットノブッットビターボ ¥2,000
- マスターオブウェポン ¥2,100
- ミッキーマウス ¥1,700
- ムーンダンサー妖精 ¥2,100
- 武者アレスタ ¥2,100
- メガパネル ¥1,900
- モンスターレア ¥2,000
- ラスタンサーガ2 ¥1,300
- ランボー3 ¥1,200
- リングサイドエンジェル ¥2,200
- レインボーアイランド ¥2,000
- レッスルウォー ¥2,300
- レッズ ¥2,400
- ワールドカップサッカー ¥2,400
- ジノーグ ¥1,800
- ヴォルフィード ¥1,800
- エアロブラスターズ ¥2,000

■PCエンジンソフト

- アームドエフ ¥600
- R-TYPE1 ¥800
- R-TYPE2 ¥1,700
- アウトライブ ¥1,100
- アウトラン ¥2,400
- 青いブリンク ¥1,000
- あっぱれゲートボール ¥600
- アトミックロボキッド ¥1,400
- アフターバーナー ¥2,200
- アフターバーナー2 ¥2,200
- 暗黒伝説 ¥1,000
- イメージファイト ¥2,100
- ヴェイグス ¥1,500
- ヴォルフィード ¥1,000
- ウィニングショット ¥1,200
- エアロブラスター ¥2,200
- エイリアンクラッシュ ¥1,400
- F-1 サーカース ¥3,600
- F-1 トリプルバトル ¥2,600
- F-1 ドリーム ¥2,600
- F-1 パイロット ¥1,300
- オーダイン ¥1,000
- オペレーションウルフ ¥2,000
- カイザード ¥1,200
- かっとび宅配くん ¥2,100
- カトちゃんケンちゃん ¥600
- ガイアの紋章 ¥600
- ガイフレーム ¥1,300
- がんばれゴルフボーイズ ¥800
- ガンヘッド ¥2,000
- 奇々怪界 ¥800
- キックボール ¥2,200
- 究極タイガー ¥2,000
- キングオブカジノ ¥1,700
- ギャラガ'88 ¥900
- KLAX ¥1,900
- クロスワイバー ¥1,000
- 源平討魔伝 ¥1,900
- これがプロ野球'89 ¥1,500
- これがプロ野球'90 ¥1,800
- ゴモラ・スピード ¥1,600
- サイコチェイサー ¥900
- 最後の忍道 ¥2,300
- サイドアーム ¥1,300
- サイバークロス ¥1,800
- サイバーコア ¥1,100
- サイバーナイト ¥1,900
- サンダーブレード ¥2,500
- シティーハンター ¥1,300
- 忍 ¥1,200
- 上 海 ¥1,500
- シュビビンマン ¥1,300
- 将棋初段一直線 ¥2,500
- 死霊戦線 ¥700
- シンドバット ¥1,600
- 地獄めぐり ¥1,200
- 実戦株式倍バイゲーム ¥2,100
- ジパング ¥2,400
- ジャックニクラウスCPゴルフ ¥1,700
- 獣王記 ¥1,600
- 神武伝承 ¥800
- スーパースターソルジャー ¥2,000
- スーパーバレーボール ¥2,400
- スーパー桃太郎電鉄 ¥2,700
- スピンペア ¥2,100
- スプラッターハウス ¥2,200
- スペースインベーダー ¥800
- スペースハリアー ¥600
- 天聖龍 ¥2,600
- 関ヶ原 ¥1,800
- 戦国麻雀 ¥1,200
- ゼビウス ¥2,500
- 倉庫番ワールド ¥1,500
- ソンソン2 ¥800
- 武田信玄 ¥1,100
- 竜の子ファイター ¥1,400
- 大旋風 ¥2,700
- 大地くんクライシス ¥2,100
- ダイハード ¥2,100
- 大魔怪村 ¥1,000
- ダウンロード ¥1,700
- ダブルダンジョン ¥1,100
- ダブルリング ¥1,700
- ダライアスプラス ¥3,100
- ダンジョンエクスプローラー ¥1,200
- チェイスHQ ¥1,700
- 逐電屋藤兵衛 ¥1,000
- チャンピオンレスラー ¥2,700
- 超絶倫人ベラボーマン ¥2,200
- ディープブルー ¥1,000
- デジタルチャンプ ¥1,600
- デビルクラッシュ ¥1,900
- 虎への道 ¥900
- ドロップロックホラほら ¥1,200
- ドンドコドン ¥1,000
- ナイトライダーSP ¥1,200
- ナグザットオープン ¥2,200
- ナグザットスタジアム ¥2,300
- 謎のマスカレード ¥1,100
- ニュージーランドストーリー ¥1,300
- ニュートピア ¥1,300
- ニンジャウォーリアーズ ¥1,400
- ネクタリス ¥1,400
- ネクロスの要塞 ¥1,900
- はにいいんざすかい ¥1,100
- はにいおんざろーど ¥1,900
- バイオレントソルジャー ¥1,800
- バットマン ¥2,000
- バリバリ伝説 ¥2,200
- バルンバ ¥1,000
- パズニック ¥1,000
- パックランド ¥800
- パラノイア ¥1,500
- パワーゴルフ ¥1,500
- パワードリフト ¥1,800
- パワーリーグ ¥400
- パワーリーグ2 ¥1,500
- パワーリーグ3 ¥2,500
- ビーボール ¥600
- ビクトリーラン ¥700
- PC原人 ¥1,000
- P・47 ¥1,700
- ファイアープロレス ¥3,000
- ファイナルブラスター ¥2,000
- ファイナルラップツイン ¥2,100
- フォゴットンワールド ¥1,000
- 不思議の夢のアリス ¥2,100
- ブラッディーウルフ ¥1,700
- ブルファイト ¥1,600
- ブレイクイン ¥2,000
- プロディア ¥600
- ヘビーユニット ¥1,000
- 弁慶外伝 ¥1,200
- フォーメーションサッカー ¥2,900
- 麻雀ウォーズ ¥1,900
- 麻雀学園 ¥4,600
- 麻雀学園マイルド ¥2,400
- 麻雀悟空スペシャル ¥1,200
- 魔界八犬伝シャダ ¥700
- 魔境伝説 ¥600
- 魔神英雄伝ワタル ¥800
- 魔動王グランゾード ¥800
- マニアックプロレス ¥1,400
- Mr.HELIの大冒険 ¥900
- めぞん一刻 ¥1,100
- メルヘンメイズ ¥2,500
- モトローダー ¥1,500
- 桃太郎活劇 ¥2,300
- 桃太郎伝説2 ¥3,000
- 桃太郎伝説ターボ ¥2,000
- USAプロバスケット ¥2,400
- 遊遊人生 ¥1,400
- ラスタン・サーガ2 ¥1,200
- ラビオレプススペシャル ¥1,700
- 琉 球 ¥1,400
- ロードランナー ¥1,200
- ロックオン ¥900
- ワールドコート ¥900
- ワールドスタジアム ¥600
- ワールドビーチバレー ¥1,900
- わいわい麻雀 ¥2,000
- ワラビー ¥2,300
- ワルキューレの伝説 ¥2,700
- ワンダーモモ ¥900
- トイショップボーイ ¥1,500
- どらぼっちゃん ¥1,600
- バーニングエンジェル ¥1,500
- ボーバーマン ¥2,200
- オーバーライド ¥1,900
- ガタッシュ ¥1,900
- ジャッキーチェンドラゴンロード ¥1,900
- S・C・I ¥2,000

■ゲームボーイソフト

- アストロラビー ¥900
- アスミックンワールド2 ¥700
- アフターバースト ¥800
- アメリカ横断ウルトラクイズ ¥1,200
- あやかしの城 ¥1,100
- アレサ ¥900
- 石 道 ¥800
- うおーズ ¥700
- ウルトラマン倶楽部 ¥700
- SDガンダム ¥700
- SDルパン三世 ¥600
- SDガンダム外伝ラクロアンヒーロー ¥1,100
- SDガンダム外伝 ¥1,700
- F-1スピリット ¥1,100
- F-1ボーイ ¥1,300
- F-1レース ¥1,300
- エモやんの20倍プロ野球 ¥900
- おさわがせペンギンボーイ ¥900
- オセロ ¥900
- カードゲーム ¥800
- かこむん蛇 ¥700
- 機動警察パトレイバー ¥1,000
- 鬼忍降魔録ONI ¥900
- キャデラック2 ¥600
- キュービリオン ¥600
- ギャザース ¥900
- 銀 河 ¥1,100
- クィックス ¥900
- クォース ¥800
- グレムリン2 ¥900
- ゴーストバスターズ2 ¥1,000
- コスモタンク ¥800
- コロダイス ¥900
- GO GOタンク ¥800
- ゴジラくん ¥800
- ゴルフ ¥800
- サイドポケット ¥1,000
- SAGA ¥700
- サガ2 ¥2,000
- 魁!男塾 ¥1,200
- サッカーボーイ ¥900
- シーサイドバレー ¥1,000
- 四川省 ¥700
- 上 海 ¥800
- 将 棋 ¥800
- じゃじゃ丸世界大冒険 ¥900
- スーパーチャイニーズランド ¥800
- スーパーマリオランド ¥800
- スコットランドヤード ¥900
- スヌーピー ¥700
- スパルタンX ¥1,400
- スペースインベーダー ¥600
- セレクション ¥800
- 倉庫番 ¥1,000
- 倉庫番2 ¥1,000
- ソーラーストライカー ¥600
- それ行け!阿弥陀君 ¥800
- ゾイド伝説 ¥900
- 対局連珠 ¥900
- タスマニア物語 ¥700
- ダックテールズ ¥1,000
- ダブルドラゴン ¥1,200
- ちびまる子ちゃん ¥1,000
- 茶茶丸パニック ¥900
- TWIN ¥900
- ツインビーだ! ¥1,200
- 詰碁パラダイス ¥1,100
- T・M・N・T ¥1,200
- テトリス ¥1,200
- テトリス(セット) ¥1,400
- テニス ¥600
- 天神怪戦 ¥900
- デスボール ¥800
- デッドヒートスクランブル ¥900
- 突撃ポンコツタンク ¥900
- トランプボーイ2 ¥1,000
- トランプボーイ ¥900
- ドクターマリオ ¥1,300
- ドラキュラ伝説 ¥600
- ドラゴンスレイヤー1 ¥1,100
- ドラゴンテール ¥1,100
- ネイビーブルー ¥800
- ネイビーブルー'90 ¥1,500
- 熱血くにおくん番外編 ¥1,500
- ネメシス ¥800
- 信長の野望 ¥1,800
- ハイパーロードランナー ¥600
- ハテナ?の大冒険 ¥1,100
- 爆裂戦士ウォーリア ¥600
- バックマン ¥1,200
- バットマン ¥1,000
- バトルシティー ¥1,000
- バトルピンポン ¥1,000
- バトルブル ¥1,000
- バトルユニット ¥900
- バブルゴースト ¥1,100
- バブルボブル ¥1,100
- バリーファイア ¥600
- バルダーダッシュ ¥1,000
- バルーンキッズ ¥900
- パイプドリーム ¥600
- パズニック ¥800
- パズルボーイ ¥700
- パズルロード ¥700
- パラソルへんべえ ¥900
- パラメデス ¥900
- パワーミッション ¥900
- 漂流少年キース ¥600
- 飛龍の拳外伝 ¥1,400
- ピットマン ¥700
- ピンボール ¥800
- ピンボールパーティー ¥800
- ファニーフィールド ¥600
- ファミスタ ¥1,400
- 不思議なブロビー ¥600
- フラッピースペシャル ¥600
- フリップル ¥600
- VSバトラー ¥700
- ブライファイター ¥800
- プロディア ¥700
- プリプリ ¥1,100
- プロレス ¥1,300
- ヘッドオン ¥1,000
- ベースボール ¥600
- ベースボールキッズ ¥600
- ベリウス ¥800
- ペインターモモピー ¥700
- ペンギンくんWARS ¥700
- ペンギンランド ¥700
- 北斗の拳 ¥600
- ボクシング ¥700
- ボンバーボーイ ¥1,400
- ポケットスタジアム ¥1,100
- ポパイ ¥800
- ポン太とヒナ子の珍道中 ¥900
- マジカルザウルス ¥900
- マスターカラテカ ¥600
- ミッキーマウス ¥800
- ミニバット ¥1,200
- モトクロスマニアックス ¥700
- モンスタートラック ¥900
- モンスターメーカー ¥1,100
- 役 満 ¥1,000
- らんま1/2 ¥1,100
- ルナランダー ¥700
- レーダーミッション ¥1,100
- レジェンド ¥1,000
- レッドアリーマ ¥1,000
- ロードスター ¥1,000
- LOST CITY ¥1,200
- ロックンチェイス ¥600
- ワールドボーリング ¥600
- コントラ ¥900
- チャイスHQ ¥900
- ファイナルリバース ¥800
- とつげきばれいしょんず ¥700

■ゲームギアソフト

- スーパーモナコGP ¥1,000
- ペンゴ ¥1,000
- コラムス ¥1,000
- 好 牌 ¥800
- ドラゴンクリスタル ¥1,000
- 上海II ¥1,000
- 倉庫番 ¥1,000
- ジャンクション ¥800
- ザ・プロ野球'91 ¥1,000
- タロットの館 ¥600
- パックマン ¥800

■スーパーファミコンソフト

- スーパーマリオワールド ¥3,800
- F-ZERO ¥3,500
- ボンバザル ¥2,000
- ポピュラス ¥3,800
- アクトレイザー ¥3,000
- グラディウス3 ¥3,800
- ファイナルファイト ¥3,800
- パイロットウィングス ¥3,000
- SDグレイドバトル ¥3,000

注 意 事 項

- 故障、落書き、ラベルのはがれ、汚れのひどいものは買い取れません。(箱、説明書のないものは各300〜500円引き。但し、箱、説明書は商品価値のあるものだけに限ります。)
- 18才未満の方は保護者の署名と印が必要です。(保護者の署名、印のないものや、当店にて買い取り不可能と判断した商品は返送できませんのでご注意ください。)
- 買い取り価格は商品の状態、及びソフトの人気、集まる本数により変動することがあります。
- 『買い取り申込書』に記入のうえ、ソフトと一緒に送って下さい。
- ソフトは郵便小包もしくは宅急便で送って下さい。送り状は必ず保管して下さい。ソフトの送料は、申込者の負担になります。
- 買い取り代金は現金書留か郵便為替にて送らせていただきます。(送金料は、現金書留は500円、郵便為替は300円を買い取り価格から引かれます。)
- 本体、ディスク、及びハイパーショットシリーズ、ガンシリーズ、ファミトレシリーズ、CDソフト攻略本は買い取り出来ません。

ソフトの送り先は!

ファミコンショップ おさるの館 やかた

〒553 大阪市福島区福島5-15-2 グラン・ビルド・永井803号

TEL06-458-0801

■ファミコンROMカセット

ア

アークティック	¥1,700
アイスクライマー	¥1,100
アイドル八犬伝	¥1.400
I love ソフトボール	¥1,300
アウトランダース	¥1,500
赤 影	¥1,200
悪魔くん魔界の罠	¥1,900
悪魔城スペシャルドラキュラ君	¥1,900
悪魔城伝説	¥1,300
悪魔の招待状	¥700
アストロファング	¥1,600
アテナ	¥800
アドベンチャーオブロロ	¥1,700
アバドックス	¥1,400
アフターバーナー	¥1,900
アメリカ大統領選挙	¥1,600
アメリカンフットボール	¥2,600
アメリカンドリーム	¥1,800
アルカノイド	¥1,600
アルカノイド2	¥1,400
アルゴスの戦士	¥700
アルテリオス	¥700
暗黒神話	¥800
イース	¥1,200
イース2	¥1,400
怒	¥1,000
怒2	¥1,400
怒3	¥2,000
いきなりミュージシャン	¥1,000
囲 碁	¥2,500
囲碁九路盤対局	¥3,200
囲碁指南	¥2,900
囲碁名鑑	¥2,900
井崎の競馬必勝学	¥3,200
維新の嵐	¥4,000
1943	¥2,200
1942	¥1,400
井出の実戦麻雀	¥2,800
イメージファイト	¥1,600
インセクターX	¥1,700
インドラの光	¥1,700
ヴィナス戦記	¥1,200
ウィザードリィ	¥1,900
ウィザードリィ2	¥1,200
ウィザードリィ3	¥1,700
WITS	¥1,400
ウィナーズカップ	¥2,000
宇宙警備隊	¥1,800
うっでぃぽこ	¥900
うる星やつら	¥1,100
ウルティマ	¥900
ウルティマ2	¥800
ウルトラマン倶楽部2	¥1,800
エアーウルフ	¥1,600
エアーフォートレス	¥1,000
ASO	¥1,000
エイトアイズ	¥900
エイリアンシンドローム	¥1,100
エキサイトバイク	¥700
SDガンダム3	¥2,800
SDガンダム2	¥1,500
SDバトル大相撲	¥1,600
SD戦国武将列伝	¥2,300
SDナイトガンダム物語	¥2,100
SDヒーロー総決戦	¥1,600
エスパ冒険隊	¥700
エッガーランド2	¥1,700
F-1レース	¥800
Mからの挑戦状	¥1,200
エモヤンの10倍プロ野球	¥2,300
エリュシオン	¥1,400
エルナークの財宝	¥900
エルロンド	¥900
エレベーターアクション	¥1,000
美味しんぼ	¥1,400
尾崎のホールインワン	¥2,200
オセロ	¥2,800
おそまつ君	¥2,000
落っことしとんじゃん	¥1,100
おニャン子 TOWN	¥800
オバケのQ太郎	¥900
オホーツクに消ゆ	¥1,000
オリュンポスの戦い	¥1,000

カ

怪傑ヤンチャ丸	¥1,500
貝獣物語	¥1,300
カイの冒険	¥700
帰ってきた軍人将棋	¥1,600
かぐや姫伝説	¥1,300
カケフ君のジャンプ天国	¥1,400
KAGE	¥900
影狼伝説	¥1,400
かってにシロクマ	¥1,700
株式道場	¥2,400
亀の恩返し	¥800
仮面の忍者花丸	¥1,200
仮面ライダー	¥1,900
カルノフ	¥800
川のぬし釣り	¥2,400
ガーディック外伝	¥900
ガーフィールドの一週間	¥1,400
GUN-NAC	¥1,900
がんばれゴエモン	¥1,000
がんばれゴエモン2	¥1,800
がんばれゴエモン外伝	¥1,200
がんばれペナントレース	¥700
ガンヘッド	¥1,500
キテレツ大百科	¥2,200
キャッスルエクセレント	¥700
キャッスルクエスト	¥600
キャデラック	¥700
キャプテンED	¥1,000
キャプテンシルバー	¥1,300
キャプテン翼	¥1,200
キャプテン翼2	¥2,400
究極タイガー	¥1,800
究極ハリスタ平成元年	¥900
京都財テク殺人事件	¥2,100
京都龍の寺殺人事件	¥1,300
キョンシーズ2	¥800
霧のロンドン	¥1,200
キングオブキング	¥2,100
キングコング2	¥600
キングスナイト	¥600
ギャラガ	¥1,300
ギャラクシアン	¥1,300
ギャリバン	¥1,400
ぎゃんぶらー自己中心派	¥2,400
ぎゃんぶらー自己中心派2	¥2,900
銀河英雄伝説	¥600
クインティー	¥700
クォース	¥1,300
QBスクランブル	¥2,600
孔雀王	¥1,400
孔雀王2	¥1,800
クレイジークライマー	¥1,400
グレートタンク	¥1,600
クロスファイヤー	¥1,600
黒鉄の勝ち馬伝説	¥2,400
グーニーズ2	¥600
グラディウス	¥1,000
グラディウス2	¥2,000
グレムリン2	¥2,000
けっきょく南極大冒険	¥1,300
ゲルナグール	¥600
ゲートイン	¥2,900
激亀忍者伝	¥1,500
激闘スタジアム	¥1,400
激闘プロレス	¥1,700
激突四駆バトル	¥1,000
ゲゲゲの鬼太郎	¥700
ゲゲゲの鬼太郎2	¥1,200
月風魔伝	¥700
ゲバラ	¥1,500
源平討魔伝	¥600
甲子園	¥2,400
コスモキャリア	¥800
コスモジェネシス	¥900
コズッミクイプシロン	¥800
コジミックウォーズ	¥900
コナミックスポーツ	¥1,300
コブラコマンド	¥1,400
コントラ	¥1,700
コンフリクト	¥1,700
ゴーストバスターズ	¥900
ゴジラ	¥2,100
御存知弥次喜多珍道中	¥1,200
ゴッドスレイヤー	¥800
五目ならべ	¥1,900
ゴルゴ13	¥800
ゴルゴ13第2章	¥1,400
ゴルフ	¥1,200
ゴルフっ子オープン	¥1,800

サ

サーカスチェリー	¥900
サイドポケット	¥1,300
西遊記ワールド	¥1,400
魁!男塾	¥1,400
サッカー	¥700
殺意の階層	¥1,000
里見八犬伝	¥1,100
砂漠の狐	¥1,500
サラダの国のトマト姫	¥1,100
サラマンダー	¥1,300
三国志(ナムコ)	¥2,400
三国志(光栄)	¥4,000
三国志2	¥4,700
サンサー・ラナーガ	¥2,900
サンダーバード	¥1,300
サンリオカーニバル	¥1,600
シェラザート	¥700
シティーコネクション	¥700
シャーロックホームズ2	¥1,900
シャフルパックカフェ	¥1,800
上 海	¥1,700
上 海2	¥2,000
将 軍	¥1,200
小公女セディ	¥900
新里見八犬伝	¥1,800
新人類	¥700
神仙伝	¥900
JJ	¥700
ジェニー	¥1.300
ジッピーレース	¥800
ジャイロダイン	¥700
ジャウスト	¥1,300
じゃじゃ丸撃魔伝	¥1,500
じゃじゃ丸忍法帳	¥600
じゃじゃ丸の大冒険	¥1,100
雀 豪	¥2,300
ジャンボウ	¥1,300
獣王記	¥1,600
ジンギスカン	¥2,400
水滸伝	¥4,400
スーパーエクスプレス殺人事件	¥700
スーパーコントラ	¥1,700
スーパースターフォース	¥700
スーパースタープロレス	¥2,100
スーパーゼビウス	¥600
スーパーダイナミックバトミントン	¥1,000
スーパーチャイニーズ	¥700
スーパーチャイニーズ2	¥1,700
スーパーピットフォール	¥800
スーパーピンボール	¥2,000
スーパーブラックオニキス	¥1,100
スーパーマリオ	¥1,700
スーパーマリオ3	¥2,800
スーパーマン	¥1,200
スーパーモンキー	¥800
スーパーラグビー	¥2,300
スーパーリアルベースボール	¥600
スカイキッド	¥700
スカイデストロイヤー	¥600
スケバン刑事3	¥900
スターウォーズ	¥900
スターゲイト	¥1,000
スターソルジャー	¥700
スティクハンター	¥1,000
STED	¥1,600
スパイVSスパイ2	¥900
スパルタンX	¥600
スプラッターハウス	¥900
スペースインベーダー	¥1,900
スペースハリアー	¥1,500
スペランカー2	¥800
スワット	¥1,200
聖飢魔2	¥800
星霊狩り	¥800
聖闘士星矢2	¥1,000
赤龍王	¥900
戦場の狼	¥700
Zガンダム	¥1,200
ゼビウス	¥700
全米プロバスケット	¥2,100
ソフトボール天国	¥2,100
ソルスティス	¥900
ソンソン	¥800
ZOIDS2	¥1,300
ゾイド中央大陸の戦い	¥1,300
ゾイド黙示録	¥1,900
ゾンビハンター	¥700

タ

タイガーヘリ	¥1,200
TITAN	¥1,600
タイトーグランプリ	¥2,200
タオ(道)	¥1,500
高橋名人の冒険島	¥1,000
たけしの戦国風雲児	¥900
武田信玄	¥1,300
武田信玄2	¥1,900
田代のプリンセスガイッパイ	¥1,700
戦いの挽歌	¥1,100
闘将ラーメン男	¥1,000
タッグチームプロレス	¥600
タッチ	¥900
谷川の将棋指南2	¥3,000
谷川の将棋指南3	¥3,400
田村光昭の麻雀ゼミナー	¥2,300
探偵神宮寺三郎	¥1,500
大戦略	¥3,000
ダイナマイトボール	¥1,600
大迷路	¥1,600
ダウンタウン熱血行進曲	¥2,800
ダウンタウン熱血物語	¥2,500
ダッシュ野郎	¥1,400
脱 獄	¥2,000
ダブルドラゴン	¥1,900
ダブルドラゴン2	¥1,700
ダンジョン&マジック	¥1,800
ダンジョン・キッド	¥1,800
チェイスHQ	¥2,000
チェスターフィールド	¥700
チップとデールの大冒険	¥1,700
ちゃっくんぽっぷ	¥700
チャンピオンシップ	¥700
中華大仙	¥1,900
超人ウルトラベースボール	¥1,000
チョップリフター	¥800
ツインビー	¥1,000
ツインビー3	¥2,400
つっぱり大相撲	¥1,400
釣りキチ三平	¥1,400
テクモボウル	¥2,400
鉄道王	¥2,300
鉄腕アトム	¥1,300
テトリス	¥2,300
テニス	¥900
寺尾のドスコイ大相撲	¥900
テラクレスタ	¥800
天地をくらう	¥2,000
10ヤードファイト	¥1,100
ディーヴァ	¥900
ディープダンジョン3	¥700
ディープダンジョン4	¥1,300
ディグダグ	¥1,200
ディグダグ2	¥1,000
DEJAVU	¥600
デッドフォックス	¥900
デビアス	¥600
デビルマン	¥1,200
電撃ビッグバン	¥1,000
東海道五十三次	¥800
東方見聞録	¥900
所のまもるもせめるも	¥1,500
トップガン	¥2,200
トップガン2	¥2,600
突然マッチョマン	¥1,100
トムソーヤの冒険	¥1,400
トライアスロン	¥1,400
東 風	¥2,100
ドアドア	¥1,000
独眼竜政宗	¥800
ドクターマリオ	¥2,200
ドナルドダック	¥1,800
ドナルドランド	¥1,900
ドラえもん	¥1.300
ドラえもんギガゾンビ	¥2,300
ドラゴンクエスト	¥1,700
ドラゴンクエスト2	¥1,300
ドラゴンクエスト3	¥1,300
ドラゴンクエスト4	¥1,700
ドラゴンニンジャ	¥900
ドラゴンバスター2	¥700
ドラゴンファイター	¥1,500
ドラゴンボールZ	¥2,800
ドラゴンボール	¥800
ドラゴンボール2	¥1,100
ドラゴンボール3	¥1,100
ドラゴンユニット	¥1,500
ドンキーコング	¥700
ドンキーコング算数遊び	¥800
ドンキーコングJr	¥600
ドンドコドン	¥1,800

ナ

内藤九段本将棋	¥1,600
ナイトライダー	¥2,000
中島悟のF-1ヒーロー	¥2,900
長靴をはいた猫	¥800
ナポレオン戦記	¥1,400
ナムコクラシック	¥2,400
なんてったってベースボール	¥1,900
2010	¥1,700
虹のシルクロード	¥2,500
ニチブツ麻雀3	¥2,200
日本一の名監督	¥2,200
忍者くん阿修羅の章	¥1,400
忍者COPサイゾウ	¥1,200
忍者じゃじゃ丸くん	¥600
忍者ハットリくん	¥600
忍者らホイ!	¥1,500
忍者龍剣伝	¥1,000
忍者龍剣伝2	¥1,600
熱血高校ドッジボール部	¥3,000
熱血高校ドッジサッカー	¥2,800
熱血硬派くにおくん	¥1,400
NOTH&SOUTH	¥1,800
信長の野望	¥2,700
信長の野望戦国群雄伝	¥4,500

ハ

ハイウェイスター	¥1,900
覇者の封印	¥1,000
ハットリス	¥2,000
ハッピィバースディバックス	¥1,500
花のスター街道	¥800
早打ちスーパー囲碁	¥1,100
半熟英雄	¥1,500
バーガータイム	¥700
バーズ・テイル	¥2,100
バーディーラッシュ	¥1,700
バードウィーク	¥700
パーフェクトボーリング	¥1,700
バイオ戦士ダン	¥700
バギーホッパー	¥700
爆笑!人生劇場	¥2,700
Bugってハニー	¥900
バットマン	¥2,200
バツ&テリー	¥800
バトルシティー	¥1,000
バトルフリート	¥2,500
バナナ	¥1,300
バルーンファイト	¥800
バルダーダッシュ	¥1,500
パーマン	¥2,000
パチ夫くん	¥2,900
パチ夫くん2	¥2,700
パチ夫くん3	¥3,100
パチコン	¥1,700
パリダカールラリー	¥1,900
パックマン	¥1,500
パックランド	¥700
パラメデス	¥1,700
ぱられるワールド	¥1,200
パロディウス	¥2,600
パワーサッカー	¥1,900
パワーブレイザー	¥1,500
必殺道場破り	¥1,100
ヒットラーの復活	¥1,200
火の鳥	¥900
100万$キッド	¥1,600
百鬼夜行	¥1,100
飛龍の拳	¥900
飛龍の拳2	¥900
飛龍の拳3	¥1,700
ビーバータイム	¥1,000
ビーバップハイスクール	¥700
ビックリマンワールド	¥2,000
ビバ・ラスベガス	¥2,000
ピンボール	¥900
ピンボールクエスト	¥1,000
ファイアーエンブレム	¥1,400
ファイティングゴルフ	¥2,100
ファイティングロード	¥1,400
ファイナルファンタジー	¥1,900
ファイナルファンタジー2	¥2,000
ファイナルファンタジー3	¥1,700
ファイナルミッション	¥1,600
ファイナルラップ	¥2,200
ファミコンウォーズ	¥2,000
ファミコン名人戦	¥2,900
ファミコン野球盤	¥1,300
ファミスタ'89	¥1,000
ファミスタ'90	¥1,800
ファミリークイズ	¥1,500
ファミリーサーキット	¥2,000
ファミリージョッキー	¥1,700
ファミリーテニス	¥1,900
ファミリーピンボール	¥1,700
ファミリーボクシング	¥1,200
ファミリー麻雀3	¥1,000
ファミリー麻雀	¥2,000
ファミリー麻雀2	¥2,000
ファンタジー	¥1,000
ファンタジーゾーン	¥1,100
ファンタジーゾーン2	¥1,500
フォトン	¥900
不思議なブロビー	¥1,000
不動明王伝	¥700
飛ingヒーロー	¥1,200
フラッピー	¥1,000
フリートコマンダー	¥2,700
フリップル	¥1,100
V'BALL	¥1,200
[illegible]ービーキッズ	¥1,200
ブライファイター	¥1,600
ブラックバス	¥1,600
ブラツクバス2	¥1,900
ブラッディウォリアーズ	¥1,800
ブルートレイン殺人事件	¥1,300
ブロディアランド	¥1,700
プーヤン	¥700
プレジデントの選択	¥1,400
プレデター	¥1,500
プロ野球?殺人事件	¥1,000
ヘビーバレル	¥1,000
ヘラクレスの栄光	¥700
ヘラクレスの栄光2	¥1,400
ベースボールスター	¥900
ベガスコネクション	¥1,700
ベストプレープロ野球	¥1,000
ベストプレープロ野球新データ	¥1,000
ベストプレープロ野球2	¥2,100
ペンギンくんWARS	¥1,200
彷魔が刻	¥900
ホームランナイター	¥600
ホームランナイター90	¥1,200
北斗の拳	¥900
北斗の拳2	¥1,000
北斗の拳3	¥1,500
星を見る人	¥700
ホステージ	¥1,400
ホッターマン	¥800
不如帰	¥2,200
ホワイトライオン伝説	¥1,000
本将棋	¥1,900
本 命	¥2,600
ボールブレイザー	¥600
ボンバーキング	¥700
ボンバーマン	¥1,000
ポートピア殺人事件	¥600
ポールツゥフィニッシュ	¥2,700
ポケットザウルス	¥1,000
ぽっくんモグラー	¥1,600
ポパイの英語遊び	¥800

マ

麻 雀	¥1,700
麻雀戦記	¥2,000
麻雀大会	¥3,400
殺人倶楽部	¥1,700
マイクタイソンのパンチアウト	¥1,700
マイトアンドマジック	¥2,400
魔界島	¥900
魔界村	¥700
マグナム危機一髪	¥1,100
MOTHER	¥1,600
魔 鐘	¥600
マジックジョン	¥1,700
摩蛇羅	¥1,500
マッドシティー	¥600
マッピー	¥900
マッピーキッズ	¥1,900
マッピーランド	¥1,300
松本株式必勝学2	¥800
魔天童子	¥2,000
マドゥーラの翼	¥800
マニアックマンション	¥900
マネーゲーム	¥1,800
マネーゲーム2	¥1,600
マハラジャ	¥1,400
マリオブラザーズ	¥1,300
水島新司の大甲子園	¥2,800
ミッキーマウス	¥1,500
水戸黄門	¥1,000
水戸黄門2	¥1,500
ミネルバトンサーガ	¥800
未来戦士ライオス	¥600
ミラクルロピット	¥1,000
ミリピイド	¥1,300
夢幻戦士ヴァリス	¥800
六三四の剣	¥800

- - - - - キリトリセン - - - - -

買取申込書(保護者同意書)		ソフト名
会員申込	する・しない	
会員番号		
住所 〒 TEL ( )		
氏名	年令 才	
保護者氏名 印		
学校名・勤務先		
お支払い方法 郵便為替・現金書留		合計本数 本

●買い取りのお申し込みはお一人様4本以上でお願いします。又、同じタイトルのソフトはお一人様1本までとさせていただきます。
●PCエンジンソフト、ゲームボーイソフト、メガドライブソフト、ゲームギアソフトは箱、説明書がないと買い取れません。

キリトリセン

おさるの館＊会員募集中!!

今 入会すると、先着50名様にすてきな
プレゼント!
すばらしい会員カードを発行するぞ!

会員特典

買取価格が100円UP!
通販価格が100円DOWN!

会員規約

年会費1,000円(商品代金より差し引きされます。)
有効期限は商品の到着、発送日より1年間。

10本以上の買取や通販を考えているキミは絶対お徳だ!!

君がソフトを買う値段

買取り値段+下記表上乗せ価格+送料(送料は地域により異なりますので☎にてお問い合わせ下さい。)

買取り値段	上乗せ価格
300円～ 900円	700円
1000円～1900円	1000円
2000円～2900円	1500円
3000円～3900円	1800円
4000円～4900円	2000円
4600円以上	2200円

君がソフトを買う場合はまず☎で在庫、価格を確かめて、受付番号、買いたいソフト名、住所、氏名、年齢、TEL番号を紙に書いて、その用紙といっしょに現金を現金書留で送って下さい。

ここは、すごいぞ！　買取王!!

パワーブレーザー	700円
バトルフリート	2,500円
バラメデス	1,200円
百鬼夜行	1,100円
100万$キッド	1,300円
必殺道場破り	1,300円
ヒットラーの復活	600円
火の鳥	900円
飛龍の拳2 ドラゴンの翼	1,000円
飛龍の拳3 5人の龍戦士	1,100円
飛龍の拳 奥義の書	1,100円
V'BALL	800円
ビーバップハイスクール	1,000円
ビックリマンワールド	1,400円
ビバ ラスベガス	2,500円
ピンボール	1,100円
ピンボールクエスト	800円
ファイティングゴルフ	2,800円
ビーバータイム	1,000円
ファイナルファンタジー	2,100円
ファイナルファンタジー2	2,500円
ファイナルファンタジー3	1,000円
ファイナルラップ	2,900円
ファミコンウォーズ	2,200円
ファミコン名人戦	3,100円
ファミコン野球盤	1,600円
ファミスタ'89開幕版!!	1,000円
ファミスタ'90	1,500円
ファミリークイズ	1,400円
ファミリーサーキット	2,100円
ファミリージョッキー	1,800円
ファミリーテニス	2,000円
ファミリーピンボール	1,500円
ファミリーボクシング	1,600円
ファミリーマージャン	2,000円
ファミリーマージャン2 上海への道	2,500円
ファンタジーゾーン2 オパオパの涙	1,600円
ファンタジーゾーン	1,100円
ファイナルミッション	900円
ブラッディ・ウォリアーズ	1,900円
不動明王伝	800円
フラッピー	1,400円
飛ingヒーロー	1,500円
フリートコマンダー	2,800円
フリップル	1,000円
ふしぎなブロビー	1,000円
ブービーキッズ	1,100円
ブルートレイン殺人事件	1,100円
ファミリーマージャン3	3,100円
プレジデントの選択	800円
プレデター	1,700円
プロ野球?殺人事件	1,100円
ファイヤーエンブレム	1,000円
ブライファイター	600円
ファンタジー	1,600円
ヘビーバレル	600円
ヘラクレスの栄光	700円
ヘラクレスの栄光2 タイタンの滅亡	1,000円
ベースボール	300円
ベガスコネクション	900円
ベストプレープロ野球	900円
ベストプレープロ野球 新データ	700円
ベストプレープロ野球2	1,500円
ぺんぎんくんWars	1,400円
ホームランナイター	400円
ホーリーダイバー	600円
ホールインワンプロフェッショナル	2,600円
彷魔が刻	500円
北斗の拳	1,200円
北斗の拳2	1,400円
北斗の拳3	1,400円
星をみるひと	900円
HOSTAGES(ホステージ)	1,300円
不如帰	1,500円
ホワイトライオン伝説	1,400円
本将棋	2,000円
本命	1,700円
ボールブレイザー	500円
ボコスカウォーズ	600円
ボンバーキング	500円
ボンバーマン	1,300円
ポートピア連続殺人事件	700円
POLE TO FINISH	2,700円
ぼっくんモグラー	1,100円
ポケットザウルス十王剣の謎	1,000円
ポパイ	1,000円
ポパイの英語遊び	1,100円
麻雀	1,700円
麻雀大会	3,600円
マーダークラブ(殺人倶楽部)	1,300円
マッド・シティ	400円
マッハライダー	1,100円
マッピー	1,400円
マッピーランド	1,700円
マイティボンジャック	600円
マッピーキッズ	1,700円
魔界島	1,300円
魔界村	800円
マクロス	700円
マグナム危機一髪	900円
マジック・ジョン	1,200円
MOTHER	2,100円
まじゃべんちゃー麻雀戦記	800円
摩陀羅(マダラ)	1,500円
松本亨の株式必勝学	400円
松本亨の株式必勝学2	400円
マドゥーラの翼	1,300円
マニアックマンション	1,100円
マハラジャ	1,300円
マリオブラザーズ	1,500円
マルサの女	600円
魔神英雄伝ワタル 外伝	1,300円
マイト アンド マジック	2,600円
ミッキーマウス不思議の国の大冒険	1,500円
水戸黄門	1,800円
水戸黄門2 世界漫遊記	1,500円
ミネルバトンサーガ	800円
未来戦史ライオス	700円
水島新司の大甲子園	2,300円
ミリピード	700円
夢幻戦士ヴァリス	600円
六三四の剣	700円
迷宮組曲	900円
迷宮島	600円
明治維新	1,300円
名探偵ホームズ Mからの挑戦状	1,900円
名探偵ホームズ 霧のロンドン殺人事件	1,300円
メタルフレーム サイバスター	2,000円
名門！第三野球部	400円
女神転生	1,600円
女神転生2	2,800円
メジャーリーグ	800円
めぞん一刻	1,500円
メタファイト	600円
メタルギア	700円
メトロクロス	1,100円
メルヴィルの炎	1,300円
もっともあぶない刑事	1,900円
モアイくん	1,700円
燃える！お兄さん	2,100円
燃えろ!!ジュニアバスケット	1,500円
燃えろ!!プロサッカー	1,900円
燃えろ!!プロテニス	1,200円
燃えろ!!プロ野球'88決定版	300円
燃えろ!!プロ野球 新	400円
モトクロス チャンピオン	1,400円
桃太郎伝説	1,800円
桃太郎電鉄	3,200円
森田将棋	3,200円
燃えろ！柔道WARIORS	700円
燃えろ!!プロ野球'90感動編	1,400円
妖怪倶楽部	800円
妖怪道中記	700円
横浜港連続殺人事件	500円
4人打ち麻雀	1,800円
ラスト ハルマゲドン	1,400円
ランボー	2,100円
リップルアイランド	1,100円
ルート16ターボ	1,200円
ルナーボール	1,200円
ルパン三世パンドラの遺産	2,200円
レーサーミニ四駆ジャパンカップ	1,200円
レッキングクルー	1,600円
霊幻道士	2,200円
レジェンド オブ ヒーロー トンマ	1,400円
レインボーアイランド	2,600円
ロードファイター	1,100円
ロードマン	1,700円
ロードランナー	300円
ローラーボール	2,100円
ローリングサンダー	600円
ロックマン	2,400円
ロックマン2	3,000円
ロットロット	800円
ロウオブザウエスト	400円
ロックマン3	2,800円
ロボコップ	1,700円
ロマンシア	1,100円
ワープマン	600円
ワールドスーパーテニス	1,000円
ワイワイワールド	1,100円
ワギャンランド	2,300円
ワルキューレの冒険	800円
わんぱくダック夢冒険	1,300円
ワールドボクシング	1,600円

PCエンジン

Rタイプ1	800円
Rタイプ2	1,600円
アフターバーナー2	1,400円
アウトラン	1,800円
アトミック・ロボキッド・スペシャル	1,500円
イメージファイト	1,500円
イース1・2	2,800円
ヴァリス2	3,100円
ヴォルフィード	900円
うる星やつら	2,000円
ヴァリス3	2,500円
エアロブラスター	1,900円
F1トリプルバトル	2,100円
F1ドリーム	2,600円
F1パイロット	1,100円
オーダイン	1,800円
オペレーションウルフ	1,500円
かっとび宅配くん	1,900円
カトちゃんケンちゃん	1,000円
カルメンサンディエゴを追え！世界編	700円
ガンヘッド	2,900円
究極タイガー	2,000円
キックボール	1,900円
KLAX	1,900円
源平討魔伝	1,500円
コズミックファンタジー 冒険少年ユウ	1,500円
コブラ	900円
ゴモラ・スピード	1,400円
これがプロ野球'90	2,000円
ゴールデンアックス	700円
サイコチェイサー	600円
最後の忍道	2,000円
サイドアーム	900円
サイバーナイト	2,000円
ザ・プロ野球	2,000円
サイバーコア	600円
地獄めぐり	1,300円
上海	900円
雀偵物語	2,300円
シティハンター	900円
J・Bハロルド	1,900円
シンドバッド 地底の魔宮	800円
ジャックニクラウス チャンピオンシップゴルフ	900円
獣王記(HuC)	1,000円
獣王記(CD-ROM)	1,000円
スーパーアルバトロス	1,600円
スーパーダライアス	1,900円
スーパーバレーボール	1,600円
スーパー桃太郎電鉄	2,000円
スプラッターハウス	2,000円
スペースインベーダー復活の日	700円
スーパー大戦略PCエンジン	1,000円
スーパースターソルジャー	1,400円
戦国麻雀	900円
ゼビウス ファードラウト伝説	2,000円
ソル・ビアンカ	1,400円
タイトーチェイスH.Q.	2,000円
武田信玄	1,100円
ダイ・ハード	2,000円
大地くんクライシス	2,000円
大魔界村	1,500円
ダウンロード	1,000円
ダブルリング	1,400円
超絶倫人ベラボーマン	2,000円
逐電屋藤兵衛	800円
天外魔境	1,000円
デコボコ伝説	2,100円
DIGITAL CHAMP(デジタルチャンプ)	1,000円
デス・ブリンガー	1,000円
デビル・クラッシュ	1,300円
虎への道	2,000円
ドラえもん	1,000円
ドロップロック ほらホラ	500円
ナグザットスタジアム	2,200円
謎のマスカレード	800円
ニュージーランドストーリー	600円
ニュートピア	1,000円
ニンジャウォーリアーズ	1,500円
熱血高校ドッジボール部PC番外編	1,400円
ネクタリス	800円
ネクロスの要塞	1,100円
バットマン	1,700円
バスティール	1,700円
バイオレントソルジャー	2,100円
パワードリフト	1,200円
パワーリーグ2	1,500円
パズニック	500円
パワーリーグIII	2,300円
飛装騎兵カイザード	1,000円
P47	1,000円
PC原人	2,000円
フォゴットンワールド	1,000円
ファイアープロレスリング	3,000円
ファイティングストリート	1,600円
ファイナルラップツイン	2,500円
フォーメーション・サッカー ヒューマンカップ'90	2,800円
ブラッディウルフならず者	2,000円
ブルファイト リングの覇者	1,500円
ブレイクイン	2,200円
不思議の夢のアリス	2,100円
プロテニスワールドコート	700円
ファイナルブラスター	2,100円
ヘビーユニット	1,000円
弁慶外伝	2,500円
北斗星の女	1,600円
麻雀学園	3,000円
麻雀刺客列伝 麻雀ウォーズ	1,000円
魔神英雄伝ワタル	1,000円
魔動王グランゾート	800円
マニアックプロレス明日への戦い	800円
麻雀学園マイルド 東間宗四郎登場	2,800円
Mr. HELIの大冒険	600円
みつばち学園	800円
めぞん一刻	800円
迷宮のエルフィーネ	800円
モトローダー	700円
桃太郎活劇	1,900円
桃太郎伝説ターボ	1,000円
モンスターレア	600円
USAプロバスケットボール	3,000円
ラビオ・レプス・スペシャル	1,100円
ラストハルマゲドン	2,800円
琉球	1,700円
ロードランナー ロストラビリンス	600円
ワイワイ麻雀	1,600円
ワンダーモモ	900円
ワルキューレの伝説	2,800円

メガドライブ

アトミック・ロボキッド	1,900円
アフターバーナー2	2,300円
アローフラッシュ	900円
エアーダイバー	2,000円
ゲイングランド	1,900円
ゴーストバスターズ	1,900円
コラムス	1,400円
鮫！鮫！鮫！	2,000円
サンダーフォース3	1,400円
シャドーダンサー	1,500円
スーパー・忍	2,000円
スーパー大戦略	2,500円
スーパーハングオン	2,000円
スーパーモナコGP	2,000円
スーパーリアルバスケットボール	1,100円
ソーサリアン	700円
大魔界村	1,500円
大旋風	1,100円
バーニングフォース	1,400円
FATMAN	2,100円
フェリオス	1,000円
ヘルファイアー	2,100円
マイケルジャクソンズムーンウォーカー	2,300円
モンスターレア	1,500円
レインボーアイランド	1,400円

ゲームボーイ

アレサ	600円
石道	800円
ウルトラマン倶楽部 敵怪獣ヲ発見セヨ	800円
SDガンダムSD戦国伝国盗り物語	800円
エモやんの20倍プロ野球	800円
キャデラック	500円
クオース	800円
クイックス	1,000円
Go Go TANK	600円
ゴジラくん	600円
魁！男塾	1,000円
シーサイドバレー	700円
上海	800円
将棋	700円
スーパーマリオランド	1,100円
ソーラーストライカー	400円
倉庫番	800円
倉庫番2	800円
ゾイド伝説	800円
ダブルドラゴン	1,500円
タスマニア物語	800円
タートルズ	1,000円
ちびまる子ちゃん	600円
テトリス	1,200円
テトリスセット	1,300円
テニス	700円
天神怪戦	800円
トランプボーイ2	900円
ドラキュラ伝説	800円
ドクターマリオ	1,500円
ネメシス	800円
ハイパーロードランナー	600円
バットマン	800円
バリーファイア	600円
パックマン	800円
ふしぎなブロビー	500円
プロディア	500円
ベリウスローランの魔獣	500円
ベースボール	800円
ボクシング	800円
魔界塔士SA・GA	1,100円
マスターカラテカ	600円
ミッキーマウス	800円
モトクロスマニアックス	600円
役満	700円
らんま1/2	1,200円
LOST CITY	500円

その他のソフトもどんどん買い取ります！

- 買い取り金額は、現金書留めにて送らさせていただきます。
- この表にないものは、電話で聞いてね。
  電話の受付時間は12：00AM～5：00PMです。
- ファミコンディスクのソフト、攻略本は買取出来ません。
- 価格が変更になった場合は、電話でお知らせします。この場合、買取が成立しない時は、当社送料負担にてソフトをご返送します。
- キズ、破損、汚れ、落書きのあるものは買取出来ません。
- 現金の発送には約2週間かかります。
- この買取表は、2月20日まで有効です。

★おもちゃ屋さん、ファミコン屋さん、卸屋さん、新品、特価処分品買取します。ご一報下さい。

キャンパス

〒475 愛知県半田市星崎3-22-8 丸新ビル3F
「キャンパス買取」係

☎0569-24-5251

電話受付、お昼12時から夕方5時まで（土、日曜、祭日休み）

買います！買います！そのソフト

買取価格表

ファミコン

アークティック	1,800円
アーガス	700円
アーバンチャンピオン	700円
アイギーナの予言	800円
アイスクライマー	1,500円
アイドル八犬伝	2,000円
I Loveソフトボール	900円
アウトランダーズ	1,600円
蒼き狼と白き牝鹿ジンギスカン	1,800円
蒼き狼と白き牝鹿ジンギスカンCD付き	2,100円
赤影	1,900円
悪魔城スペシャル ぼくドラキュラくん	1,400円
悪魔くん 魔界の罠	1,800円
悪魔城伝説	1,000円
悪魔の招待状	800円
アストロファング	1,200円
AD & D ヒーローオブランス	2,000円
アテナ(カセットテープ付)	1,500円
アトランティスの謎	700円
アドベンチャーズ オブ ロロ	2,200円
アバドックス	1,600円
アフターバーナー	1,400円
アメリカ大統領選挙	1,100円
アメリカンドリーム	1,300円
アメリカンフットボール	2,800円
アルカノイド(コントローラー付)	800円
アルカノイド2(コントローラー付)	800円
アルゴスの戦士	1,000円
アルテリオス	600円
暗黒神話	700円
イーアルカンフー	700円
イース	1,000円
イース2	1,300円
いっき	500円
怒	1,600円
怒2	1,400円
怒3	2,100円
いきなりミュージシャン	1,300円
囲碁九路盤対局	3,600円
囲碁指南	3,100円
囲碁名鑑	3,700円
井崎修五郎の競馬必勝学	1,700円
1943	2,400円
1942	2,000円
井出洋介名人の実戦麻雀(コントローラー付)	3,800円
イメージファイト	1,000円
インドラの光	1,600円
WIT'S	700円
ウィザードリイ	2,300円
ウィザードリィ2	1,400円
ウィザードリィ3	1,500円
ウィナーズカップ	2,300円
ウイロー	500円
うっでいぽこ	1,000円
宇宙船コスモキャリア	600円
うる星やつら	1,500円
ウルティマ	800円
ウルティマ2 聖者への道	700円
ウルトラマン倶楽部2 帰ってきたウルトラマン倶楽部	1,400円
ヴォルガード2	900円
ヴィナス戦記	600円
ASO	1,000円
エッガーランド2	2,300円
エアーウルフ	1,700円
SD戦国武将列伝 烈火のごとく天下を盗れ	1,900円
エイリアンシンドローム	700円
エキサイトバイク	1,100円
エクセリオン	700円
エグゼドエグゼズ	800円
SDガンダムワールドガチャポン戦士2 カプセル戦記	1,100円
SDバトル大相撲・平成ヒーロー場所	1,000円
SDヒーロー総決戦	600円
F1レース	1,200円
エモヤンの10倍プロ野球	2,100円
エリュシオン	1,500円
えりかとさとるの夢冒険	1,200円
エレベーターアクション	1,300円
SDガンダム外伝ナイトガンダム物語	2,600円
美味しんぼ	1,200円
オセロ	3,200円
おそ松くん	2,600円
おにゃんこTOWN	1,400円
オバケのQ太郎	1,500円
オペレーションウルフ	600円
オホーツクに消ゆ	1,100円
オリュンポスの戦い	500円
かってにシロクマ	2,100円
快傑ヤンチャ丸	900円
貝獣物語(マップ)	1,300円
GUN・NAC	1,000円
帰って来た軍人将棋なんやそれ	1,100円
かぐや姫伝説	1,600円
カケフくんのジャンプ天国	1,600円
KAGE	800円
影の伝説	500円
影狼伝説	1,400円
株式道場	1,000円
仮面の忍者花丸	1,300円
仮面ライダー倶楽部	2,900円
カラテカ	900円
カルノフ	1,200円
ガーフィールドの1週間	1,900円
元祖西遊記スーパーモンキー大冒険	1,000円
がんばれゴエモン2	2,100円
がんばれゴエモンからくり道中	1,200円
がんばれゴエモン外伝 きえた黄金キセル	1,000円
ガンヘッド	1,400円
キャデラック	500円
キャプテンED	900円
キャプテンシルバー	1,100円
キャプテン翼	1,700円
キャプテン翼2 スーパーストライカー	2,200円
究極タイガー	1,200円
京都財テク殺人事件	1,800円
京都花の密室殺人事件	400円
キョンシーズ2	1,400円
キテレツ大百科	1,900円
キングオブキングス	2,300円
キングコング2	1,200円
キングスナイト	1,000円
キン肉マン マッスルタッグマッチ	600円
ギャラガ	1,700円
ギャラクシアン	1,500円
ギャリバン	1,300円
ぎゅわんぶらあ自己中心派	2,100円
ぎゅわんぶらあ自己中心派2	2,800円
キャッスルクエスト	700円
クォーターバックスクランブル	3,200円
孔雀王	1,600円
孔雀王2	1,000円
クレイジークライマー	2,000円
黒鉄ヒロシの予想大好き	1,300円
クロスファイアー	2,100円
グーニーズ2	500円
グラディウス	1,000円
グラディウス2	2,300円
グレートタンク	1,900円
クォース	900円
けっきょく南極大冒険	1,800円
ケルナグール	600円
月風魔伝	1,200円
激亀忍者伝	1,700円
激闘スタジアム	1,300円
激闘プロレス	1,500円
激突四駆バトル	700円
ゲゲゲの鬼太郎	700円
ゲゲゲの鬼太郎2	1,000円
ゲバラ	2,300円
ゲートイン	900円
甲子園	1,600円
コズミックイプシロン	800円
コズミックウォーズ	800円
コナミックスポーツインソウル	1,300円
コブラコマンド	1,500円
魂斗羅	1,700円
コンフリクト	1,900円
ゴーストバスターズ	1,100円
ゴッドスレイヤー	500円
ゴジラ	2,600円
御存知弥次喜多珍道中	1,100円
五目ならべ	1,300円
ゴルゴ13第2章	500円
ゴルフ	1,500円
ゴルフッ子オープン	1,100円
サッカー	1,100円
サイドポケット	1,500円
西遊記ワールド	1,600円
三国志2	2,500円
里見八犬伝	1,300円
真田十勇士	700円
砂漠の狐	1,300円
サンリオカーニバル	1,100円
沙羅曼蛇(サラマンダ)	1,400円
三国志(光栄)	4,100円
三国志 中原の覇者	2,700円
サンサーラ・ナーガ	2,800円
サンダーバード	1,100円
さんまの名探偵	800円
ザ・トライアスロン	1,300円
ザ・ブラックバス	900円
ザ・ブラックバス2	1,900円
ザ・マネーゲーム	1,300円
ザ・マネーゲーム2	700円
ザ・ロードオブキング	600円
上海	1,400円
上海2	1,300円
小公子セディ	900円
シティーコネクション	600円
新里見八犬伝	1,500円
神仙伝	900円
ジェイジェイ	500円
ジャイロダイン	800円
シャッフルバックカフェ	1,400円
じゃじゃ丸の大冒険	1,000円
じゃりン子チエ	500円
ジャンボウ	1,100円
獣王記	1,100円
ジッピーレース	800円
ジャンピンキッド	1,900円
じゃじゃ丸撃魔伝	800円
スーパーアラビアン	400円
スーパー魂斗羅	1,100円
スーパースターフォース	1,000円
スーパースタープロレスリング	2,400円
スーパーゼビウスガンプの謎	700円
スーパーダイナミックスバトミントン	1,900円
スーパーチャイニーズ	900円
スーパーチャイニーズ2	1,300円
スーパーピットフォール	1,000円
スーパーピンボール	2,700円
スーパーブラックオニキス	500円
スーパーマリオブラザーズ	1,700円
スーパーマリオブラザーズ3	2,200円
スーパーマン	1,000円
スーパーラグビー	2,400円
スーパーリアルベースボール	800円
スウィートホーム	700円
スカイキッド	900円
スカイデストロイヤー	1,100円
スクウェアのトム・ソーヤ	400円
スケバン刑事3	1,000円
スターウォーズ	1,400円
スターゲイト	600円
スターソルジャー	600円
スターフォース	700円
スターラスター	600円
スティックハンター	800円
STED	1,400円
スパルタンX	800円
スプラッタハウス	1,300円
スペースインベーダー	1,400円
スペースハリアー	1,400円
スペランカー	700円
スペランカー2勇者への挑戦	700円
SWAT(スワット)	600円
水滸伝	3,000円
水滸伝CD付き	3,200円
聖飢魔2悪魔の逆襲	800円
星霊狩り	900円
聖闘士星矢黄金伝説	500円
聖闘士星矢黄金伝説完結編	500円
赤龍王	600円
セクロス	700円
戦場の狼	900円
Zガンダムホットスクランブル	1,400円
ゼビウス	800円
全米プロバスケット	2,300円
ソフトボール天国	2,400円
ソロモンの鍵	1,000円
ゾイド黙示録	2,200円
ゾイド2ゼネバスの逆襲	1,100円
ゾイド中央大陸の戦い	1,300円
ソルスティス	1,100円
タッグチームプロレスリング	700円
タッチ	600円
タイガーヘリ	600円
TITAN-タイタン-	1,800円
タイトーグランプリ	2,700円
タイトーチェイスH.Q.	1,500円
太陽の神殿	700円
TAO～道～	1,300円
高橋名人の冒険島	1,500円
たけしの戦国風雲児	800円
探偵 神宮寺三郎 時の過ぎゆくままに	2,000円
武田信玄	900円
武田信玄2	1,500円
田代まさしのプリンセスがいっぱい	2,200円
闘いの挽歌	1,700円
闘将!!拉麺男	800円
谷川浩司の将棋指南2	3,500円
谷川浩司の将棋指南3	3,500円
大戦略	3,200円
ダイナマイトボウル	2,400円
ダウンタウン熱血行進曲	2,900円
ダウンタン熱血物語	2,500円
脱獄	2,000円
双截龍(ダブルドラゴン)	1,800円
双截龍2(ダブルドラゴン2)	1,700円
ダンジョン&マジック	1,300円
ダッシュ野郎	1,500円
チェスターフィールド	700円
ちゃっくんぽっぷ	1,000円
チャンピオンシップロードランナー	700円
中華大仙	1,500円
中国雀士ストーリー・東風	2,200円
チョップリフター	700円
超人ウルトラベースボール	1,000円
チップとデールの大作戦	1,200円
つっぱり大相撲	1,500円
ツインビー	800円
ツインビー3	2,000円
つりキチ三平ブルーマーリン編	1,600円
TM NETWORK ライブインパワーボウル	700円
鉄道王	2,800円
鉄腕アトム	1,400円
テトリス	2,300円
テニス	1,400円
テラクレスタ	1,000円
天地を喰らう	2,200円
10ヤードファイト	1,300円
ディーヴァ	1,200円
ディープダンジョン3	700円
ディープダンジョン4	800円
ディグダグ	1,600円
ディズダグ2	1,300円
デッドフォックス	800円
デビルマン	1,500円
テクモボール	2,400円
トップガン	2,700円
トップガン デュアルファイターズ	2,900円
東海道五十三次	700円
東方見聞録	600円
所さんのまもるもせめるも	2,200円
突然！マッチョマン	1,100円
トム・ソーヤーの冒険	1,000円
トランスフォーマー コンボイの謎	1,100円
とんじゃん	900円
ドアドア	1,300円
独眼竜政宗	1,200円
ドナルドダック	2,400円
ドナルドランド	2,100円
ドラえもん	2,000円
ドラゴンクエスト	1,800円
ドラゴンクエスト2悪霊の神々	1,600円
ドラゴンクエスト3そして伝説へ…	1,900円
ドラゴンクエスト4導かれし者たち	2,000円
ドラゴンスクロール	500円
ドラゴンスピリット	1,000円
ドラゴンスレイヤー4	600円
ドラゴンニンジャ	700円
ドラゴンバスター	1,000円
ドラゴンバスター2闇の封印	700円
ドラゴンボール 神龍の謎	1,300円
ドラゴンボール2大魔王復活	1,300円
ドラゴンボール3悟空伝	1,000円
ドラゴンユニット	1,100円
ドラゴンボールZ	2,300円
ドンキーコング	1,100円
ドンキーコング3	1,100円
ドンキーコングJR.	600円
ドンキーコングJR.の算数遊び	900円
ドンドコドン	1,400円
ドクターマリオ	2,100円
ドラゴンファイター	600円
ナイトライダー	2,200円
中嶋悟 F-1 ヒーロー	2,100円
長靴をはいた猫 世界一周80日大冒険	500円
ナポレオン戦記	1,400円
ナムコクラシック	2,900円
なんてったってベースボール	1,700円
西村京太郎ミステリースーパーエクスプレス殺人事件	800円
忍者くん阿修羅の章	1,100円
忍者くん魔城の冒険	1,300円
虹のシルクロード	3,100円
忍者じゃじゃ丸くん	1,200円
忍者ハットリくん	700円
忍者らホイ！	2,000円
忍者龍剣伝	700円
忍者龍剣伝2	800円
ニチブツ麻雀III・マージャンGメン	2,000円
2010～Street Fighter～	800円
日本一の名監督	1,200円
熱血高校ドッジボール部	2,900円
熱血硬派くにおくん	1,800円
熱血高校ドッジボール部サッカー編	2,600円
信長の野望	3,100円
信長の野望・戦国群雄伝	5,100円
信長の野望・戦国群雄伝CD付き	5,200円
ハットリス	1,100円
ハイウェイスター	2,300円
覇邪の封印	1,800円
パニックスペース	1,800円
半熟英雄	1,500円
バーガータイム	1,400円
バーディーラッシュ	2,500円
バットマン	1,900円
バイオ戦士DAN	700円
パーマン	2,100円
バギーホッパー	1,300円
爆笑人生劇場	3,100円
Bugってハニー	800円
ハッピーバースディバッグス	800円
バトルシティー	1,400円
バナナ	1,900円
パロディウスだ	2,300円
パチ夫くん3	2,800円
バルダーダッシュ	600円
パーフェクトボーリング	1,300円
パックマン	2,200円
バーズテール	2,600円
パチ夫くん	3,200円
パチオくん2	3,100円
パチコン	2,200円
パリ・ダカールラリー・スペシャル	2,300円
パワーサッカー	1,600円
パンチアウト	1,900円

キリトリ線

買取り申込書(保護者同意書)

保護者氏名 ㊞

本人氏名　　年齢　　歳　　学校名

住所 〒　　勤務先

電話番号　—　—

ソフト名	合計本数　本
1	6
2	7
3	8
4	9
5	10

キリトリ線

申込みシール ゲームボーイ 3月号

必ず読んでね!!

- 18歳未満の方は、保護者の氏名記入、捺印が必要です。
- 買取の申し込みは、5本以上でお願いします。
- 左の「買取り申込書」(又は別の紙でも可)に記入の上、ソフトといっしょに送って下さい。用紙に書ききれない場合は、別の紙に申し込みシールをはってソフトといっしょに送って下さい。
- ソフトは郵便小包、もしくは宅急便で送ってください。送り状は必ず保管して下さい。ソフト送料は、申込者の負担になります。
- 現金書留の料金(500円)は無料です。
- 同じタイトルのソフトは、御一人1本までとさせていただきます。
- ソフトの買取金額は、箱、説明書、附属品がそろっていない場合、この表の金額の半額となります。

指導実績20有余年。今すぐデンワかハガキで資料　セットをもらって下さい。

背は必ず伸びる

上嶋式伸長法

長身資料セットを無料贈呈

キミにとって、今が人生最後の伸長チャンス!!この最後のチャンスに伸ばせるだけ伸ばしておきなさい。

東西科学の粋を結集した、このすばらしい伸長法の特徴は、伸び悩む根本原因を撃滅し、背をいやが上にも伸ばすこと。これを可能にするのが「上嶋式伸長４大条件」。すなわち①成長部分への直接刺激、②効果的ホルモン分泌、③栄養吸収力の確保、④精神の安定の４つです。上嶋式を実行すれば、条件は簡単に整いますから、実行直後から効果が期待できるのです。今回、伸長の権威上嶋先生の全面協力により1対1の個人指導が可能になりましたので、キミの体質に合ったキミだけへの指導により、一層す早い効果が期待できます。実行は朝晩15分ずつ、スペースは畳一枚で充分。今までにいろいろな長身法を試してもダメだった人、ここしばらく伸びていない人には絶対に見のがせません。さあ、今こそ希望身長をめざせ！

私についてきなさい。

指導主管　上嶋修弘

伸長研究は私のライフワーク。私のすべてを出して、キミを伸ばします。期待して下さい。

今なら無料でもらえる、長身資料セットの内容

●常識を打ちやぶる伸長法セット●伸びるための条件集●正しく伸ばすQ＆A●無料伸長指導申込用紙

キケンな薬や器具は一切不要!!

●もちろん、無理なトレーニングや食事制限もありません！

人間の体質は１人１人違っています。だから背を伸ばしたい人全員に同じ指導をしても、同じ効果が出ません。この従来の伸長法の盲点を初めて、見事に解決したのが上嶋式伸長法です。従来の、西洋科学に偏った伸長法の盲点を東洋科学でうめた、画期的方法です。ムリな食事制限や運動もせず、しかも短期間ですごい効果が期待できます。これは、先生の指導により、キミの体質に合った個別の伸長法を行なうからです。今スグ、資料を請求して、チャンスを手にして下さい。

長身案内資料セットのもらい方

ハガキでのもらい方

無料で長身案内資料セット送れ
●〒　●住所
●氏名●生年月日
●TEL　●職業
●配達希望時刻
●現在の身長
●希望の身長

41円　222　横浜市港北局　第55号　サンマリオ　伸長46H係

デンワでのもらい方　横浜045(432)3564
(年中無休：A.M.9:00～P.M.7:00まで)

まだあきらめるのは早すぎます　近視は回復する

目標　左右1.5

メガネ、コンタクトにさようなら　欧米では常識の視力回復秘法

今なら視力アップの資料セット**無料**

器具や薬は一切不要、自宅で一人で視力アップ！

欧米では、視力が低下したらトレーニングで回復できる事が常識となっています。わが国では、視力低下が社会問題になり、ようやく最近になって視力回復が必要であり、可能であることが認識されてきました。ここに公開する上嶋式視力回復法は、各種視力回復法を総合的にまとめ、日本人にあった内容にしてありますので、誰でも自宅ですぐできます。

▶近視は遺伝ではない！

本当に視力回復できるのか不安な方、ご安心を。遺伝等による近視の原因はわずか５％、残りの95％は、テレビの影響や、睡眠不足、精神的な混乱、疲労などにより、視力が低下した仮性近視と言われています。しかし、そのままにしておいたり、メガネやコンタクトレンズを使っていると、ますます視力が悪化し、真性近視になってしまうことも！だから、視力回復法を一日も早く始めるべきなのです。

▶自然回復力がカギだった

目には生活に必要な能力として、1.5程度の視力が備わっています。また、私達には、視力が低下すると元に戻そうとする自然回復力が備わっています。つまり、近視の人も視力をアップする力をもともと持っているのです。しかし、何らかの原因により、その自然回復力が弱まっているため、近視になっていることが多いのです。この自然回復力をひき出すのが、上嶋式視力回復法です。近視には屈折性と軸性および、その複合型があります。上嶋式視力回復法では、それぞれの回復法を公開し、視力低下の原因を一つ一つ解消してしまいます。しかも永年、全国各地の教室で実施され成果が確かめられている内容なので、わかりやすく、誰でもすぐできます。

今なら無料でもらえる視力案内資料セットの内容

●常識をうちやぶる視力回復法セット
●視力回復のための条件集
●正しく回復させるQ＆A
●無料視力回復指導申込用紙

◀視力回復実績▶

メガネがいらなくなった
八巻夏子(21才)約１ヵ月
右0.2→0.6、左0.3→0.6
もう長いこと目が悪かったので、まさか視力が上がるとは！メガネもほとんど必要なくなりました。

本当だった視力アップ!!
加藤さん(21才)
右0.3→1.5、左0.7→1.5
今まで他の方法では効果がなかった。上嶋式のように本当に成果が上がる実行法は、多くの人に知ってほしいと思う。

私が責任を持って指導致します。

永年、全国各地の教室で実行し、成果のあった内容を私が責任を持って指導致します。

指導主管　上嶋修弘

視力案内資料セットのもらい方

ハガキでのもらい方

無料で視力案内資料セット送れ
●〒　●住所
●氏名　●年令
●TEL　●職業
●配達希望時刻
●現在の視力(右・左)
●希望の視力(右・左)

41円　222　横浜市港北局　第55号　サンマリオ　視力46H係

デンワでのもらい方　横浜045(432)3564
(年中無休：A.M.9:00～P.M.7:00まで)

横浜市港北区日吉1-7-1

モンスターメーカー特集

モンスターメーカーの歴史

'88 12月　カードゲーム『モンスターメーカー』発売
モンスターメーカーのルーツ　ファンタジーカードゲームの誕生

'89 3月　カードゲーム『マジックスター』発売
モンスターメーカー外伝

'89 5月　カードゲーム『モンスターメーカー2』発売
ドラゴン退治が目的

'89 9月　カードゲーム『モンスターメーカー3　日本妖怪』発売
日本を舞台に、妖怪相手の対決

'89 10月　カードゲーム『モンスターメーカー4　4つの神秘』発売
地・水・風・火、4つのエレメントのトレジャーハント

'89 12月　カードゲーム『モンスターメーカー5　ソフィア聖騎士団』発売
7つの宝石をめぐる光と闇の軍団の激突

'90 1月　カードゲーム『モンスターメーカー　ダンジョンウォーズ』発売
4人の魔術師の知力と魔力をつくしたダンジョンでの魔法合戦

'90 4月　カードゲーム『モンスターメーカー学園』発売
学園版モンスターメーカー　外伝2
めざせ！　究極の男女交際

'90 6月　カードゲーム『モンスターメーカー学園祭』発売
学園版モンスターメーカー第2弾　外伝3
舞台は学園祭、イベントでもりあがれ！

'90 5月より　RPGコミック（隔月刊　翔企画）にマンガ（モンスターメーカーサガ）連載開始

'90 8月　ボードゲーム（SFシリーズ『モンスターメーカー　ドラゴントレジャー』発売
ドラゴンに奪われた財宝を取り戻すことが目的

'90 9月　ボードゲーム（SFシリーズ『モンスターメーカー　デーモンスレイヤー』発売

'90 初春　モンスターメーカーキャラクターフィギュア（コトブキヤ発売開始（10月現在27点発売）

そして…

'90 12月　ゲームボーイ版モンスターメーカー　ソフエルより発売予定!!

'90 10月　カードゲーム『モンスターメーカー6　7人の魔術士』発売

'90 11月　ボードゲーム『モンスターメーカー　ダンジョンウォーズ2（ファイター編）』発売

'90 11月　ボードゲーム（SFシリーズ『モンスターメーカー　ドラゴンアタック』発売

'90 12月　カードゲーム『モンスターメーカー学園修学旅行』発売

'91 2月　ボードゲーム（SFシリーズ『モンスターメーカー　宇宙商人』発売

この先はまだ秘密……

ダンシネインの森

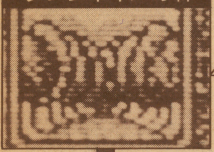

下の森は、さらにここまで続くほど深い。そしてこの奥にこそ、オークを支配するオークの王がいるんだ

死人の塔

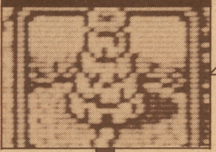

盗賊のハーンを雇っておけば、この塔に侵入することができるんだが。中にはアンデッドモンスターがたくさんいるぞ！

レッドストーン洞窟

ウルム遺跡

ダンシネインの森

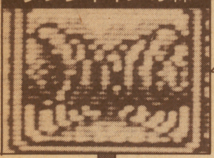

この不気味な森はオーク達の住む森で、軍を結成してキャメロット城やケフル城を脅かしている

ケフル城

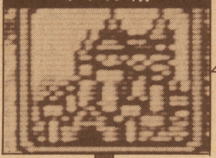

ケフル王の一人娘キャサリン姫は、夢魔のナイトメアに取り憑かれてしまった。姫の夢の中に入ってナイトメアを退治しなくては…

沈黙の塔

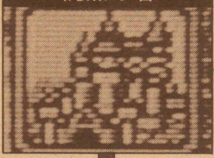

カーゴイルの守るこの塔は、昔はガーラという魔導師が、モンスターを呼び出すために建てたものだったが、今はこの塔も…

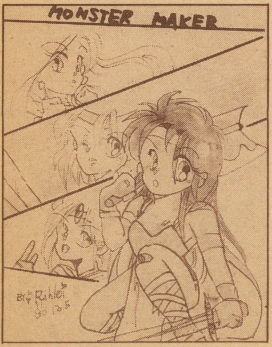

▲和歌山県／鈴麗　三手三、この娘にポイントあげてよ！

コボルトの穴

コボルトの盗賊団がこの洞窟を住み家にしている。彼らは近くの城に入りこみ、盗みなどを働いて悪さをし続けている

城の地下道

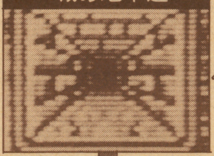

城の地下へは秘密の地下道がある。ここは外から入るものだったが、ここに巨大なねずみが住みついてしまったのだ

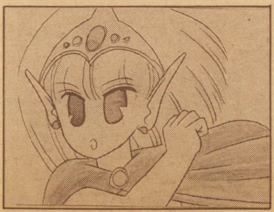

キャメロット城

ここが勇者達のスタート地点だ。王は毎夜響く不気味な音を不審に思っているようだ。この原因を調査することが、最初の冒険だ

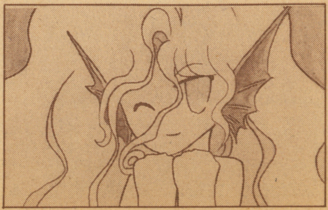

キャラクター紹介

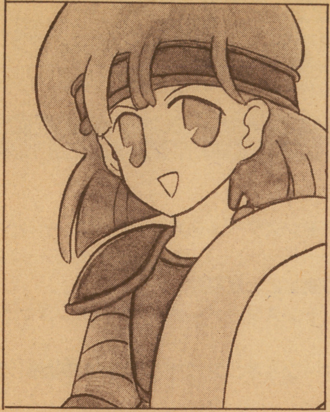

ローラン

▲フランク族の若者である彼は、修行と偽って気ままな旅をしている。能力的にこれといったものはないが、逆に全てをこなせるといえる?

能力値　HP40
つよさ7　はやさ5
ちりょく5　うん6

ミリエーヌ

▲人一倍正義感の強い女剣士。今回自分の腕を試せそうだということで冒険を引き受ける。身のこなしはピカーだが、体力に若干の不安あり

能力値　HP34
つよさ7　はやさ
ちりょく8　うん5

タムローン

▲冒険が大好きな放浪の剣士。彼はこの国に立ち寄り、この国の謎というものを知る。そして彼の戦いはキャメロット城に始まった

能力値　HP36
つよさ9　はやさ7
ちりょく3　うん7

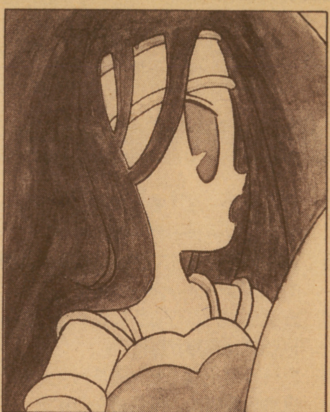

ディアーネ

▲王様のプリンセスなのだが、ある日、天啓を受け、勇者として旅に出る。運がとても強いので敵から逃げるのが得意なキャラクター

能力値　HP44
つよさ44　はやさ4
ちりょく7　うん10

モンスターメーカーというと、カードゲームの火つけ役といえる程有名なものだが、今回そのビッグタイトルのゲームボーイ版が発売ということもあり、ファンの人も大喜びであることと思います。かくいう私もこのシリーズのファンであります。

さて、そんなことは置いときまして、本題に入りましょう。

このゲームは世界観が今までとは違い、すべてはカードによって構成されている。人や動物、そして自然も……。

こんな変わった世界になったのはなぜか？ その鍵をにぎるのが、この世界の北にいるというカードの王…。

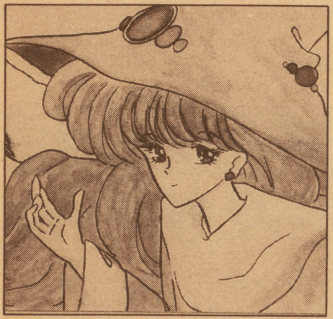

▶カード王とは一体何者なのであろうか…。そして、この世界の謎とは一体…

▼この巨大ネズミが壁をひっかいていた。これが不審な音の正体だった！

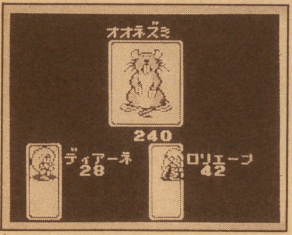

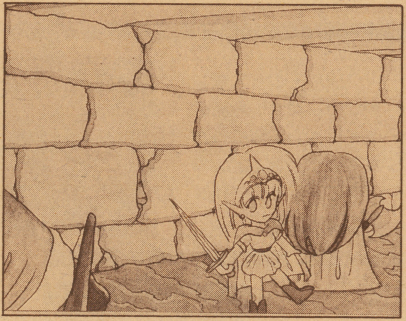

▲王様は城の地下道が気になるらしい。全てはここから始まった

▼地下道の問題を解決したのもつかの間、今度は王様の王冠が盗まれたという

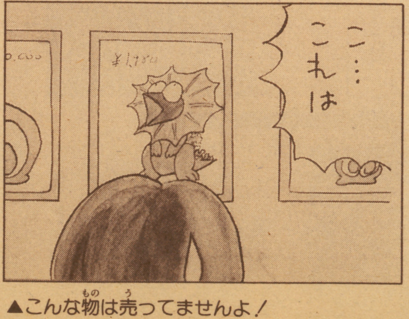

▲こんな物は売ってませんよ！

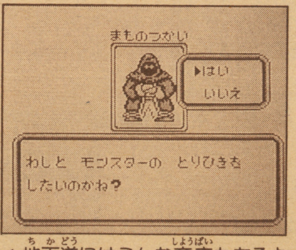

▲地下道にはこんな商売もあるようですが、あなたもお一つどうですか？ ゴブリンが安いよ！

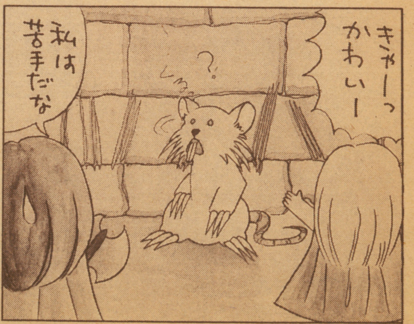

▼このコボルトが王冠を盗んだ張本人。ちゃっかり頭にかぶって、オレの方が似合うだろ? だって

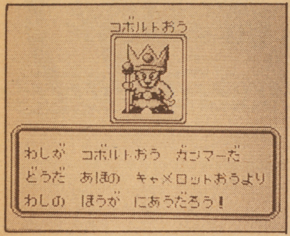

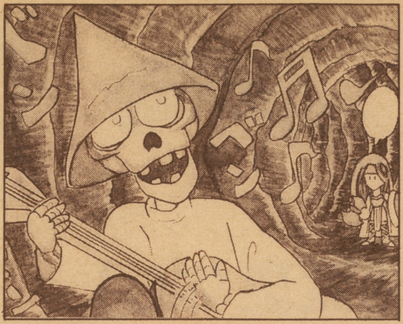

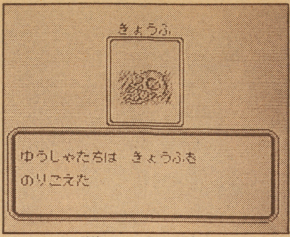

▲ここで初めて出る恐怖。一体どのようなものなのかと思いますが、みなさんはどう思います?

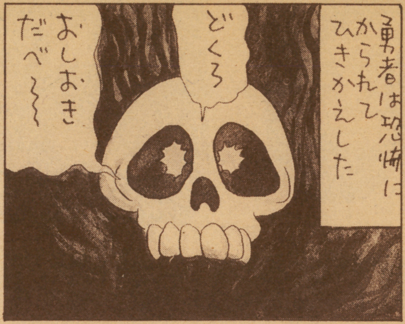

▼まずはナイトメアに取り憑かれてしまったキャサリン姫が勝負を挑んでくるぞ!

▲ケフル城で出迎えてくれるのは魔術師のヌート。姫がナイトメアに取り憑かれてしまったという

▼光る頭に威厳もバッチリ?

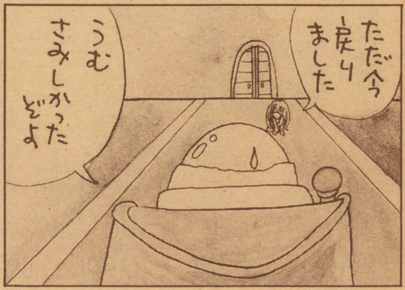

▼そして城内でもてはやされる身になった。しかし、目的はそんなことじゃない!

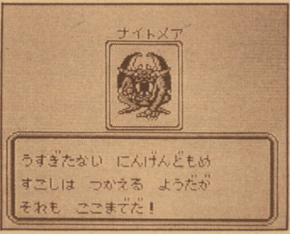

▲こいつがナイトメアだ! このモンスターを倒した時、キャサリン姫は救われるのだ!

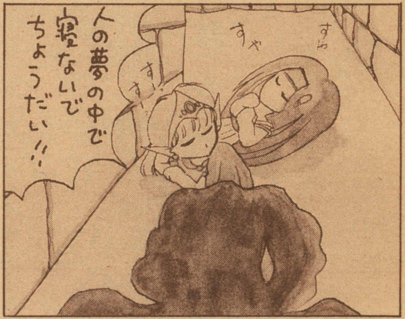

冒険はまだ始まったばかりだった…。勇者は今までの仲間と別れ、新たな友とパーティーを組むことになるだろう。

これからの冒険は、今まで以上に苦しいものとなり、モンスターもより強力になっていく。勇者はそれらの障害をクリアしてゆくなか、カード王は何を思うのだろうか…。

国の人々は世代が変わるにつれ、いずれ忘れてしまうであろうあの出来事…。

風のように現われ…

去っていく勇者…

せめて生きている間は彼、もしくは彼女のことを記憶の片隅に置いてやれないものなのであろうか。

そしてその後、勇者がカード王に会ってこの世界の謎を解くその日まで…。

無事であることを祈りつつ、待とうではないか、勇者の帰るその日まで…。

待とうではないか…

謎の解かれるその日まで…。

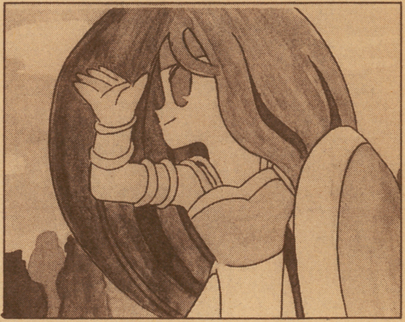

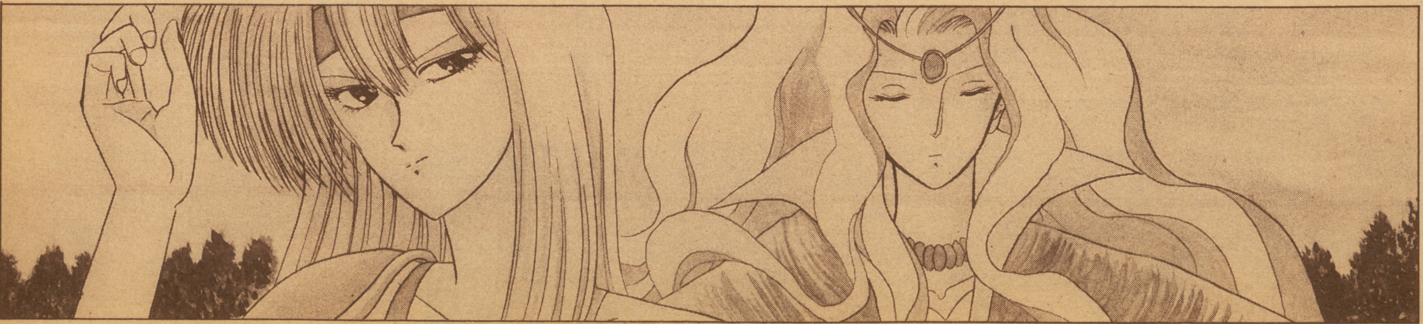

の日本一

100%買います（期間中、価格変更なし）

タイトル	買取価格
麻雀	1600
★麻雀大会	3800
マザー	1000
マイティーボンジャック	500
魔界村	800
マグマックス	600
マグナム危機一発	800
魔鐘	500
マッピー	600
マッピーランド	1000
マッピーキッズ	1400
マイト&マジック	2800
まじゃべんちゃー	1400
マドゥーラの翼	700
マーダークラブ	600
マリオブラザーズ	1200
マッドシティー	500
マニアックマンション	400
マハラジャ	700
マルサの女	600
魔蛇羅	1200
魔天童子	1100
水島新司の大甲子園	2500
ミッキーマウス	1400
ミネルバトンサーガ	700
水戸黄門2	1500
ミラクルロピット	500
ムサシの冒険	2700
夢幻戦士ヴァリス	1100
迷宮組曲	600
明治維新	1800
メカ生体ゾイド2	1000
女神転生	900
メジャーリーグ	1200
めぞん一刻	1500
メタファイト	400
メタルギアー	600
メトロクロス	700
メルヴィルの炎	500
女神転生2	3400
迷宮島	1000
モアイくん	1100
燃えるお兄さん！	1600
燃えろジュニアバスケット	900
燃えろプロサッカー	1100
燃えろプロテニス	700
燃えろプロ野球88	500
モトクロスチャンピオン	800
桃太郎伝説	1200
桃太郎電鉄	2800
森田の将棋	2800
もっともあぶない刑事	900
燃えろ!柔道WORRIORS	1500
燃えプロ90感動編	1500
妖怪倶楽部	300
妖怪道中記	1400
横浜連続殺人事件	800
四人打ち麻雀	2200
ラフ	400
ラビリンス	400
ランボー	500
リップルアイランド	500
リトルマジック	1100
ルート16ターボ	400
ルナボール	400
ルパン三世	1100
霊幻道士	500
レイラ	600
レインボーアイランド	1400
レッキングクルー	800
レーサーミニ四駆	1300
ロウオブウエスト	400
ロードファイター	400
ロードマン	1100
ローラーボール	1000
ロックマン	3000
ロックマン2	2800
ロボコップ	1300
ロックマン3	3300

タイトル	買取価格
ワギャンランド	2300
ワイワイワールド2	2700
わんぱくダック夢冒険	2500
ワタル外伝	1700
ワギャンランド2	3300
CDロム	
イース1・2	2700
殺人倶楽部	1800
ヴァリス2	1100
ウルトラボックス	800
うる星やつら	2300
ヴァリス3	2300
鏡の国のレジェンド	600
カルメン・サンディエゴを追え！	700
コズミックファンタジー	1600
コブラ	700
最新恐竜図解大事典	500
サイドアームスペシャル	500
自己中心派	1000
ザ・プロ野球	1800
スーパーダライアス	2300
★スーパー大戦略	2000
上海2	1300
★天外魔境	2000
★バスティール	2300
ファイティングストリート	1100
ファイナルゾーン2	700
北斗星の女	1500
迷宮のエルフィーネ	900
モンスターレア	900
ラストハルマゲドン	2800
らんま½	2300
PCエンジン	
Rタイプ1	1000
Rタイプ2	1000
あっぱれゲートボール	500
アフターバーナー	1800
暗黒伝説	500
アウトライブ	900
青いブリンク	500
ウイニングショット	1100
F1パイロット	1100
F1ドリーム	2700
F1トリプルバトル	3000
F1サーカス	4000
オーダイン	1000
オペレーションウルフ	1200
かっとび宅配くん	1600
カトちゃんケンちゃん	800
がんばれゴルフボーイズ	1000
カイザード	900
ガンヘッド	1000
ギャラガ88	900
究極タイガー	1300
キングオブカジノ	1100
キックボール	1800
KLAX	1400
これがプロ野球！89	800
これがプロ野球！90	1100
サイバーナイト	2200
サイドアーム	800
サイバークロス	700
定吉七番	300
サイバーコア	600
サイコチェイサー	500
最後の忍道	1600
★実戦株式倍バイゲーム	1400
獣王記	500
シュビビンマン	500
死霊戦線	600
上海	2000
将棋修行初段一直線	3200
シティーハンター	1100
スーパー桃太郎電鉄	3400
スペースハリアー	400
スーパーバレーボール	3100
スプラッタハウス	1400

タイトル	買取価格
スーパースターソルジャー	1500
戦国麻雀	1200
ゼビウス	2600
関ヶ原	1800
ソンソン2	1000
倉庫番WORLD	700
タイトーチェイスH.Q	1200
大地くんクライシス	1500
武田信玄	500
竜の子ファイター	1300
ダブルダンジョン	500
ダンジョンエクスプローラー	1100
ダウンロード	800
チャンピオンシップゴルフ	2200
チャンピオンレスラー	2800
天聖龍	1800
デジタルチャンプ	1000
デビルクラッシュ	1600
虎への道	1100
ドロップロックほらホラ	700
ドンドコドン	1300
ナイトライダースペシャル	1000
ナグザットスタジアム	2000
ナグザットオープン	2800
謎のマスカレード	700
ニュートピア	1000
ネクタリス	1800
熱血高校ドッヂボール	3000
バットマン	800
ハニーインザスカイ	800
パックランド	800
パワーゴルフ	2000
パワーリーグ	600
パワーリーグ2	1600
バリバリ伝説	1100
パラノイア	800
パワードリフト	1500
バルンバ	800
はにい おんざ ろーど	800
パズニック	800
パワーリーグ3	3000
ビクトリーラン	900
ビジランテ	600
ビックリマンワールド	600
P47	600
ファイヤープロレス	3000
ファイナルラップツイン	2600
ファイナルブラスター	2000
ファンタジーゾーン	700
プロテニスワールドコート	1800
ボンバーマン	2500
ブルファイト	1800
ブレイクイン	1800
フォーメーションサッカー	3500
★麻雀学園	5000
麻雀ウォーズ	2000
麻雀学園マイルド東間	3300
マニアックプロレス	1100
麻雀悟空スペシャル	1500
メルヘンメイズ	2000
桃太郎活劇	2500
桃太郎伝説2	3000
U.S.A.プロバスケット	2800
遊々人生	1200
琉球	1000
ロードランナー	400
ワイワイ麻雀	1700
ワタル	600
ワラビー!!	2300
ワールドビーチバレー	2300
ワルキューレの伝説	3000
桃太郎伝説ターボ	2300
メガドライブ	
アイラブミッキーマウス	1300
アフターバーナー2	2500
E－SWAT	600
エレメンタルマスター	2300
片山まさゆきの麻雀道場	2500

タイトル	買取価格
サンダーフォース3	2000
スーパー忍	1200
★スーパー大戦略	2300
スーパーリーグ	1100
スーパーマスターズ	1200
スーパーモナコGP	3000
大魔界村	1800
TEL TELスタジアム	1300
デンジャラスシード	2000
バトレイバー	1800
ファイナルブロー	800
フェリオス	1200
北斗の拳3	800
マージャンCOP竜	1300
マイケルジャクソンズ	2000
リングサイドエンジェル	1500
ワールドサッカー	2300
ゲームボーイ	
アメリカ横断ウルトラクイズ	1300
アレサ	1000
ウルトラマン倶楽部	700
SDガンダムSD戦国伝	900
SDガンダム外伝	1400
SDルパン三世	700
F1ボーイ	1400
F1レース	1300
F1スピリット	1400
カードゲーム	600
クォース	900
クイックス	700
ゴルフ	800
ゴジラくん	1200
サッカーボーイ	1200
魁！男塾	900
SA・GA2秘宝伝説	3000
コントラ	1400
シーサイドバレー	1000
将棋	800
スヌーピー	500
スペースインベーダー	500
スーパーチャイニーズランド	900
倉庫番2	500
ゾイド伝説	600
チェイスHQ	1000
ダブルドラゴン	1200
ちびまるこちゃん	800
テトリス	1000
T.M.N.T	1400
トランプボーイ	500
Dr.マリオ	1300
熱血硬派くにお君	1300
★信長の野望	2500
パチンコタイム	700
NAVY BLUE90	1100
バットマン	500
パックマン	500
バルダーダッシュ	500
パワーミッション	1000
バトレイバー	700
ピンボール66匹のワニ大行進	300
飛龍の拳外伝	900
ファミスタ	1200
プロレス	1200
ポケットスタジアム	1200
ボンバーボーイ	1200
マリオランド	1000
魔界塔士SAGA	1000
モンスターメーカー	1200
スーパーファミコン	
アクトレイザー	3500
SDザ・グレイトバトル	3400
F-ZERO	3500
グラディウス3	5200
スーパーマリオワールド	4000
パイロットウィングス	3200
ファイナルファイト	5200
ポピュラス	5200

注意事項

①カセットを売られる場合、18才未満の方は保護者の署名と印が必要です。
（署名と印が不備の場合は買い取りできません。）

②宅急便又は郵便小包にて送って下さい。

③ソフトの送料は君の負担。送金料はこちらで負担します。

④商品を送られてお金（郵便為替）が届くまで10日前後かかります。

⑤私書箱への送金はできません。

⑥同じカセットの買取りは、お一人様一本に限らせていただきます。

⑦タイトルの汚れ、落書き、破損不良のソフト、必要な説明書・附属品等がないものは買取りできません。

⑧箱・説明書がない場合は全種類 各100円引

※箱・説明書のみの買取りはできません。

た場合、返還できませんのでご了承下さい。）

4 君の家に郵便局から郵便為替の通知用紙がきます。

5 君は郵便為替の通知用紙を持って郵便局に行くとそこで現金がもらえます。

※印鑑と身分証明書が必要があります。

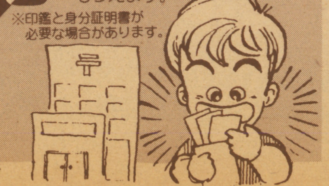

送り先

カメレオンクラブ

■本部／〒745
山口県徳山市千代田町11-15
(0834) 32-4252

買取申込書（必ず全部記入して下さい。）			
住所（必ず番地まで記入して下さい） 〒□□□－□□　TEL（　）			
氏名		年令	才
保護者氏名（直筆）	印	続柄	
君が送る品名			

スーパーファミコン

高価買取!

23,000円

ほんま

2月25日消印まで下記価格で

あなたが売る値段表

タイトル	買取価格	タイトル	買取価格	タイトル	買取価格	タイトル	買取価格	タイトル	買取価格	タイトル	買取価格
ファミコン		オホーツクに消ゆ	1000	コナミワイワイワールド	1400	スペランカー	400	トムソーヤーの冒険	600	ヒットラーの復活	1200
		オリュンポスの戦い	600	コブラコマンド	1300	スペランカー2	800	トライアスロン	1200	ビーバップハイスクール	700
アーガス	300	おそ松くん	2200	魂斗羅	1500	スワット	600	ドラゴン忍者	900	Bウィング	300
アーバンチャンピオン	300	お絵か キッズ基本セット	1000	コンフリクト	500	スーパーエクスプレス殺人事件	1100	ドラゴンクエスト1	1200	ビートたけしの挑戦状	300
アイスクライマー	900	かい傑ヤンチャ丸	1500	ゴルゴ13 第2章	700	★水滸伝	3500	ドラゴンクエスト2	800	ビバラスベガス	2800
アイドル八犬伝	400	★貝獣物語	1800	殺意の階層	600	STED	500	ドラゴンクエスト3	1400	火の鳥	900
I LOVEソフトボール	900	帰って来た軍人	600	サーカスチャーリー	600	スターものまね四天王	1200	ドラゴンスクロール	500	百鬼夜行	700
アウトランダーズ	600	かぐや姫伝説	1200	サイドポケット	1000	聖飢魔2	600	ドラゴンスピリット	700	100万ドルキッド	1300
赤影	600	影の伝説	400	西遊記ワールド	700	聖闘士星矢	700	ドラゴンスレイヤー	500	飛龍の拳	700
悪魔の招待状	600	カケフ君のジャンプ天国	700	サッカー	800	聖闘士星矢 2	700	ドラゴンバスター	600	飛龍の拳2	700
悪魔くん、魔界の罠	1600	かってにシロクマ	1500	真田十勇士	700	赤龍王	900	ドラゴンバスター2	900	ピンボール	800
アタックアニマル学園	400	★株式道場	1300	★ザ・マネーゲーム	800	セクロス	500	ドラゴンボール3	1300	飛龍の拳3	1800
アテナ	400	仮面ライダー倶楽部	1200	サンリオカーニバル	2000	Z.ガンダム	800	トップガンデュアルファイターズ	3000	ビックリマンワールド	1900
アドベンチャーズオブロロ	500	からくり道中	1000	砂漠の狐	800	ゼビウス	500	トランスフォーマー	300	ファイティングゴルフ	3000
アフターバーナー	2800	ガーディック外伝	1000	サラマンダー	500	戦場の狼	800	ドルアーガーの塔	300	ファイティングロード	800
アメリカ大統領選挙	700	ガーフィールドの1週間	600	サラダの国のトマト姫	1000	全米プロバスケット	1800	ドンキーコング	400	ファイナルファンタジー	1500
アメリカンドリーム	2500	亀の恩返し	500	★三国志II	7500	ソフトボール天国	1000	ドンキーコング3	400	ファイナルラップ	2100
アメリカンフットボール	3000	カルノフ	800	★三国志(ナムコ)	2500	ソロモンの鍵	800	ドンキーコングの算数遊び	700	★ファミコントップマネージメント	3500
★アルカノイド	1800	がんばれゴエモン2	1800	★三国志(光栄)	4500	ソンソン	700	東風	1300	ファミリークイズ	900
★アルカノイド2	1600	がんばれペナントレース	800	サンサーラナーガ	3000	ゾンビハンター	700	ドンドコドン	1200	ファミリーサーキット	2000
アルゴスの戦士	700	仮面の忍者花丸	1800	ジーザス	300	ソルスティス	900	Dr.マリオ	2800	ファミリージョッキー	900
悪魔城すぺしゃる	2800	勝馬伝説	900	ジェニー	300	タイガーヘリ	1000	ドラゴンファイター	400	ファミスタ91	2300
暗黒神話	300	ガンヘッド	500	シェラザード	800	タイトーグランプリ	2500	ドラゴンボールZ	3500	ファミスタ89	500
イーアルカンフー	500	KAGE	600	自己中心派	2700	タイトーチェイスHQ	2000	ドラえもん―ギガゾンビ	2800	ファミスタ90	1200
怒	800	川のぬし釣り	2800	自己中心派2	3000	ダイナマイトボール	1600	内藤九段の本将棋	1600	ファミリーテニス	1500
怒2	800	キテレツ大百科	2000	シティーコネクション	500	大魔司教ガリウス	300	ナイトライダー	1100	ファミリーピンボール	1300
いきなりミュージシャン	400	霧のロンドン殺人事件	700	ジャーバス	300	大戦略	3000	長靴をはいた猫	400	ファミリーボクシング	800
囲碁	2800	京都龍の寺殺人事件	900	シャーロックホームズ	400	ダウボーイ	300	ナッツ&ミルク	600	ファミリーマージャン	2300
囲碁指南	2500	キャッスルエクセレント	800	ジャイロダイン	300	ダウンタウン熱血物語	3000	ナポレオン戦記	700	ファミリーマージャン2	2500
★囲碁名鑑	1800	究極タイガー	500	ジャウスト	300	高橋名人の冒険島	1000	ナムコクラッシック	3000	ファミコン名人戦	3100
1942	500	キャップテンED	400	じゃじゃ丸忍法帳	400	武田信玄	500	なんてったってベースボール	1600	ファミコンジャンプ	400
1943	2000	キャプテン翼	1000	じゃじゃ丸の大冒険	800	田代のプリンセスがいっぱい	1000	忍者くん	700	ファミコン野球盤	1600
★井出洋介の実戦麻雀	3000	キャプテンシルバー	500	じゃりん子チエ	500	戦いの晩歌	800	忍者くん阿修羅の章	800	ファンタジーゾーン	700
イース	700	ギャラガ	1400	ジャンボウ	400	タッグチームプロレス	500	忍者ハットリ君	800	ファンタジーゾーン2	1100
インドラの光	700	ギャラクシアン	1200	ジャンボ尾崎のホールイン1	3000	脱獄	1000	忍者COPサイゾウ	300	フィールドコンバット	300
怒3	1500	ギャリバン	500	将軍	600	タッチ	700	忍者龍剣伝	800	フォーメーションZ	300
井崎の競馬必勝学	1000	究極ハリキリスタジアム	400	少公子セディー	400	谷川浩司の将棋指南2	3700	ニチブツマージャン	1500	フォトン	300
イース2	1200	究極ハリキリ88	400	J.J	600	谷川浩司の将棋指南3	3800	忍者らホイ!	2300	不動明王	700
★維新の嵐	3000	究極ハリキリ平成	1300	新人類	600	ダブルドラゴン	2000			ブービーキッズ	600
うっでいぽこ	500	キョンシーズ2	1000	上海	1800	ダブルドラゴン2	2000	日本一の名監督	1400	フライングヒーロー	700
うる星やつら	1000	★キングオブキングス	2000	神仙伝	1500	太陽の神殿	600	熱血硬派くにお君	1800	ブラックバス	2100
宇宙戦艦コスモキャリア	500	キングコング2	500	じゃじゃ丸撃魔伝	1000	たけしの戦国風雲児	800	熱血高校ドッヂボール部	3500	ブラックバス2	2500
ウィザードリー	900	キン肉マン	700	★じゅうべえくえすと	3000	ダンジョンキッド	1200	熱血高校サッカー編	3500	フラッピー	700
ウィナーズカップ	2800	銀河英雄伝説	1000	上海2	2000	ダッシュ野郎	700	★信長の野望	3000	フリップル	500
ウルティマ	600	銀河の三人	500	雀豪	1800	ダウンタウン熱血行進曲	3500	★信長の野望 戦国群雄伝	4500	フリートコマンダー	2500
ウイザードリー3	900	キャッスルクエスト	700	スーパーアラビアン	300	中華大仙	1000	バーガータイム	1200	ブルートレイン殺人事件	500
ウルトラマン倶楽部2	2500	キャプテン翼2	1600	スーパー囲碁	2200	チェスターフィールド	600	バーディーラッシュ	1500	プレデター	400
宇宙警備隊	400	クインティー	500	スーパースターフォース	300	ちゃっくんぽっぷ	700	バードウィーク	700	プロ野球殺人事件	700
エイリアンシンドローム	500	クォーターバックスクランブル	3000	スーパーゼビウス	300	チャレンジャー	300	パーフェクトボウリング	2000	フロントライン	600
エアーウルフ	700	孔雀王	800	スーパーダイナミックバトミントン	1800	チャンピオンシップロードランナー	300	ハイウェイスター	1400	ブーヤン	700
エアーフォートレス	500	グーニーズ	400	スーパーチャイニーズ	700	超人ウルトラベースボール	1500	ハイドライド3	400	ブライファイター	600
エキサイトバイク	300	グーニーズ2	400	スーパーチャイニーズ2	1400	チョップリフター	300	バイナリーランド	600	プレジデントの選択	2300
エグゼドエグゼス	300	グラディウス	800	スーパーピットフォール	600	チップとデールの大作戦	1400	爆笑愛の劇場	3000	ファイナルファンタジー3	1300
エクセリオン	300	グラディウス2	1800	スーパーピンボール	2500	ツインビー	1300	ハイパーオリンピック(ショット付)	600	ベースボールスター	1300
SDガンダム	2000	クルクルランド	400	スーパーブラックオニキス	400	ツインビー3	3000	ハイパースポーツ(ショット付)	600	ペンギン君ウォーズ	700
エスパー冒険隊	600	クレージークライマー	1000	スーパーリアルベースボール	500	釣きち三平	1400	爆笑人生劇場	2500	ベガスコネクション	1100
エッガーランド	800	グレイトタンク	900	スーパーマリオ3	2800	ディグダグ	1300	BUGってハニー	800	ヘビーバレル	1500
Mからの挑戦状	500	孔雀王2	1400	スーパーマン	1300	ディグダグ2	500	★覇者の封印	800	ベストプレープロ野球'90	2500
★エモやんの10倍プロ野球	1200	ゲイモス	500	スーパースタープロレス	1800	デジャブー	700	パチ夫君	3000	ホステージ	700
エリカとさとるの夢冒険	600	ゲゲゲの鬼太郎2	800	スーパーラグビー	2600	鉄道王	2000	パチ夫君2	3100	ポートピア殺人事件	800
エリュシオン	500	激亀忍者伝	1700	スーパー魂斗羅	1700	鉄腕アトム	700	パチコン	1100	ホームランナイター	800
ASO	500	けっ極南極大冒険	900	スカイキッド	700	テトリス	2600	パンチアウト	1100	ポールトゥーフィニッシュ	2800
F1レース	700	激闘プロレス	1200	スカイデストロイヤー	500	テニス	1200	★バトルスタジアム	2300	ボールブレイザー	400
F1ヒーロー	3000	激闘スタジアム	1200	スクーン	300	TMNT	3000	パックマン	1300	ほう魔が刻	400
エルナークの財宝	600	激突!!四駆バトル	700	スケバン刑事3	700	テクモワールドカップサッカー	2700	パックランド	700	北斗の拳	800
エルロンド	600	月風魔伝	700	スターゲイト	400	デビルワールド	400	バットマン	900	北斗の拳2	800
エレベーターアクション	900	ゲバラ	1400	スターソルジャー	600	テラクレスタ	600	バトルシティー	1100	北斗の拳3	1100
SDガンダム3	3000	★源平討魔伝	500	スターフォース	300	電撃ビッグバン	700	パチ夫君3	3500	ポケットザウルス	800
SDバトル大相撲	1400	ゲームパーティー	800	スターウォーズ	600	天地を喰らう	1500	パーマン	2500	ボコスカウォーズ	500
SDヒーロー総決戦	1500	甲子園	2500	スターラスター	300	10ヤードファイト	900	バベルの塔	600	星を見るひと	400
SDガンダム外伝	3000	ゴジラ	1800	スティックハンター	800	ドアドア	600	パリダカールラリー	2000	ホッターマン	600
SD戦国武将列伝	2800	ゴーストバスターズ	900	頭脳戦艦ガル	300	東海道五十三次	500	バルーンファイト	900	不如帰(ホトトギス)	1000
落っことしパズル	400	コスモジェネシス	800	スパイVSスパイ	300	東方見聞録	300	バルトロン	400	ポパイ	500
美味しんぼ	1000	コズミックウォーズ	900	スパイVSスパイ2	600	時空の旅人	300	バルダーダッシュ	900	ポパイの英語遊び	800
オセロ	3000	五目ならべ	1500	スパルタンX	700	独眼竜正宗	700	パワーサッカー	1400	ホワイトライオン伝説	600
男塾	1000	ゴルゴ13	300	スプラッターハウス	1400	所さんの守も攻めるも	900	パワーブレイザー	700	ボンバーキング	600
おにゃんこTOWN	800	ゴルフ	1100	スペースインベーダー	1800	突然マッチョマン	900	★馬券必勝学	1300	ボンバーマン	1400
オバケのQ太郎	800	ゴルフッ子オープン	1100	スペースハリアー	500	ドナルドダック	1400	★バトルフリート	3000	★本命	1500
オペレーションウルフ	400	コナミックスポーツ	1000	スペースハンター	500	ドナルドランド	1400	必殺仕事人	2300	ホームランナイター90	1700

★印のソフトは説明書や部品がないと買い取れませんので御注意下さい。(尚、郵送され

業者の皆さんへ高価買取ります。

新品中古ソフト多量買取ります。
在庫処分に御利用下さい。

☎0834㉜4252
お電話まってま～す!!

売りたい人

1 買取申込書に全部記入し、(18才未満の方は保護者の署名と印が必要)ソフトと一緒にカメレオンクラブに送ってね。

2 カメクラでは、届いたソフトを、1品づつチェックし、買取金額を計算します。

3 カメクラから郵便為替で送金します。

10日間前後かかります。

衝撃の第17弾!!

今月の特価情報

トムボーイが贈るホットなニュース！ ビッグなプライス！

	タイトル	価格
	バトルシティ	¥600
	バトルスタジアム	¥1,700
	バトルフリート	¥2,300
	バナナ	¥1,000
	バベルの塔	¥500
	パラソルへんべえ	¥1,700
	バルーンファイト	¥600
	バルダーダッシュ	¥500
	バンゲリングベイ	¥300
	パックマン	¥1,100
	パックランド	¥600
	パーフェクトボーリング	¥1,300
	パチ夫くん2	¥2,300
	パチ夫くん3	¥2,300
	パチコン	¥1,300
	パラメデス	¥1,100
	ぱられるワールド	¥900
	パリ・ダカール・ラリースペシャル	¥1,900
	パロディウスだ！	¥2,300
	パワーサッカー	¥1,700
	パワーブレーザー	¥1,500
	PUNCH OUT！	¥1,200
ひ	百鬼夜行	¥1,600
	100万$キッド	¥1,600
	必殺道場破り	¥1,200
	必殺仕事人	¥1,700
	ヒットラーの復活	¥1,100
	火の鳥	¥1,000
	飛龍の拳	¥1,000
	飛龍の拳II	¥1,000
	飛龍の拳III・五人の龍戦士	¥1,700
	ビックリマン激闘聖戦士	¥1,700
	ビーバップハイスクール	¥1,000
	B-ウィング	¥500
	VIVA LAS VEGAS	¥1,000
	ビーバータイム	¥500
	ピンボール	¥1,000
	ピンボールクエスト	¥1,000
ふ	ファミコン将棋・竜王戦	¥2,300
	ファイティングゴルフ	¥1,700
	ファイティングロード	¥1,100
	ファイナルシュート	¥1,700
	ファイナルファンタジー	¥1,700
	ファイナルファンタジーII	¥1,500
	ファイナルファンタジーIII	¥1,500
	ファイナルミッション	¥1,100
	ファイナルラップ	¥1,900
	ファイヤーエンブレム	¥1,500
	ファミコンウォーズ	¥2,100
	ファミコンジャンプ英雄列伝	¥500
	ファミコン野球盤	¥1,100
	ファミコントップマネジメント	¥2,700
	ファミスタ'90	¥1,700
	ファミスタ'91	¥1,700
	ファミリークイズ	¥1,600
	ファミリーサーキット	¥1,900
	ファミリージョッキー	¥1,600
	ファミリーテニス	¥1,900
	ファミリーピンボール	¥1,600
	ファミリーボクシング	¥1,000
	ファミリー麻雀	¥1,700
	ファミリー麻雀II・上海への道	¥1,700
	ファリア	¥500
	ファンタジーゾーン	¥1,000
	ファンタジーゾーンII オパオパの涙	¥1,100
	フィールドコンバット	¥300
	フォーメーションZ	¥300
	不思議の海のナディア	¥1,700
	ふしぎなブロビー	¥1,100
	不動明王伝	¥800
	フラッピー	¥600
	飛ingヒーロー	¥1,100
	フリップル	¥1,100
	フリートコマンダー	¥1,900
	フロントライン	¥600
	ブービーキッズ	¥1,000
	V'BALL	¥700
	ブラッディウォリアーズ	¥1,100
	ブライファイター	¥1,200
	ブルートレイン殺人事件	¥1,000
	プロディアライド	¥1,100
	プーヤン	¥600
	プレジデントの選択	¥2,600
	プレデター	¥1,300
	プロ野球？殺人事件	¥1,300
へ	ヘクター'87	¥800
	ヘラクレスの栄光	¥500
	ヘラクレスの栄光II	¥500
	ベースボールスター	¥700
	ベガスコネクション	¥1,000
	ベストプレープロ野球新データ	¥1,200
	ベストプレープロ野球2	¥1,700
	ベストプレープロ野球'90	¥2,100
	ぺんぎんくんWars	¥1,200
	ペーパーボーイ	¥1,700
ほ	ホッターマンの地底探検	¥600
	ホームランナイター	¥900
	ホームランナイター90	¥1,100
	ホーリーダイヴァー	¥900
	ホウマガトキ	¥800
	北斗の拳	¥1,000
	北斗の拳2	¥1,000
	北斗の拳3	¥1,700
	星をみるひと	¥500
	ホステージ	¥500
	不如帰	¥1,600
	ホワイトライオン伝説	¥1,000
	本将棋	¥1,300
	★本命競馬シュミレーション	¥2,300
	ボールブレーザー	¥500
	ボンバーキング	¥500
	ボンバーマン	¥1,000
	ポールトゥフィニッシュ	¥2,300
	ポケットザウルス	¥1,000
	ポパイ	¥600
	ポパイの英語遊び	¥600
ま	マックスウォーリアー	¥1,700
	マッドシティ	¥800
	マッハライダー	¥1,000
	マッピー	¥1,000
	マッピーキッズ	¥1,000
	マッピーランド	¥1,000
	麻雀	¥1,700
	麻雀倶楽部永田町	¥2,300
	麻雀大会	¥2,300
	マーダークラブ	¥1,100
	マイティボンジャック	¥800
	マイトアンドマジック	¥2,100
	魔界島	¥900
	魔界村	¥700
	マクロス	¥500
	マグナム危機一髪	¥1,000
	マグマックス	¥600
	マザー	¥500
	まるかじりキッズどろびー	¥1,100
	魔鐘	¥700
	まじゃべんちゃー麻雀戦記	¥2,100
	マジックジョン	¥1,100
	摩蛇羅	¥2,100
	★松本亨の株式必勝学	¥1,000
	★松本亨の株式必勝学II	¥1,000
	魔天童子	¥1,100
	マドゥーラの翼	¥600
	マニアックマンション	¥500
	マハラジャ	¥1,600
	マリオブラザーズ	¥1,000
	マルサの女	¥1,200
み	ミッキーマウス	¥1,300
	ミシシッピー殺人事件	¥300
	水島新司の大甲子園	¥2,300
	水戸黄門	¥1,500
	水戸黄門II	¥1,700
	ミネルバトンサーガ	¥300
	ミラクルロピット	¥500
む	夢幻戦士ヴァリス	¥1,000
	六三四の剣	¥1,000
	ムサシの冒険	¥2,100
め	迷宮組曲	¥600
	迷宮島	¥700
	迷宮の達人・大迷路	¥1,100
	明治維新	¥1,600
	名人戦	¥2,300
	名門／第三野球部	¥1,200
	女神転生	¥1,300
	女神転生2	¥2,100
	目指せパチプロパチ夫くん	¥2,300
	メジャーリーグ	¥1,300
	めぞん一刻	¥1,300
	メタファイト	¥1,000
	メタルギア	¥700
	メタルマックス	¥1,700
	メタルフレーム	¥1,700
	メトロクロス	¥600
	メルヴイルの炎	¥1,100
も	もっともあぶない刑事	¥1,000
	モアイくん	¥700
	燃えろプロ90感動編	¥2,100
	燃えるお兄さん	¥1,600
	燃えろ！ジュニアバスケット	¥1,000
	燃えろ！プロサッカー	¥1,300
	燃えろ！柔道うぉりやーす	¥1,600
	燃えろ！プロテニス	¥1,000
	燃えろプロ野球	¥300
	モトクロチャンピオン	¥1,300
	桃太郎伝説	¥1,900
	桃太郎伝鉄	¥2,300
	森田将棋	¥2,300
	夢ペンギン物語	¥1,900
よ	妖怪倶楽部	¥500
	妖怪道中記	¥500
	横浜港連続殺人事件	¥1,000
	四人打ち麻雀	¥1,900
ら	ラストハルマゲドン	¥2,300
	ラッシュアップ	¥1,700
	ラビリンス	¥1,000
	ランボー	¥1,000
	ラフ	¥500
り	リップルアイランド	¥1,200
	リトルマジック	¥1,700
る	ルート16ターボ	¥600
	ルナーボール	¥600
	ルパン三世バンドラの遺産	¥1,000
れ	レッキングクルー	¥1,000
	レーサーミニ四駆	¥1,600
	霊幻道士	¥1,600
	レイラ	¥1,000
	レインボーアイランド	¥1,600
	レジェンドオブヒーロートンマ	¥1,700
	ロックマン	¥2,300
ろ	ロックマン2	¥2,300
	ロックマン3	¥2,300
	ロットロット	¥1,000
	ローオブザウエスト	¥500
	ロードファイター	¥800
	ロードマン	¥1,100
	ロードランナー	¥500
	ローラーボール	¥1,100
	ローリングサンダー	¥500
	ロストワードオブジェニー	¥500
	ロボコップ	¥1,700
	ロマンシア	¥1,100
わ	ワープマン	¥600
	ワールドスーパーテニス	¥1,600
	ワールドボクシング	¥1,700
	ワギャンランド	¥2,100
	ワギャンランド2	¥2,300
	ワルキューレの冒険	¥300
	ワンパクダック夢冒険	¥1,500
	ワイワイワールド2	¥1,900

PCエンジン

	タイトル	価格
あ	あっぱれゲートボール	¥500
	アームドF	¥500
	R-TYPE I	¥700
	R-TYPE II	¥1,500
	アウトライブ	¥1,100
	アウトラン	¥2,300
	青いブリンク	¥700
	アトミックロボキッド	¥1,100
	アフターバーナー2	¥2,100
	暗黒伝説	¥1,100
い	イメージファイト	¥2,100
	インベーダー	¥2,100
う	ウイニングショット	¥500
	ヴェイグス	¥1,100
	ヴォルフィード	¥1,100
え	エアロブラスターズ	¥2,300
	エイリアンクラッシュ	¥1,500
	S.C.I.	¥1,900
	F-1パイロット	¥1,500
	F-1サーカス	¥2,900
	F-1トリプルバトル	¥2,900
	F-1ドリーム	¥2,900
お	おぼっちゃまくん	¥1,900
	オーバーライド	¥1,700
	オペレーションウルフ	¥2,100
	オルディネス	¥1,700
か	改造町人シュビビンマン	¥1,100
	かとちゃんけんちゃん	¥500
	カダッシュ	¥1,900
	ガイフレーム	¥500
	かっとび宅配くん	¥2,300
	がんばれ！ゴルフボーイズ	¥900
	ガンヘッド	¥1,900
き	究極タイガー	¥1,900
	キックボール	¥1,700
	奇奇怪界	¥1,500
	キングオブカジノ	¥1,900
	キャラガ'88	¥700
く	クラックス	¥1,700
	クロスワイバー	¥1,900
	源平討魔伝	¥2,100
こ	これがプロ野球'90	¥1,500
	これがプロ野球'89	¥700
	ゴモラスピード	¥1,700
さ	サイコチェイサー	¥900
	最後の忍者	¥2,100
	サイドアーム	¥1,100
	サイバーシティOEDO80	¥1,700
	サイバーナイト	¥2,300
	サイレントデバッガーズ	¥1,900
	ザ・ニュージーランドストーリー	¥900
	サンダーブレード	¥2,100
し	上海	¥1,700
	将棋修業初段一直線	¥2,300
	シテイハンター	¥1,500
	ZIPANG	¥1,500
	死霊戦線	¥500
	シンドバッド	¥1,700
	J.ニクラウスゴルフ	¥2,100
	獣王記	¥500
	★実戦株式倍バイゲーム	¥1,700
	地獄めぐり	¥500
	ジャッキーチェン	¥1,900
す	スーパースターソルジャー	¥2,300
	スーパーバレーボール	¥2,300
	スーパー桃太郎電鉄	¥2,300
	スピンペア	¥1,700
	スプラッターハウス	¥2,300
	スペースインベーダー復活の日	¥1,300
せ	天聖龍	¥2,300
	関ケ原	¥1,500
	戦国麻雀	¥700
	ゼビウス	¥2,300
そ	倉庫番ワールド	¥1,100
	SONSON II	¥500
た	タイタン	¥1,500
	タイトーチェイスH.Q.	¥2,300
	武田信玄	¥500
	大旋風	¥2,100
	大地くんクライシス	¥2,100
	ダイハード	¥1,700
	ダウンロード	¥1,500
	ダブルダンジョン	¥500
	ダブルリング	¥2,300
	ダライアスプラス	¥1,700
	ダンジョンエクスプローラー	¥300
ち	チャンピオンレスラー	¥2,300
	超絶倫人ベラボーマン	¥2,300
	逐電屋藤兵衛	¥500
て	デジタルチャンプ	¥1,700
	デビルクラッシュ	¥2,300
	TVスポーツフットボール	¥1,900
と	トイショップボーイズ	¥1,700
	虎への道	¥1,700
	トリッキー	¥1,700
	ドラえもん	¥500
	ドロップロックほらホラ	¥1,100
	ドンドコドン	¥1,900
な	ナイトライダースペシャル	¥300
	ナグザットオープン	¥1,700
	ナグザットスタジアム	¥2,300
	謎のマスカレード	¥900
に	ニュートピア	¥500
ね	熱血高校ドッジボール部PC	¥1,900
	ネクタリス	¥1,700
	ネクロスの要塞	¥1,700
は	バーニングエンジェル	¥1,900
	はにいいんざすかい	¥500
	はにいおんざろーど	¥1,100
	バットマン	¥1,700
	バイオレントソルジャー	¥2,100
	ハリハリ伝説	¥2,100
	バックランド	¥300
	パズルボーイ	¥1,500
	パズニック	¥1,700
	パラソルスター	¥1,700
	パワーゴルフ	¥900
	パワードリフト	¥1,700
	パワーリーグ2	¥1,000
	パワーリーグ3	¥2,300
ひ	飛装騎兵カイザード	¥900
	ビーボール	¥1,100
	ビクトリーラン	¥500
	ビジランテ	¥300
	P・47	¥1,700
	PC原人	¥500
ふ	ファイヤープロレスリング	¥2,300
	ファイナルブラスター	¥1,900
	ファイナルラップツイン	¥2,900
	ファンタジーゾーン	¥300
	フォーメーションサッカー	¥2,300
	不思議の国のアリス	¥2,100
	ブラッディウルフ	¥900
	ブルファイト	¥1,700
	ブレークイン	¥1,500
	プロディア	¥500
	ファイナルマッチテニス	¥2,300
へ	弁慶外伝	¥500
	ボンバーマン	¥1,700
ま	麻雀ウォーズ	¥1,700
	麻雀学園	¥3,300
	★麻雀学園MILD	¥2,100
	麻雀悟空スペシャル	¥1,700
	魔界プリンスどらぼっちゃん	¥1,900
	マニアックプロレス	¥1,700
	幻伝説パチ夫くん	¥2,100
	マンホール	¥1,700
み	Mr.HELIの大冒険	¥500
め	めぞん一刻	¥300
	メルヘンメイズ	¥1,900
	迷宮島	¥1,700
も	モトローダー	¥500
	桃太郎伝説ターボ	¥2,100
	桃太郎伝説II	¥2,300
	桃太郎活劇	¥2,300
ゆ	USAプロバスケットボール	¥1,900
	遊遊人生	¥1,700
よ	妖怪道中記	¥300
	ラビオレススペシャル	¥1,700
り	流球	¥1,500
	ロードランナー	¥1,100
わ	ワールドコート	¥1,700
	ワールドスタジアム	¥300
	ワールドビーチバレー	¥1,700
	わいわい麻雀	¥1,700
	ワラビー	¥1,700
	ワルキューレの伝説	¥2,300
	ワンダーモモ	¥500

CDロムロム

	タイトル	価格
あ	アストラリウス	¥1,900
	アベンジャー	¥1,700
い	イースI・II	¥3,000
	イースIII	¥3,000
う	うる星やつら	¥2,300
	ヴァリスII	¥2,600
	ヴァリスIII	¥2,600
か	鏡の国のレジェンド	¥500
	ガルクライト	¥1,900
	クイズアベニュー	¥1,700
こ	コズミックファンタジー	¥2,300
	コブラ	¥1,100
さ	ザ・プロ野球	¥2,300
	三国志ー群雄割拠伝ー	¥2,300
し	上海2	¥1,100
	ジャックニクラウスゴルフ	¥1,100
	雀偵物語	¥1,700
	獣王記	¥500
す	スーパーアルバトロス	¥500
	スーパー大戦略	¥1,700
	スーパーダライアス	¥2,600
	ソル・ビアンカ	¥2,300
て	デコボコ伝説	¥1,700
	デス・ブリンガー	¥1,700
	天外魔境	¥1,700
の	NOROKO	¥500
	バスティール	¥2,300
ふ	ファイティングストリート	¥1,700
ほ	北斗星の女	¥1,800
	マスターオブモンスター	¥1,900
み	みつばち学園	¥1,300
	迷宮のエルフィーネ	¥1,700
も	モンスターレア	¥300
	ラストハルマゲドン	¥2,600
ら	らんま1/2	¥2,300
	レギオン	¥1,700

スーパーグラフィックス

タイトル	価格
大魔界村	¥500
バトルエース	¥300
魔動王グランゾード	¥300

メガドライブ

	タイトル	価格
あ	あっぱれ実業王	¥2,300
	アクシス	¥1,700
	アトミックロボキッド	¥1,700
	アフターバーナー2	¥2,300
	アローフラッシュ	¥2,100
	アンビジョン・オブシーザー	¥2,100
	E-SWAT	¥1,700
う	ウイップラッシュ	¥1,100
	ウルトラマン	¥2,300
	ヴァザム	¥2,100
	ヴォルフィード	¥1,900
え	XDR	¥1,700
	エアダイバー	¥2,100
	エクスプロードスター	¥2,100
	エレメンタルマスター	¥2,100
	エアロブラスターズ	¥2,100
お	尾崎直道のスーパーマスターズ	¥1,700
か	ガイアレス	¥2,100
	火激	¥2,300
	片山まさゆきの麻雀道場	¥2,100
き	究極タイガー	¥2,300
	キューティ鈴木のリングサイド	¥1,700
	ぎゅわんぶらぁ自己中心派	¥2,100
く	クラックス	¥1,500
	クラックダウン	¥2,300
	グラナダ	¥2,300
	ゲイングランド	¥2,300
こ	コラムス	¥1,900
	ゴーストバスターズ	¥1,100
さ	サイオブレード	¥1,100
	サイバーボール	¥1,700
さ	鮫！鮫！鮫！	¥2,300
	サンダーフォース3	¥2,300
	ザ・スーパー忍	¥1,100
	斬ー夜叉円舞曲ー	¥2,100
	三国志乱世の英雄たち	¥2,100
し	四天明王	¥1,700
	紫禁城	¥1,900
	シャドーダンサー	¥2,100
	重装機兵レイノス	¥1,700
	シーザーの野望	¥1,700
	ジノーグ	¥1,700
す	スーパーエアーウルフ	¥2,100
	スーパーサンダーブレード	¥500
	スーパー大戦略	¥2,300
	スーパーハングオン	¥1,100
	スーパーモナコGP	¥2,300
	スーパーライセンス	¥2,300
	スーパーリアルバスケットボール	¥900
	スタークルーザー	¥2,100
	ストライダー飛竜	¥2,100
	スペースインベーダー90	¥1,900
た	大旋風	¥1,700
	ダイナマイトデューク	¥1,700
	ダライアスII	¥2,300
て	TELTELスタジアム	¥1,700
	DJボーイ	¥1,700
	デンジャラスシード	¥2,100
は	ハードドライビン	¥2,300
	バットマン	¥1,700
	バーニングフォース	¥1,900
	バトルゴルファー唯	¥2,100
ふ	ファットマン	¥2,100
	ファイナルブロー	¥1,500
	フェリオス	¥1,100
	Vアタック	¥2,100
	不思議のお城大冒険	¥1,700
	武者アレスタ	¥2,300
へ	ヘビーユニット	¥1,700
	ヘルファイター	¥1,700
	北斗の拳	¥1,100
ま	マイケルジャクソンムーンウォーカー	¥2,100
	まるかじりハットのぶっとびターボ	¥1,500
	マスターオブウェポン	¥2,100
み	ミッドナイトレジスタンス	¥1,700
め	メガパネル	¥1,700
	モンスターレア	¥1,700
れ	レッスルウォー	¥2,300
	レッスルボール	¥1,900
	レッツ	¥2,300
	レインボーアイランドEX	¥2,300
わ	ワールドカップサッカー	¥2,100
	ワードナーの森	¥2,100

スーパーファミコン

タイトル	価格
アクトレイザー	¥2,900
F-ZERO	¥2,900
グラディウスIII	¥2,900
パイロットウイングス	¥2,900
ファイナルファイト	¥2,900
ポピュラス	¥2,900
ボンバザル	¥1,900

ゲームギア

すべて¥1,000

表にのっていないソフトはすべて200円です。
メガドライブ以前のセガのソフトは買い取りできません。

Check 3

買取方法
- 住所、氏名、電話番号、送られるソフト名、計算した価格を適当な紙に書いて郵便小包または宅配便にて送って下さい。到着後約2週間で現金書留が届きます。送金手数料500円は買取金額より引かせて届きます。
- トムボーイ・ファミコン通販部は買取りのみで、販売はいたしません。
- この表の有効期限は2月28日到着分迄です。

●送り先：〒556 大阪市浪速区日本橋5-11-8
トムボーイ ファミコン通販部
いいキューハチ
06-645-1198

エキサイティング!トムボーイ

ファミコン・PCエンジン・メガドライブ・CDロムロム・ゲームボーイ等

ゲームボーイ

あ
- アストロラビー ¥900
- アスミッくんワールドII ¥900
- アフターバースト ¥900
- アメリカ横断ウルトラクイズ ¥1,100
- あやかしの城 ¥700
- アレサ ¥1,100

い
- 石田芳夫 詰碁パラダイス ¥1,100

う
- うぉーず ¥900
- ウィザードリィ外伝 ¥1,100

え
- SDガンダム外伝 ラクロアンヒーロー 10 ¥1,100
- F1スピリット ¥1,100
- F-1ボーイ ¥1,100
- F-1レース ¥1,100

お
- おいらじゃじゃ丸 世界大冒険 ¥900
- おさわがせペンギンBOY ¥900
- オセロ ¥1,100

か
- カードゲーム ¥1,100
- 海戦ゲーム・ネイビーブルー ¥1,100

き
- キャデラックII ¥900
- 機動警察パトレイバー ¥900
- 鬼忍降魔録ONI ¥900
- ギャザーズ ¥900
- 銀河 ¥1,100

く
- クォース ¥900
- クイックス ¥900
- グレムリン2 ¥900

こ
- コスモタンク ¥900
- ゴーゴータンク ¥900
- ゴーストバスターズII ¥900
- ゴジラくん ¥900
- ゴルフ ¥900
- ころだいず ¥900
- コントラ ¥1,100

さ
- サッカーボーイ ¥900
- サイドポケット ¥900
- さきがけ男塾 ¥900

し
- 上海 ¥900
- 将棋 ¥900
- スーパーチャイニーズランド ¥700

す
- スーパーマリオランド ¥900
- スコットランドヤード ¥900
- スパルタンX ¥900
- スペースインベーダー ¥700

せ
- 戦国忍者くん ¥900
- セレクション ¥900

そ
- 倉庫番 ¥1,100
- 倉庫番2 ¥1,100
- ゾイド伝説 ¥900

た
- タートルズ ¥1,100
- 対局連珠 ¥900
- タックテールス ¥900
- ダブルドラゴン ¥1,100

ち
- ちびまる子ちゃん おこずかい大作戦 ¥1,100
- 茶茶丸パニック ¥900
- チェイスHQ ¥1,100

つ
- ツインビーだ! ¥1,100
- TWIN ¥900

て
- テトリス ¥900
- テニス ¥500
- 天神怪戦 ¥900
- デッドヒートスクランブル ¥1,100
- デスボール ¥900

と
- トランプボーイ ¥1,100
- トランプボーイII ¥1,100
- Dr.マリオ ¥900
- 突撃!ポンコツタンク ¥900
- 突撃ばれいしょんず ¥700
- トリックル ¥700
- ドルアーガの塔 ¥900
- ドラキュラ伝説 ¥700
- ドラゴンスレイヤーI ¥900
- ドラゴンテール ¥900

ね
- ネイビーブルー'90 ¥1,100
- ネコジャラ物語 ¥900
- 熱血硬派くにおくん・番外乱闘編 ¥1,100
- ネメシス ¥1,100

の
- 信長の野望 ゲームボーイ版 ¥1,500

は
- ハットリス ¥1,100
- バットマン ¥900
- ハテナ?の大冒険 ¥1,100
- バトルシティ ¥1,100
- バトルブル ¥1,100
- バトルユニット ¥900
- バブルゴースト ¥1,100
- バブルボブル ¥1,100
- バリーファイア ¥700
- バルーンキッズ ¥900
- パズニック ¥700
- パズルロード ¥700
- パチンコタイム ¥900
- パックマン ¥1,100
- パラソルへんべえ虹の大冒険 ¥1,100
- パラメデス ¥700
- パワーミッション ¥1,100

ひ
- 飛龍の拳外伝 ¥1,100
- ピンボール66匹ワニ大行進 ¥900
- ピンボールパーティ ¥900

ふ
- ファミスタ ¥1,100
- ファイナルリバース ¥900
- ふしぎなブロビー ¥500
- VSバトラー ¥500
- ブライファイター ¥700
- プリプリ ¥900
- プロレス ¥1,100

へ
- 平安京エイリアン ¥700
- ベースボールキッズ ¥700
- ヘッドオン ¥900
- ベリウス ¥900
- ペインターモモピー ¥900
- ペンギンくんウォーズ ¥900
- ペンギンランド ¥700

ほ
- 北斗の拳 ¥900
- ボンバーボーイ ¥1,100
- ポケットスタジアム ¥1,100
- ポン太とヒナ子の珍道中 ¥900

ま
- 魔界塔士SAGA ¥900
- 魔界塔子SAGA2 ¥800
- マジカルザウルス ¥900
- ミッキーマウス ¥900

も
- モトクロスマニアックス ¥700
- モンスタートラック ¥700
- モンスターメーカー ¥1,100

や
- ヤクマン ¥900
- らんま1/2 ¥1,100
- ライサンダー ¥900
- ルナランダー ¥700

れ
- レッドアリーマ魔界村外伝 ¥700
- レーダーミッション ¥900
- レジェンド ¥1,100

ろ
- ロードスター ¥700
- ロストシティ ¥1,100

ファミコン

あ
- アーガス ¥300
- アークテイック ¥500
- アーバンチャンピオン ¥300
- アイギーナの予言 ¥300
- アイスクライマー ¥500
- アイドル八犬伝 ¥1,500
- アイラブソフトボール ¥1,300
- アウトランダース ¥1,500
- ★蒼き狼と白き牝鹿 ジンギスカン ¥1,900
- 赤影 ¥1,100
- 赤川次郎の幽霊列車 ¥1,700
- 悪魔くん魔界の罠 ¥1,700
- 悪魔城伝説 ¥500
- 悪魔城伝説スペシャル ¥2,300
- アストロファンク ¥1,500
- アストロロボSASA ¥500
- アタックアニマル学園 ¥500
- アテナ ¥500
- アトランチスの謎 ¥500
- アドベンチャーズオブロロ ¥900
- アドベンチャーズオブロロ2 ¥1,700
- アバドックス ¥1,100
- 暴れんぼう天狗 ¥2,100
- アフターバーナー ¥1,700
- ★アメリカ大統領選挙 ¥1,500
- アメリカンドリーム ¥1,500
- アメリカンフットボール ¥2,100
- ★アルカノイド ¥1,500
- ★アルカノイドII ¥1,300
- アルゴスの戦士 ¥500
- アルテリオス ¥500
- 暗黒神話 ¥500

い
- いただきストリート ¥1,700
- いっき ¥500
- イーアルカンフー ¥300
- イース ¥1,100
- イースII ¥1,700
- 怒 ¥900
- 怒 II ¥1,500
- 怒 III ¥1,500
- いきなりミュージシャン ¥900
- 囲碁 ¥1,700
- 囲碁指南 ¥1,700
- 囲碁名鑑 ¥1,700
- 井崎脩五郎の競馬必勝学 ¥2,700
- 維新の嵐 ¥2,300
- 1942 ¥1,300
- 1943 ¥2,100
- 井出洋介名人の実戦麻雀 ¥2,700
- イメージファイト ¥1,300
- インセクターX ¥1,100
- インドラの光 ¥1,500

う
- ウイナーズカップ ¥1,700
- うっでいぽこ ¥500
- ウイザードリイ ¥1,700
- ウイザードリイ2 ¥500
- ウイザードリイ3 ¥1,700
- ウイロー ¥900
- 宇宙警備隊 ¥1,500
- うる星やつら ¥900
- ウルティマ ¥500
- ウルティマII―聖者への道― ¥500
- ウルトラマン倶楽部2 ¥500

え
- エッガーランド2 ¥1,700
- エー・エス・オー ¥500
- AD&Dヒルズファー ¥1,700
- AD&Dヒーローオブランス ¥1,700
- エアーウルフ ¥1,500
- エアーフォートレス ¥500
- 8EYE'S ¥500
- エイリアンシンドローム ¥700
- エキサイトバイク ¥700
- SDガンダムカプセル戦記 ¥1,700
- SDガンダム外伝 ナイトガンダム ¥2,300
- SDバトル大相撲 ¥500
- SDヒーロー総決戦 ¥1,900
- SD戦国武将列伝 ¥1,500
- SDガンダム ガチャポン戦士3 ¥2,300
- エスパ冒険隊 ¥500
- F1レース ¥1,100
- Mからの挑戦状 ¥900
- エモやんの10倍プロ野球 ¥1,500
- エリュシオン ¥1,100
- エルナークの財宝 ¥500
- エレベーターアクション ¥900

お
- 落っことしパズルとんじゃん ¥1,100
- 美味しんぼ ¥1,100
- 狼たちの野望 ¥2,100
- オセロ ¥1,700
- おそ松くん ¥1,700
- おにゃんこTOWN ¥900
- オバケのQ太郎 ¥1,100
- オペレーションウルフ ¥900
- オホーツクに消ゆ ¥500
- オリュンポスの戦い ¥500
- オーバーホライズン ¥1,700

か
- かってにシロクマ ¥1,700
- 快傑ヤンチャ丸 ¥1,500
- ★貝獣物語 ¥900
- 帰って来た軍人 将棋なんやそれ? ¥1,700
- かぐや姫伝説 ¥1,500
- カケフ君のジャンプ天国 ¥900
- 株式道場 ¥1,700
- 亀の恩返し ¥900
- 仮面の忍者花丸 ¥1,700
- 仮面ライダー倶楽部 ¥1,700
- カラテカ ¥500
- 川のぬし釣り ¥1,700
- ガーディック外伝 ¥900
- ガーフィールドの一週間 ¥900
- ガンナック ¥1,700
- がんばれゴエモン! からくり道中 ¥1,100
- がんばれゴエモン2 ¥1,700
- がんばれゴエモン外伝 ¥1,700

き
- キャッスルエクセレント ¥900
- キャッスルクエスト ¥900
- キャプテンシルバー ¥500
- キャプテン翼 ¥1,500
- キャプテン翼2 ¥2,300
- 究極タイガー ¥1,500
- 究極ハリキリ平成元年 ¥900
- 京都財テク殺人事件 ¥1,700
- 京都花の密室殺人事件 ¥900
- 京都龍の寺殺人事件 ¥1,500
- キテレツ大百科 ¥2,100
- 機動戦士ガンダム ¥500
- 霧のロンドン殺人事件 ¥900
- ★キングオブキングス ¥1,900
- キングコング2 ¥700
- キングスナイト ¥500
- キン肉マン ¥900
- ギャラガ ¥1,100
- ギャラクシアン ¥1,100
- ギャリバン ¥1,100
- ぎゅわんぶらぁ自己中心派 ¥2,300
- ぎゅわんぶらぁ自己中心派2 ¥2,300
- 銀河英雄伝説 ¥1,700

く
- クォース ¥700
- クォーターバック スクランブル ¥2,300
- 孔雀王 ¥1,100
- 孔雀王2 ¥1,700
- クラックス ¥1,900
- クレイジークライマー ¥500
- グレムリン2 ¥1,700
- クロスファイヤー ¥1,100
- 黒鉄ヒロシの 予想大好き・勝馬伝 ¥1,700
- グーニーズ ¥500
- グーニーズ2 ¥700
- グラディウス ¥1,100
- グラディウスII ¥1,700
- グリッドグラバー ¥1,700
- グレートタンク ¥1,500

け
- けっきょく南極大冒険 ¥900
- ケルナグール ¥900
- ゲートイン ¥2,300
- ゲームパーティー ¥1,700
- 激亀忍者伝 ¥1,500
- 激闘プロレス ¥900
- 激闘スタジアム ¥500
- 激突ミニ四駆バトル ¥900
- ゲゲゲの鬼太郎 ¥900
- ゲゲゲの鬼太郎2 ¥900
- 月風魔伝 ¥500
- ゲバラ ¥1,300

こ
- 甲子園 ¥2,300
- コスモジェネシス ¥900
- コズミックウォーズ ¥300
- コナミック スポーツインソウル ¥700
- コナミワイワイワールド ¥900
- コブラコマンド ¥1,500
- 魂斗羅 ¥1,700
- コンフリクト ¥1,700
- ゴッドスレイヤー ¥1,500
- ゴーストバスターズ ¥900
- ゴーストバスターズ2 ¥1,700
- ゴジラ ¥1,700
- 御存知弥次喜多珍道中 ¥1,100
- 五目ならべ ¥1,700
- ゴルゴ13 ¥900
- ゴルゴ13第2章・イカルスの謎 ¥1,500
- ゴルフ ¥1,100
- ゴルフッ子オープン ¥1,700
- コンバット ゾーン ¥1,700
- ゴルフ・グランドスラム ¥1,900

さ
- サッカー ¥900
- サーカスチャーリー ¥900
- サイドポケット ¥1,300
- 西遊記ワールド ¥1,300
- 西遊記ワールドII ¥1,700
- 魁!男塾 ¥1,500
- 殺意の階層 ¥900
- 里見八犬伝 ¥900
- 真田十勇士 ¥300
- 砂漠の狐 ¥1,500
- サラダの国のトマト姫 ¥1,100
- 沙羅曼蛇 ¥1,100
- ★三国志 ¥2,900
- 三国志II ¥3,900
- ★三国志―中原の覇者 ¥1,700
- サンサーラナーガ ¥2,300
- サンダーバード ¥1,700
- さんまの名探偵 ¥500
- サンリオカーニバル ¥1,300
- ザ・トライアスロン ¥1,500
- ザ・ブラックバス ¥1,700
- ザ・ブラックバスII ¥1,700
- ザ・マネーゲーム ¥1,500
- ザ・マネーゲームII ¥1,500
- ザ・ロード・オブ・キング ¥700

し
- シェラザード ¥500
- 紫禁城 ¥1,700
- 地獄・極楽丸 ¥1,700
- シャーロックホームズ ¥500
- シャドウゲイド ¥500
- 上海 ¥1,700
- 上海II ¥2,100
- 将軍 ¥1,100
- 小公子セディ ¥900
- シティコネクション ¥500
- 新燃えろプロ野球 ¥900
- 新里見八犬伝 ¥1,100
- 新人類 ¥500
- 神仙伝 ¥900
- JJ ¥700
- ジャーバス ¥500
- ジャイロダイン ¥900
- ジャウスト ¥500
- じゃじゃ丸の大冒険 ¥700
- じゃじゃ丸撃魔伝 ¥700
- ジャッキーチェン ¥1,700
- じゃりんこチエ ¥500
- 雀豪 ¥2,300
- ジャンピンキッド ¥1,700
- ジャンボウ ¥1,100
- ジャンボ尾崎のホールインワン ¥2,100
- 獣王記 ¥1,100
- 重力装甲メタルストーム ¥1,700
- ジッピーレース ¥700
- ジーザス ¥900
- GTコネクション ¥1,700
- 時空勇伝デビアス ¥500
- ★じゅうべえクエスト ¥1,900
- ジャッキーチェン ¥1,900
- 神宮館'89電脳九星占い 買取不可

す
- スーパーアラビアン ¥500
- スーパーエクス プレス殺人事件 ¥1,100
- スーパー魂斗羅 ¥1,500
- スーパースターフォース ¥700
- スーパースター プロレスリング ¥2,500
- スーパーゼビウス ¥500
- スーパーダイナミックス バトミントン ¥1,500
- スーパーチャイニーズ ¥900
- スーパーチャイニーズ2 ¥1,500
- スーパーチャイニーズ3 ¥1,700
- スーパー ピットフォール ¥500
- スーパーピンボール ¥1,500
- スーパー ブラックオニキス ¥900
- スーパー マリオブラザーズ ¥1,700
- スーパー マリオブラザーズ3 ¥2,500
- スーパーマン ¥1,100
- スーパーモンキー大冒険 ¥700
- スーパーラグビー ¥2,100
- スーパーリアル ベースボール'88 ¥300
- 水こ伝・天命の誓い ¥1,700
- スウィートホーム ¥1,100
- スカイキッド ¥900
- スカイデストロイヤー ¥900
- スクーン ¥500
- スケバン刑事III ¥1,100
- スターウォーズ ¥900
- スターソルジャー ¥500
- スターフォース ¥500
- スターラスター ¥500
- スティックハンター ¥900
- STED ¥1,700
- スパイVSスパイ ¥500
- スパルタンX ¥700
- スプラッターハウス ¥1,100
- スペースインベーダー ¥1,500
- スペースハリアー ¥1,100
- スペースハンター ¥500
- スペランカー ¥500
- スペランカーII ¥500
- SWAT ¥1,100
- 頭脳船艦ガル ¥300

せ
- 聖飢魔II ¥700
- 星霊狩り ¥500
- 聖闘士星矢 ¥500
- 聖闘士星矢2 ¥900
- 赤龍王 ¥900
- セクロス ¥500
- 戦場の狼 ¥900
- ゼビウス ¥900
- 全米プロバスケット ¥1,500

そ
- ソードマスター ¥1,700
- ソフトボール天国 ¥1,500
- ソルスティス ¥1,700
- ソロモンの鍵 ¥900
- ソンソン ¥1,100
- ゾイド ¥1,500
- ゾイドII ¥1,500
- ゾイド黙示録 ¥2,100
- ゾンビハンター ¥500

た
- ダークロード ¥1,700
- タートルズ(T.M.N.T.) ¥2,100
- タッグチーム プロレスリング ¥700
- タッチ ¥700
- タイガーヘリ ¥1,100
- タイタン ¥500
- タイトーグランプリ ¥2,100
- タイトーチェイスH.Q. ¥1,700
- タイムズオブロア ¥1,700
- 大怪獣デブラス ¥1,700
- 太陽の神殿 ¥500
- 道―TAO― ¥500
- 高橋名人の BUGってハニー ¥1,100
- 高橋名人の冒険島 ¥1,100
- 武田信玄 ¥1,700
- 武田信玄2 ¥1,700
- 田代まさしの プリンセスがいっぱい ¥1,100
- 闘いの晩歌 ¥900
- 闘将!ラー麺男 ¥1,300
- 谷川浩司の将棋指南2 ¥2,100
- 谷川浩司の将棋指南3 ¥2,100
- 田村光昭の 麻雀ゼミナール ¥2,100
- ダッシュ野郎 ¥900
- 大戦略 ¥2,300
- ダイナマイトボウル ¥1,100
- ダウボーイ ¥300
- ダウンタウン熱血物語 ¥2,100
- ダウンタウン熱血行進曲 ¥2,300
- 脱獄 ¥1,500
- ダブルドラゴン ¥1,500
- ダブルドラゴンII ¥1,500
- ダブルドラゴンIII ¥2,100
- ダンジョン &マジック ¥700
- ダンジョンキッド ¥2,100

ち
- ちゃっくんぽっぷ ¥500
- チャレンジャー ¥500
- チャンピオンシップボーリング ¥1,700
- チャンピオンシップロードランナー ¥500
- 中華大仙 ¥1,100
- 千代の富士の大銀杏 ¥1,700
- チョップリフター ¥700
- 超人ウルトラ ベースボール ¥1,500
- チップとデールの大作戦 ¥1,700

つ
- つっぱり大相撲 ¥1,700
- ツインイーグル ¥1,700
- ツインビー ¥1,100
- ツインビー3 ¥1,700
- 釣りキチ三平 ¥1,700

て
- テクモボウル ¥2,100
- テクモワールド カップサッカー ¥2,100
- テグザー ¥300
- 鉄道王 ¥2,100
- 鉄腕アトム ¥1,100
- テトリス ¥2,100
- テニス ¥900
- 寺尾のどすこい大相撲 ¥1,100
- テラクレスター ¥500
- 天地を喰らう ¥1,700
- 10ヤードファイター ¥,900
- ディーヴァ ¥900
- ディープダンジョン4 ¥500
- ディグダグ ¥900
- ディグダグII ¥900
- ディジャヴ ¥900
- デッドフォックス 人間兵器 ¥900
- デビルマン ¥900
- デビルワールド ¥300
- 電撃ビッグバン ¥500
- 伝説の騎士エルロンド ¥500

と
- トップガン ¥2,100
- トップガンII ¥2,100
- トップライダー 買取不可
- 東海道五十三次 ¥900
- 東方見文録 ¥500
- 時の過ぎゆくままに ¥1,700
- 時空の旅人 ¥500
- 所さんのまもるもせめるも ¥1,100
- 突然マッチョマン ¥500
- トムソーヤの冒険 ¥1,100
- トランスフォーマー ¥500
- 東風 ¥2,100
- ドアドア ¥900
- 独眼竜政宗 ¥900
- Dr.マリオ ¥1,900
- ドナルドダック ¥1,300
- ドナルドランド ¥900
- ドラエモン ¥1,100
- ドラえもん・ ギガゾンビの逆襲 ¥2,100
- ドラゴンクエスト ¥1,700
- ドラゴンクエストII ¥1,500
- ドラゴンクエストIII ¥1,500
- ドラゴンクエストIV ¥900
- ドラゴンスクロール ¥900
- ドラゴンスピリット ¥900
- ドラゴンスレイヤーIV ¥500
- ドラゴンニンジャ ¥500
- ドラゴンバスター ¥500
- ドラゴンバスターII ¥500
- ドラゴンファイター ¥900
- ドラゴンボール神龍の謎 ¥1,500
- ドラゴンボール 大魔王復活 ¥1,500
- ドラゴンボール3・ 悟空伝 ¥1,700
- ドラゴンボールZ・ 強襲!サイヤ ¥2,300
- ドラゴンユニット ¥900
- ドラ・ドラ・ドラ ¥2,100
- ドルアーガの塔 ¥500
- ドンキーコングシリーズ ¥500
- ドンドコドン ¥1,700

な
- ナッツ&ミルク ¥600
- ナイトライダー ¥1,500
- 中島悟 F-1ヒーロー ¥2,300
- 長靴をはいた猫 ¥1,000
- ナポレオン戦記 ¥1,400
- ナムコクラシック ¥1,900
- 南国指令! ¥300
- なんてったって ベースボール ¥1,700

に
- 虹のシルクロード ¥1,700
- 2010―ストリート ファイター ¥1,200
- ニチブツマージャンIII ¥2,100
- 日本一の名監督 ¥1,700
- 忍者クルセイダーズ ¥1,700
- 忍者くん ¥800
- 忍者くん阿修らの章 ¥1,200
- 忍者COPサイゾウ ¥1,000
- 忍者じゃじゃ丸くん ¥800
- 忍者ハットリくん ¥600
- 忍者らホイ! ¥1,700
- 忍者龍剣伝 ¥1,200
- 忍者龍剣伝2 ¥1,500

ね
- 熱血高校サッカー編 ¥2,100
- 熱血高校ドッジボール部 ¥2,300
- 熱血硬派くにおくん ¥1,200

の
- ★信長の野望 ¥2,900
- 信長の野望戦国群雄伝 ¥3,500

は
- ハット・トリック ¥1,700
- ハットリス ¥1,700
- ハイウェイスター ¥2,100
- 花のスター街道 ¥1,000
- 早打ちスーパー囲碁 ¥1,600
- 半熟英雄 ¥1,700
- バットマン ¥2,300
- バーガータイム ¥600
- バーズティル ¥2,000
- バーディラッシュ ¥1,900
- バードウィーク ¥600
- パーマン ¥1,900
- バイオ戦士ダン ¥500
- バイナリーランド ¥600
- バギーポッパー ¥600
- 爆笑!人生劇場 ¥2,600
- 爆笑!スター ものまね四天王 ¥1,100
- 爆笑愛の劇場 ¥1,700
- パジャマヒーロー ¥1,100
- バツ&テリー ¥600

Check 1

箱のないソフトは 300円 引き、
説明書のないソフトは 300円 引きです。
引くと100円以下になってしまうソフトは、
すべて100円です。

Check 2

- ㊟★印がついているソフトは付属品がすべて揃っていないと買い取りできません。(地図、人形、コントローラなど)
- ㊟同じソフトは1本までしか買い取りできません。
- ㊟ディスクカードは買い取りできません。
- ㊟ひどい汚れのソフトは買い取りできません。
- ㊟雑誌・攻略本は買い取りできません。
- ●パソコンのソフト・ハードも買い取りいたします。

モンスターメーカー装備リスト

盾

	名称	
1	木の盾	樫の木を使った盾
2	革の盾	なめし革を何枚も重ねて作った軽量で丈夫な盾
3	バクラー	小型の丸い盾　動きやすさを重視した盾
4	銅の盾	銅板で作られた盾
5	鉄の盾	鉄板で出来た大型の盾．重いがそれなりの防御力を持つ
6	鱗の盾	ミニドラゴンの鱗を使い細工を施した盾
7	棘の盾	鉄の棘の突き出た盾　攻撃してきたものにダメージを与える
8	マグシールド	大型の丸い鉄の盾
9	刃(やいば)の盾	鋼鉄の刃(やいば)が突き出ている盾　攻撃してきたものにダメージを与える
10	ハイシールド	ドワーフに伝わる秘伝の超合金製　軽量で強力な盾
11	銀の盾	銀メッキが施された盾　邪悪なものをよせつけない　といわれている
12	獅子の盾	獅子の顔が彫刻された盾　たてがみが刺状
13	メガシールド	ドワーフに伝わる秘伝の超合金製の大型の盾
14	ドラゴシールド	ドラゴンの鱗と牙より作られた盾　軽量で攻撃力もある
15	ウルの盾	太古の民の伝説の盾　その製法は伝えられてはいない…

武器

	名称	
1	短剣	戦闘用の小型の剣　刃渡り５０センチくらい
2	銅の剣	青銅で作られた剣　切るよりも叩く感じ
3	ハンマー	戦闘用の大金槌　かなりの重量ゆえ防御力下がる
4	メイス	棒の先に突起の出た鉄塊が付いている　打撃用
5	レイピア	細身の長い儀礼的剣　主に突いて使用　カードゲームではミリエーヌ愛用
6	槍	主に突いて使用する　柄が長いため防御力がある
7	アクス	戦闘用の斧　重いため防御力下がる
8	鋼鉄(はがね)の剣	鋼鉄で出来た切れ味の良い剣　カードゲームではタムローンやローランが愛用
9	イフリス	炎の魔神イフリートが守護する伝説の魔剣
10	スレイヤー	ドラゴンの堅い皮膚をも切り裂くといわれる剣
11	メガハンマー	超重量級の大金槌　強力だが重いため防御力下がる
12	テンペスト	その一振りで嵐を呼ぶと伝えられる伝説の名刀
13	ホリーアクス	聖戦士のみ持つことを許される戦斧　カードゲームなどでティアーネが愛用
14	デスデリバー	死の配達人の名を持つ伝説の魔剣　攻撃のみにしかその力を発揮しない
15	エクスカリバー	キャメロット城に古くから伝わる聖剣であるが、古の戦火の中で何処かへ失われてしまった幻の剣

兜

	名称	
1	ヘッドリング	革に銀の飾りを付けたヘアバンド
2	革の帽子	革製の旅人の帽子　雨風に良く耐える
3	革の兜	なめし革を重ねた丈夫で軽い兜
4	骨兜	ケイブベアの頭蓋骨をそのまま使った兜
5	鉄兜	鉄板を鋲で繋げてあるだけの無骨な兜
6	ライトヘルム	ドワーフに伝わる秘伝の合金製の丈夫で軽い兜
7	鹿の兜	鹿の角をあしらった鉄の兜
8	フルヘルム	首まですっぽりと被うことの出来る鉄兜
9	ダミーヘッド	魔法の力で守護された人の顔型が６つ付いた帽子
10	銀の兜	銀メッキが施された鉄兜
11	獅子の兜	雄の獅子(ライオン)の頭部を型どった兜
12	メガヘルム	ドワーフに伝わる秘伝の超合金製の強固な兜
13	ホーリーヘッド	ノルド城の僧侶に祝福を受けた聖なる兜
14	ドラゴヘルム	ドラゴンの頭部を形どった兜　材質はドラゴンの鱗
15	ウルの兜	太古の文明の残せし伝説の兜

鎧

	名称	
1	戦士の服	麻布で作られた一般兵士用の服
2	胸当て	なめし革製の簡単な鎧　なめしてあるので丈夫である
3	胴巻き	スケール（鱗状）メイル　小さな鉄片を繋ぎ合わせてできている　肩から下腹部までをぐるりと覆う
4	プレイト	鉄板を繋ぎ合わせただけの簡単な全身鎧　隙間が多い
5	革の鎧	なめし革で作られた丈夫で軽い鎧
6	リングメイル	鉄の輪を網の様につないでいて動き易く作られている
7	フルアーマー	全身を被う鉄の甲冑
8	ライトメタル	ドワーフに伝わる秘伝の合金製の軽量で強いアーマー
9	銀の鎧	銀メッキが施された銀色に光輝く甲冑
10	ヘルアーマー	漆黒の鎧　ネクロマンサがドワーフに作らせたもの
11	ヘビイメタル	ドワーフに伝わる秘伝の超合金製の鎧　重いが強力
12	アースメイル	大地の精霊たちの力によって強力な守護が施された鎧
13	ホーリーガード	ノルド城寺院ご推薦の鎧　僧侶たちの聖なる力によって守護が施された鎧
14	ドラゴメイル	ドラゴンの鱗で覆われた強力無比な鎧
15	ウルの鎧	太古より伝説にうたわれし幻の鎧　その製法はドワーフすら知らないという…

年の始めは トライソフトから!

新　　品（通販専用価格です）

ワイワイワールド3 ¥5,200	ワギャンランド2 ¥4,980	ベストプレープロ野球'90 ¥5,980

トップマネージメント ¥7,800	ファミスタ'91 ¥3,980	維新の嵐 ¥9,480	爆笑人生劇場 ¥4,980
忍者らホイ! ¥5,480	バトルフリート ¥5,480	ナムコクラシック ¥5,280	F-1ヒーロー ¥5,900
マイト&マジック ¥6,800	F.ファンタジーIII ¥3,980	大甲子園 ¥5,980	熱血ドッチボール部サッカー編 ¥4,800
スーパーバレー（PC）¥4,800	スーパースターソルジャー ¥3,800	桃太郎伝説ターボ ¥3,280	ベラボーマン ¥4,980
ヴァリスIII ¥4,900	琉球 ¥3,800	弁慶外伝 ¥3,900	オーダイン ¥4,100
関ヶ原 ¥4,800	ハッカーソフトAVポーカー ¥5,980	ハッカーソフトパピヨンギャルズ ¥5,480	ハッカーソフトボディコンクエスト ¥5,480

中古もあるよ（通販専用価格です）

（ファミコン）

- ファミスタ'86　¥700
- ファミスタ'87　¥480
- ファミスタ'88　¥800
- ファミスタ'90　¥2,980
- ドラゴンクエストI　¥3,480
- ドラゴンクエストII　¥2,980
- ドラゴンクエストIII　¥3,480
- ドラゴンクエストIV　¥4,480
- ファイナルファンタジーI　¥3,980
- ファイナルファンタジーII　¥3,980
- ウィザードリィI　¥3,480
- ウィザードリィII　¥1,480
- ゴエモン外伝　¥3,280
- プレジデントの選択　¥4,980
- 水滸伝　¥4,980
- ゴッドスレイヤー　¥3,280
- フリップル　¥1,980
- キャッスルクエスト　¥1,980
- SDヒーロー総決戦　¥2,980
- バルダーダッシュ　¥2,240

（PC）

- R-タイプI　¥980
- アームドF　¥1,480
- 究極タイガー　¥3,980
- ソンソンII　¥1,480
- 忍　¥3,480
- ニンジャウォリァーズ　¥1,480
- パスニック　¥2,980
- 飛装騎兵カイザード　¥2,980
- パワーリーグII　¥1,980
- バルンバ　¥2,800
- サイバーコア　¥2,480
- 最後の忍道　¥3,980
- ダライアスプラス　¥4,980
- 謎のマスカレード　¥1,980
- 自己中心派　¥1,980

（MD）

- スーパーハイドライド　¥1,480
- 大魔界村　¥3,800
- ゴールデンアックス　¥3,980
- FZ戦記アクシス　¥3,450
- ファンタシースターIII　¥1,980

このほかにもたくさんありますよ!

広告有効期限は1ケ月とさせて頂きます。

■はじめて買い取りをご利用のお客様

必ず**身分証明書**（学生証・免許証・保健証等）**印鑑**（シャチハタは不可）**保護者の承諾書**（18才未満の方。高校生含む）以上をお持ち下さい。

承諾書の書き方――保護者の方はボールペン等（鉛筆書は不可）でソフトを売ることを許可するということを書いてご自身の名前と印鑑を押してあげて下さい。

■ご来店できないお客様

ソフトは4本以上まとめて**住所・氏名・電話番号**、未成年者は**保護者の承諾書**、**ソフト名**を名記したメモ（鉛筆書は不可）を必ず同封の上、ダンボールに入れて宅配便又は郵便小包の書留で下記新宿店まで送って下さい。

注!買取り価格は人気や箱・説明書の有無・きれいさ・在庫量等により随時変更されますのであらかじめご了承下さい。詳細は電話にて必ずお聞き下さい。

■業者の方へ　専用電話 03-346-3734

現金大量買取りいたします。不要在庫処分にご利用下さい。

■通信販売ご利用のお客様

電話で在庫確認の上商品代金＋送料（何本でも500円）1本につき100円（通販手数料）を現金書留でお送り下さい。発送は代金到着後一週間前後で行います。

注!二週間で商品入荷できない場合は代金を返金することがあります。

イエローサブマリン ☎048・838・6777
浦和店 〒336 埼玉県浦和市別所6-1-22

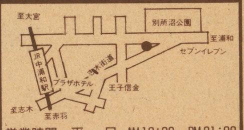

営業時間　平　日 AM12:00〜PM21:00
日・祭日 AM10:00〜PM21:00

イエローサブマリン ☎0486・52・7977
埼玉県大宮市宮原町3-567-4

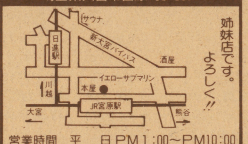

姉妹店です。よろしく!!

営業時間　平　日 PM1:00〜PM10:00
日・祭日 AM10:00〜PM10:00

新宿本店 ☎03・346・3719
新宿区西新宿1-18-14 はしばビル3F

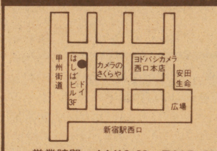

ホビーコーナーオープン!!

営業時間　AM10:00〜PM9:00

池袋店 ☎03・983・8988
豊島区東池袋1-14-16 スズキビル5F

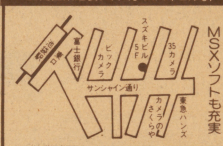

SEGA、MSXソフトも充実

営業時間　AM11:00〜PM8:00

イエローサブマリン ☎0482・54・2424
西川口店 埼玉県川口市西川口1-24

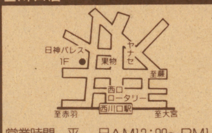

駅より徒歩1分!!

営業時間　平　日 AM12:00〜PM11:00
日・祭日 AM10:00〜PM10:00

横浜店 ☎045・311・2847
横浜市西区南幸2-14-16 やまと屋ビル6F

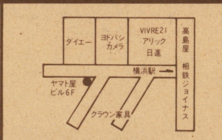

CDコーナー新設

営業時間　AM11:00〜PM8:00

町田店 ☎0427・24・7607
町田市原町田6-7-9 広瀬ビル3F

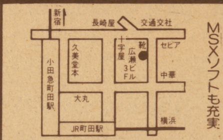

SEGA、MSXソフトも充実

営業時間　AM11:30〜PM7:30

TRY SOFT
トライソフト

ソフト送り先 ▶

〒160 東京都新宿区西新宿
1-18-14はしばビル3F
TEL.03-3346-3791
[トライソフト 新宿西口本店]

買取価格表(翌日現金発送)

★ 2月20日着まで値段は変わりません。
(パソコンソフト及び本体は多少変動します。)

★買取は5本以上に限らせていただきます。

★10本以上の場合通常買取価格に、さらに¥1,000プラスして送金します。

クレジット通信販売

①CDROMスペシャルセット　月々 **¥3,400**×48回

ROM₂本体+ROMソフト3本(2本は選べます)+コアグラフィックス+PCソフト4本(2本は選べます)

●多少の内容の変更、追加、回数の変更は可能です。未成年者の申込はできませんので保護者の方よりTEL下さい。

MSX(本体・ソフト)通信販売

MSX2+本体 ¥35,000より
<人気ソフト在庫多数>
詳しくはTELにて!

PCエンジン

ケース・説明書付に限る。
ケース割れ不可。

アウトラン……¥2,200
アフターバーナー……¥2,600
FIサーカス……¥4,800
FIドリーム……¥2,500
FIトリプルバトル……¥2,800
エアロブラスターズ……¥3,000
S.C.I……¥2,800
オーバーライド……¥2,000
オペレーションウルフ……¥2,400
カダッシュ……¥2,400
かっとび宅配くん……¥2,800
サイバーナイト……¥3,600
シュビビンマン……¥2,500
ジパング……¥2,200
ジャッキーチェン……¥2,600
スーパー桃太郎電鉄……¥3,300
関ヶ原……¥2,400
ゼビウス……¥2,500
大旋風……¥2,200
ダブルリング……¥2,600
ダライアスプラス……¥2,600
チャンピオンレスラー……¥3,000
デッドムーン……¥2,600
TVスポーツフットボール……¥3,000
どらぼっちゃん……¥2,800
バーニングエンジェル……¥2,400
バリバリ伝説……¥2,500
パラソルスター……¥2,500
ファイナルブラスター……¥2,500
ファイナルラップツイン……¥3,000
ファイヤープロレスリング……¥3,800
フォーメーションサッカー……¥3,500
ボンバーマン……¥2,400
麻雀ウォーズ……¥2,200
麻雀学園……¥5,000
麻雀学園マイルド……¥3,400
麻雀悟空スペシャル……¥2,600
メルヘンメイズ……¥2,500
桃太郎活劇……¥2,500
桃太郎伝説ターボ……¥2,500
桃太郎伝説2……¥3,200
USAプロバスケット……¥2,600
遊々人生……¥2,000
ラビオレプススペシャル……¥2,000
ワラビー……¥2,600
天の声2……¥1,000
マルチタップ……¥1,000
CDROM
イースI、2……¥3,800
うる星やつら……¥2,500
J.Bハロルド……¥3,000
雀偵物語……¥2,500
スーパー大戦略……¥2,400
スーパーダライアス……¥2,800
天外魔境……¥2,600
バスティール……¥3,500
北斗星の女……¥2,500
マスターオブモンスターズ……¥2,200
迷宮のエレフィーネ……¥2,000
ラストハルマゲドン……¥2,800
らんま……¥2,500
ワガマンマー……¥2,400
その他……TEL

メガドライブ

ケース・説明書付きに限る。

アクシス……¥2,500
アフターバーナー2……¥2,500
アローフラッシュ……¥2,000
アンビションオブシーザー……¥3,000
エアダイバー……¥2,000
エアロブラスターズ……¥2,400
エレメンタルマスター……¥2,500
片山麻雀道場……¥2,600
火激……¥2,600
究極タイガー……¥2,400
グラナダ……¥2,400
ゲイングランド……¥2,500
コラムス……¥2,200
鮫!鮫!鮫!……¥2,800
斬……¥3,000
スーパー大戦略……¥3,200
スーパーモナコグランプリ……¥2,800
スタークルーザー……¥2,500
ストライダー飛龍……¥2,200
ダライアス2……¥2,600
ハードドライビン……¥2,600
バーニングフォース……¥2,200
バトルゴルファー唯……¥2,200
リングサイドエンジェル……¥2,400
ワールドカップサッカー……¥2,800
その他……TEL

ゲームギア

ケース・説明書付きに限る。

コラムス……¥1,300
サイキックワールド……¥1,400
ザ・プロ野球91……¥1,300
斬……¥1,500
G-LOC……¥1,000
スーパーゴルフ……¥1,200
タロットの館……¥1,000
ドラゴンクリスタル……¥1,200
ワンダーボーイ……¥1,000
その他……TEL

ゲームボーイ

ケース・説明書付きに限る。

RTYPE……¥1,500
アメリカ横断ウルトラクイズ……¥1,600
アレサ……¥1,800
ウィザードリー外伝……¥2,200
FIスピリット……¥1,600
FIボーイ……¥1,400
FIレース……¥1,400
おに……¥1,600
鬼ヶ島パチンコ店……¥1,500
カープノア……¥1,200
カプコンクイズ……¥1,200
コントラ……¥1,200
サガ……¥1,000
サガ2……¥2,600
スーパーマリオランド……¥1,200
戦国忍者くん……¥1,400
タイト-チェイスHQ……¥1,000
ちびまるこちゃん……¥1,200
ツインビーだ……¥1,200
テトリス……¥1,000
TMNT……¥1,500
ドクターマリオ……¥1,200
熱血硬派くにおくん……¥1,800
バブルボブル……¥1,400
ヘッドオン……¥1,200
ベリウス……¥1,200
ボンバーボーイ……¥1,500
モンスターメーカー……¥2,000
役満……¥1,200
ラクロアンヒーローズ……¥1,600
レーダーミッション……¥1,200
ロボコップ……¥1,500
その他……TEL

スーパーファミコン

ケース・説明書付きに限る。

ファイナルファイト……¥3,000
ホールインワン……¥3,200
ポピュラス……¥3,000
その他……TEL

ファミコン

箱なし−400円、説なし−400円但し箱があっても説明書がないものは箱・説なし扱いになります。
＊印箱・説・附属品付きに限る。

赤川次郎幽霊列車……＊¥2,400
暴れん坊天狗……＊¥2,000
井崎競馬必勝学……＊¥3,000
井出名人実戦麻雀2……＊¥3,500
ウィナーズカップ……＊¥2,500
SDガンダム3……＊¥3,600
FIレース……¥1,400
AD&Dヒーローオブランス……＊¥2,600
AD&Dヒルズファー……＊¥3,000
オセロ……¥2,400
勝馬伝説……＊¥2,600
川のぬし釣り……＊¥2,600
キャプテン翼2……＊¥2,400
京都財テク殺人事件……＊¥2,600
クォーターバックスクランブル……＊¥2,600
グレムリン2……＊¥2,600
ゲートイン……＊¥2,800
甲子園……＊¥2,800
ゴルフ……¥1,500
三国志2……＊¥6,200
サンサーラナーガ……＊¥2,800
じゅうべえくえすと……＊¥2,400
スーパースタープロレスリング……＊¥2,500
スーパーチャイニーズ3……＊¥3,000
スーパーマリオ3……¥3,000
スーパーラグビー……＊¥2,800
タイトーグランプリ……＊¥2,200
谷川将棋指南3……＊¥3,200
大戦略……＊¥3,000
ダウンタウン熱血物語……＊¥2,500
ダウンタウン熱血行進曲……＊¥3,000
ダブルドラゴン3……＊¥2,800
ツインビー3……＊¥2,200
TMNT……＊¥2,800
テクモボウル……＊¥3,000
テクモワールドサッカー……＊¥2,600
テトリス……¥2,500
ドクターマリオ……＊¥2,500
ドラゴンボールZ……＊¥3,300
ナイトガンダム物語……＊¥2,800
中島悟FIヒーロー……＊¥3,000
ナムコクラシック……＊¥2,800
虹のシルクロード……＊¥3,000
熱血高校ドッジボール……＊¥3,300
熱血高校サッカー編……＊¥2,800
バーディーラッシュ……＊¥2,600
爆笑人生劇場……＊¥3,000
バトルフリート……＊¥2,400
パチ夫くん3……＊¥3,500
パリダカールラリーSP……＊¥2,500
パロディウスだ……＊¥3,000
パワーサッカー……＊¥2,400
必殺仕事人……＊¥2,500
飛龍の拳3……＊¥2,000
ファイティングゴルフ……＊¥2,400
ファイナルラップ……＊¥2,600
ファミスタ91……＊¥2,000
ファミリークイズ……＊¥2,000
ファミリーサーキット……¥2,700
ファミリージョッキー……¥2,500
ファミリーテニス……¥2,000
ファミリー麻雀……¥2,400
ファミリー麻雀2……¥2,500
ベストプレー90……＊¥2,800
ホールインワン……＊¥2,500
本将棋……¥2,200
ぼくドラキュラくん……＊¥3,000
マイトアンドマジック……＊¥3,000
水島新司の大甲子園……＊¥2,800
ムサシの冒険……＊¥2,200
女神転生2……＊¥2,400
燃えプロ90感動編……＊¥2,400
桃太郎電鉄……＊¥3,300
森田将棋……＊¥2,600
ロックマン……¥3,300
ロックマン2……¥2,200
ロックマン3……＊¥2,600
ワイワイワールド2……＊¥2,600
ワギャンランド……＊¥2,200
ワギャンランド2……＊¥2,600
その他……TEL

パソコンソフト

ケース・説明書付きに限る。

MSX2
アンジェラス……¥1,500
SDスナッチャー……¥2,500
FIスピリット……¥2,000
FMパック……¥3,500
エメラルドドラゴン……¥3,000
ぎゃわんぶらあ自己中心派……¥1,800
ぎゃわんぶらあ自己中心派2……¥2,000
銀河英雄伝説II……¥3,200
激突ペナントレース2……¥2,000
三国志II……¥3,500
サーク2……¥3,200
スナッチャー……¥2,800
大航海時代……¥3,300
パロディウス……¥2,200
麻雀刺客……¥2,600
麻雀刺客外伝花のももこ組……¥3,000
魔導物語……¥3,000
ランペルール……¥3,000
ロードス島戦記……¥2,400
PC98(5インチ)
アルシャーク……¥3,300
インペリアルフォース……¥3,000
ウィザードリーV……¥3,500
ウルティマV……¥3,500
A列車でいこうIII……¥3,500
FI5ストライクイーグルII……¥3,300
エメラルドドラゴン……¥3,000
黄金の羅針盤……¥3,000
機甲師団……¥3,000
銀河英雄伝説II……¥3,500
サークII……¥3,000
サイレントメビウス……¥3,600
斬一夜又円舞曲……¥3,200
シムシティ……¥3,500
大航海時代……¥3,500
大戦略III 90……¥3,800
大戦略III '90パワーアップキット……¥1,500
ダンジョンマスター……¥3,000
天と地と……¥3,000
遙かなるオーガスタ……¥4,000
プリンスオブペルシャ……¥3,200
フライ上巻……¥2,800
フライ下巻……¥3,500
ポピュラス……¥3,500
麻雀悟空天竺への道……¥3,200
野球道II……¥3,000
46億年物語……¥4,000
PC88
銀河英雄伝説II……¥2,800
サークII……¥3,000
大航海時代……¥3,000
ワールドゴルフIII……¥2,800
X68K
FZ戦記アクシス……¥2,400
シムシティー……¥2,500
ソルフィース……¥2,600
ナイアス……¥2,600
プリンスオブペルシャ……¥2,500
ポピュラス……¥2,400
RYU……¥3,000

その他のソフトも高価買取中。特に新作は高く買います(30%保証)(一部買取できないものもあります)機種により多少価格が変動しますので詳しくはTELにて確認してください。

CD

ニューミュージック系人気作は高価買取。(定価の30%~40%)ゲームミュージックも可。盤・ケースともキズのないものに限る。

本体

箱・マニュアル等全部付の場合。

スーパーファミコン……¥20,000
ファミコン……¥ 6,000
PCエンジン……¥ 8,500
コアグラフィックス……¥10,000
PCCDROM……¥22,000
PCエンジンGT……¥20,000
メガドライブ……¥ 6,500
ゲームギア……¥ 8,000
TVチューナー(ゲームギア)……¥ 5,000
ゲームボーイ……¥ 6,500
FIXD、AIF……¥13,000
AIFX……¥15,000
AIWX、FIXDJ……¥17,000
AIWSX、FIXV……¥20,000
AIST……¥38,000
MSX用モニター、プリンター……TEL

使用状況の悪いもの、重大な欠品のあるものは買取しません。

注意事項

汚れているもの、ラベルはがれ、名前等書いてあるものは買取不可箱・説明書のきたないものは減額またはなし扱いになります。
同じソフトは1本のみ受付ます。
条件に違反しているものは買取も返送もできませんので送らないでください。
商品の発送および送料は原則として到着日の翌日です(休業日を除く)パソコンソフト及び本体類を送られる方はTELで確認後お送りください。ソフトによっては受付を締切ることがありますのでご了承ください。
条件に違反している場合は着払いにて返却させていただくことがあります。

〒230 横浜市鶴見区鶴見中央5-10-23

ファミリーメイト

TEL. 045(505)2165

電話受付▶月・火・木・金 14時~19時30分

送り方と注意

●申込書にはっきり記入し、郵便小包か、宅急便で送って下さい。(控えはとっておいてね。)●20才未満の方は保護者の方と名前と印をお願いします。●業者の方高価買取いたします。

※買取りの場合、送金手数料として400円マイナスさせていただきます。

買 取 申 込 書

ゲームボーイ3月号

フリガナ 名前	才	保護者名 印
住所(〒　　)		電話

ソフト名	ねだん	ソフト名	ねだん	ソフト名	ねだん

第47回 ファミコン全国通信販売

ぼくもホップで買ってます。(新品のみ)

リンクス(ATARI)	ゲームギア(SEGA)
定価¥29,800 **¥18,400**	定価¥19,800 **¥14,900**

※ 月/日 は発売予定日

ファミリーコンピューター(任天堂)	ゲームボーイ(任天堂)	PCエンジン コアグラフィックス(NEC)	PCエンジン スーパーグラフィックス(NEC)	PCエンジン用 CDROM²システム(NEC)	メガドライブ(SEGA)
定価¥14,800 □円	定価¥12,500 **¥10,900**	定価¥24,800 **¥16,000**	定価¥39,500 **¥25,900**	定価¥57,300 **¥37,000**	定価¥21,000 **¥11,600**

スーパーファミコン

ポピュラス	アクトレイザー(エニックス)	グラディウスIII(コナミ)	ファイナルファイト(カプコン)	パイロットウイングス(任天堂)	SD ボグレイトバトル(バンプレスト)	ジャンボ尾崎のホールインワン(HAL研究所)	ボンバザル
定価¥8,800 **¥6,850**	定価¥8,000 **¥4,800**	定価¥7,800 **¥6,200**	定価¥8,500 **¥6,700**	定価¥8,000 **¥6,150**	定価¥8,200 **¥6,400**	定価¥8,900 **¥7,100**	定価¥6,500 **¥5,100**

ファミコン

スクウェアのトムソーヤ チャイルズクエスト 新・燃えろ! プロ野球	ファミコンジャンプ ザ・ロード・オブ・キング 落っことしパズルとんじゃん	フリップル イメージファイト 飛龍の拳	寺尾のどすこい大相撲 2010ストリートファイター クォース	スウィートホーム マルサの女 迷宮島	SDヒーロー総決戦 アルカノイドII 仮面の忍者花丸	なんてったってベースボール ホームランナイター90 ハットリス	マダラ ビックリマンワールド 忍者龍剣伝II
各¥900	**各¥1,000**	**各¥1,900**	**各¥1,900**	**各¥1,900**	**各¥2,900**	**各¥2,900**	**各¥3,100**
ペーパーボーイ(アルトロン)	スーパーチャイニーズ3(カルチャーブレーン) 2/中	AD&D ヒーローオブランス 12/21	AD&D ヒルズファー(ポニーキャニオン) 12/21	ダブルドラゴンIII(テクノスジャパン) 2/22	虹のシルクロード(ビクター) 2/22	井手洋介の実戦麻雀II(カプコン) 2/下	ふしぎの海のナディア(東宝) 2/末
定価¥5,500 **¥3,850**	定価¥6,300 **¥4,400**	定価¥6,800 **¥4,750**	定価¥7,800 **¥5,400**	定価¥6,200 **¥4,400**	定価¥7,500 **¥5,200**	定価¥8,500 **¥5,900**	定価¥6,500 **¥4,500**
麻雀コンパニオン 六本木編	AV花札倶楽部 AVポーカー	アイドル四川麻雀 麻雀サミット	(ディスク用) ボディコンクエストI	一部品切れや価格が変更になる商品があります。注文なさるときにお確かめ下さい。			
定価¥7,800 **¥5,450**	定価¥7,800 **各¥5,450**	定価¥7,800 **各¥5,450**	定価¥6,800 **¥4,650**				

リンクス

クラックス カルフォルニアゲームス ブルーライトニング チップスチャレンジ	ペーパーボーイ ライガー ランページ スライムワールド	Ms.パックマン ロードブラスター ゼノフォーブ ザーラマシイリー
定価¥4,300 **各¥3,200**	定価¥4,300 **各¥3,200**	定価¥4,300 **各¥3,200**

ゲームギア

ザ・プロ野球'91(SEGA)	ドラゴンクリスタル ワンダーボーイ	対戦麻雀ハオパイ G-LOC	倉庫番 上海II	専用 TVチューナーパック
定価¥3,500 **¥2,400**	定価¥3,500 **各¥2,400**	定価¥3,500 **各¥2,400**	定価¥3,800 **各¥2,700**	定価¥12,800 **¥9,900**

ゲームボーイ

スーパー桃太郎電鉄(ハドソン) 3/8	ライサンダー(ニチブツ) 2/8	鬼ヶ島パチンコ店(ココナッツジャパン) 2/8
定価¥4,500 **¥3,300**	定価¥3,600 **¥2,600**	定価¥3,500 **¥2,550**

PCエンジン

妖怪道中記	定吉七番秀吉の黄金 エナジー アームドF ディープブルー	虎への道 ラスタンサーガII キング・オブ・カジノ ロードランナー	ニンジャウォリアーズ ヴォルフィード バルンバ ガイフレーム	奇々怪界 パワーゴルフ ウイニングショット パズニック	パックランド パズニック ドラえもん	PC原人 ヘビーユニット Mr.ヘリの大冒険	ベラボーマン スターソルジャー 弁慶外伝
定価¥4,900 **¥100**	**各¥900**	**各¥1,850**	**各¥1,850**	**各¥1,900**	**各¥2,500**	**各¥2,900**	**各¥3,800**
F-1 サーカス(ニチブツ) 2/下 再発売	ジャッキーチェン(ハドソン) 1/18	ガダッシュ(タイトー) 1/18	パラソルスター(タイトー) 2/15	(スーパーグラフィックス用) オルディネス(ハドソン) 2/22	(CD ROM²用) らんま½(メサイヤ) 2/下 再発売	(CD ROM²用) クイズアベニュー(NECアベニュー)	(CD ROM²用) ザ・マンホール(サン電子)
定価¥6,900 **¥5,100**	定価¥6,500 **¥4,650**	定価¥6,600 **¥4,700**	定価¥6,600 **¥4,700**	定価¥9,800 **¥7,150**	定価¥6,800 □円	定価¥5,800 **¥4,300**	定価¥6,500 **¥4,850**

メガドライブ

サイオブレード ジャンクション ラスタンサーガII カース	イースワット ウィップラッシュ ダーウィン4081 ヘルツォークツヴァイ	スペースインベーダー90 大旋風 TEL TEL 麻雀	シャドーダンサー 定価¥6,000 **¥3,800** ダイナマイトデューク	エアロブラスターズ(KANEKO) 1/31	火激(ホットビイ) 1/31	バトルゴルファー唯(セガ)	究極タイガー(トレコ)
各¥1,850	**各¥1,850**	**各¥2,900**	定価¥6,000 **¥3,500**	定価¥6,000 **¥3,900**	定価¥7,700 **¥5,200**	定価¥6,000 **¥3,900**	定価¥7,500 **¥5,100**

●注文方法

① テレホンサービスに電話して、欲しいソフトを探す。値段も確認して下さい。

② 注文専用電話でソフトの予約、在庫確認をして下さい。送料、合計金額を聞いて下さい。

③ 郵便局から、現金書留か郵便振替で送金下さい。このとき、商品名を書いたメモを同封する。必ずおつりのないように(差額の返金はしません)。

④ 現金が到着してから、10日前後で商品が届きます。(郵便振替の場合は15〜20日)

●代金の目安

商品代 + 手数料(1本につき100円) + 送料(ふつうのソフト3本まで 300〜 500円)(本体とソフト数本ぐらい 700〜1100円)

※ふつうのソフト=紙バコ入りのだいたいカセットぐらいの大きさのもの。

●注意

- 不良品、故障の場合はメーカーのサービスセンターに直接お問合せ下さい。当店では、修理はしておりません。
- 商品の返品・交換は致しません。
- 15日以上たっても商品がとどかず、何の連絡もない場合は、電話でお問い合せ下さい。
- 相場のでた安いソフトは、その時々によっていろいろあります。テレホンサービスで調べて下さい。
- ホップの価格は全て消費税込みです。
- 電話をして、4日以内の消印が有効です。これを過ぎましたら、電話注文をやりなおして下さい。

ホップ

〒134
東京都江戸川区
中葛西3-37-2
㈱ホップ

テレホンサービス 03(3877)6241㈹ (24時間)

注文専用電話 03(3877)2711㈹ (12:00〜18:00)

郵便振替番号 東京0-365589 ㈱ホップ

この価格は通信販売専用価格です。(小学生以下の場合、保護者のみ受付けます)

※広告有効期間2月1日〜2月末日迄

なら安心・確実!!どこよりも高く買い取ります。

買取価格表：下記の表にないソフトは電話で確認して下さい。

●ファミコン

ソフト	買取価格
ア行	
アーバンチャンピオン	¥400
アイギーナの予言	¥500
アイスクライマー	¥1200
アストロロボササ	¥300
アテナ(カセットテープ無し不可)	¥1700
アトランティスの謎	¥400
アルゴスの戦士	¥500
蒼き狼と白き雌鹿ジンギスカン	¥1500
アウトランダース	¥1500
アルカノイドII(コントローラ無不可)	¥1800
赤影	¥1900
アキラ	¥400
アメリカンフットボール	¥2700
アメリカ大統領選挙	¥1000
アフターバーナー	¥1300
蒼き狼と白き雌鹿ジンギスカンS	¥2000
暗黒神話	¥600
アメリカンドリーム	¥1200
悪魔の招待状	¥600
アイドル八犬伝	¥2000
悪魔城伝説	¥500
I love ソフトボール	¥700
アドヴェンチャーズオブロロ	¥2100
アークティック	¥1000
アバドックス	¥1200
悪魔くん 魔界の罠	¥1500
イーアルカンフー	¥400
1942	¥1600
IKARI	¥1500
いっき	¥300
いきなりミュージシャン	¥1200
囲碁	¥3500
井手洋介名人の実践麻雀	¥3800
イース	¥800
囲碁指南	¥3000
イメージファイト	¥700
怒 III	¥2100
囲碁名鑑	¥4000
うる星やつら	¥1400
ウィロー	¥400
ウルティマ	¥600
ウィザードリー	¥2200
ウィナーズカップ	¥2300
ウィザードリーII	¥1300
ヴイナス戦記	¥500
V'BALL	¥700
ウィザードリーIII	¥1200
F1レース	¥1000
エキサイトバイク	¥900
エクセリオン	¥500
エグゼドエグゼス	¥500
SDガンダム2	¥800
エレベーターアクション	¥1200
エアーウルフ	¥1600
怒 II	¥1200
エリュシオン	¥1400
エッガーランド2	¥2200
えりかとさとるの夢冒険	¥1100
エモやんの10倍プロ野球	¥2000
おニャンコタウン	¥800
オセロ	¥3200
オバケのQ太郎	¥1000
オペレーションウルフ	¥500
美味しんぼ	¥1100
落っことしパズルとんじゃん!?	¥800
おそ松君バックトゥザミーの出っ歯の巻	¥1500
カ行	
影の伝説	¥700
カラテカ	¥800
がんばれ!ゴエモン	¥800
がんばれ!ゴエモン2	¥2000
カルノフ	¥800
仮面ライダー倶楽部	¥2500
カイの冒険	¥700
カケフ君のジャンプ天国	¥1500
貝獣物語(人形,マップ無400円引)	¥1200
かぐや姫伝説	¥1500
ガーフィールドの一週間	¥1800
株式道場	¥800
帰ってきた軍人将棋なんやそれ!?	¥1100
かってにシロクマ	¥2200
がんばれゴエモン外伝きえた黄金キセル	¥900
仮面の忍者花丸	¥1200
キテレツ大百科	¥1300
機動戦士Zガンダム	¥1300
キャプテン翼	¥1400
キングスナイト	¥700
キン肉マン	¥600
究極ハリキリスタジアム'88	¥300
ギャラガ	¥1500
ギャラクシアン	¥1400
キングコング2	¥700
銀河英雄伝説	¥500
京都花の密室殺人事件	¥300
キョンシーズ2	¥1300
究極ハリキリスタジアム	¥300
ぎゃんぶらあ自己中心派	¥2100
キングオブキングス	¥2000
キャプテンシルバー	¥1000
究極タイガー	¥1200
キャプテンED	¥800
キャッスルクエスト	¥600
キャプテン翼II	¥2500
クルクルランド	¥600
クレイジークレイマー(スティック無不可)	¥1900
グーニーズ	¥500
グラディウス	¥1100
グーニーズ2	¥800
グレートタンク	¥1900
孔雀王	¥1600
グラディウスII	¥2300
クインティ	¥400
クォーターバックスクランブル	¥3100
クォース	¥800
けいさんゲーム	¥700
けっきょく南極大冒険	¥1700
ゲゲゲの鬼太郎	¥400
月風魔伝	¥1100
ゲゲゲの鬼太郎II	¥1200
ゲバラ	¥2200
競馬シュミレーション(本命)	¥1600
激亀忍者伝	¥1600
ケルナグール	¥500
激闘プロレス闘魂伝説	¥2000
激突!四駆バトル	¥600
激闘スタジアム!!	¥1300
ゴーストバスターズ	¥1000
五目ならべ	¥1200
ゴルフ	¥1500
御存知 弥次喜多珍道中	¥1000
コズミック・イプシロン	¥700
ゴルフっ子オープン	¥1000
コナミワイワイワールド	¥700
魂斗羅	¥1600
ゴジラ	¥2500
コブラコマンド	¥1200
コナミックスポーツインソウル	¥1300
コズミックウォーズ	¥700
甲子園	¥1500
コンフリクト	¥1800
サ行	
サッカー	¥900
里見八犬伝	¥1200
ザ・トライアスロン	¥1200
さんまの名探偵	¥800
サイドポケット	¥1500
沙羅曼蛇	¥1400
砂漠の狐	¥1200
西遊記ワールド	¥1500
ザ・マネーゲーム	¥1200
三国志―中原の覇者	¥2600
ザ・ブラックバスII	¥1600
三国志(光栄)	¥4000
サンダーバード	¥1000
ザ・マネーゲームII 兜町の奇跡	¥600
ザ・ロードオブ・キング	¥500
じゃじゃ丸の大冒険	¥1400
ジッピーレース	¥600
ジャイロダイン	¥700
小公子セディ	¥800
ジャンボウ	¥800
上海	¥1300
じゃりん子チエ	¥400
ジーザス	¥300
じゃじゃ丸忍法帳	¥500
シャドウゲイト	¥300
新・燃えろ!!プロ野球	¥300
新・里見八犬伝	¥1400
神仙伝	¥800
スーパースターフォース	¥700
スーパーチャイニーズ	¥600
スーパーピットフォール	¥600
スーパーマリオブラザーズ	¥1400
スーパーモンキー大冒険	¥1000
スカイキッド	¥800
スカイデストロイヤー	¥900
スターフォース	¥600
スパルタンX	¥800
スペースインベーダー	¥1300
スペランカー	¥500
スーパーゼビウスガンプの謎	¥600
頭脳戦艦ガル	¥400
スターゲイト	¥500
SWAT	¥500
スターウォーズ	¥1000
スーパーピンボール	¥2600
スーパーダイナミックバトミントン	¥1600
スーパーリアルベースボール	¥700
スーパーマリオブラザーズ3	¥1800
スペースハリヤー	¥1300
スーパーチャイニーズ2	¥1300
スプラッターハウス	¥1200
スクウェアのトム・ソーヤ	¥300
スーパースタープロレスリング	¥2300
スウィートホーム	¥600
スーパーラグビー	¥2300
スーパー魂斗羅	¥1000
聖飢魔II	¥800
戦場の狼	¥900
ゼビウス	¥700
全米プロバスケット	¥2200
聖闘士星矢 黄金伝説	¥400
聖闘士星矢2黄金伝説完結編	¥500
星霊狩り	¥800
ソロモンの鍵	¥600
ソンソン	¥900
ゾンビハンター	¥400
ソフトボール天国	¥2300
タ行	
高橋名人の冒険島	¥1200
闘いの挽歌	¥1600
タイガーヘリ	¥500
タッグチームプロレスリング	¥600
武田信玄2	¥1500
ダウンタウン熱血物語	¥2800
谷川浩司の将棋指南III	¥3400
ダイナマイトボール	¥2300
脱獄	¥2500
大魔司教ガリウス	¥500
タイトーグランプリ	¥2600
谷川浩司の将棋指南II	¥3500
大戦略	¥3700
太陽の神殿	¥600
田代まさしのプリンセスがいっぱい	¥2100
双截龍(ダブルドラゴン)	¥2700
たけしの戦国風雲児	¥700
ダンジョン&マジック	¥1200
タイトーチェイスHQ	¥1400
ダブルドラゴン2	¥1600
TAO―道	¥1200
ちゃっくんぽっぷ	¥900
チャンピオンシップ	¥600
チョップリフター	¥600
超人ウルトラベースボール	¥800
中華大仙	¥1800
中国雀士ストーリー・東風	¥2000
ツインビー	¥700
つっぱり大相撲	¥1400
釣りキチ三平	¥1500
ツインビー3	¥2500
テニス	¥1300
テラクレスタ	¥900
テトリス	¥2300
ディーヴァ	¥1100
ディグダグ	¥1300
ディグダグII	¥1100
電撃!ビッグバン	¥500
デビアス	¥500
鉄腕アトム	¥1300
ディープダンジョンIII勇士への旅	¥600
鉄道王	¥2800
デビルマン	¥1400
天地を喰らう	¥2000
寺尾のどすこい大相撲	¥600
TMネットワークLIVE IN POWER BOWL	¥600
デッドフォックス	¥800
トランスフォーマー	¥700
東方見聞録	¥500
ドアドア	¥1200
ドラえもん	¥1200
ドラゴンクエスト	¥1500
ドラゴンクエストII	¥1200
ドラゴンボール神龍の謎	¥1000
ドンキーコング	¥1000
ドンキーコング3	¥1000
ドンキーコングJr	¥500
ドンキーコングJrの算数遊び	¥800
ドラゴンバスター	¥700
突然マッチョマン	¥1000
トムソーヤの冒険	¥800
所さんのまもるもせまるも	¥2100
ドナルドダック	¥2100
ドラゴンスピリット新たなる伝説	¥900
トップガン	¥2700
ドラゴンクエストIII	¥1500
ドナルドランド	¥2000
独眼竜政宗	¥800
ドラゴンボール2大魔王復活	¥1000
ドラゴンバスターII闇の封印	¥600
ドラゴンニンジャ	¥600
ドラゴンボール3 悟空伝	¥1000
トップガンデュアルファイターズ	¥2800
ドラゴンクエストIV導かれし者たち	¥1700
ドンドコドン	¥1300
ナ行	
ナッツアンドミルク	¥400
ナポレオン戦記	¥1300
ナイトライダー	¥2100
中島悟F-1 HERO	¥2000
ナムコクラシック	¥2900
忍者くん	¥800
忍者じゃじゃ丸くん	¥900
忍者ハットリ君	¥500
忍者くん阿修羅の章	¥1000
忍者龍剣伝	¥600
西村京太郎ブルートレイン殺人事件	¥1100
忍者COPサイゾー	¥800
西村京太郎ミステリースーパーエクスプレス殺人事件	¥800
熱血硬派くにおくん	¥1700
熱血高校ドッジボール部	¥2800
信長の野望	¥3000
信長の野望・戦国群雄伝	¥3500
信長の野望・戦国群雄伝(CD付)	¥3800
ハ行	
ハイドライドスペシャル	¥200
ハイパーオリンピック	¥200
ハイパーショット	¥200
ハイパースポーツ	¥200
バーガータイム	¥1000
バギーポッパー	¥1200
バトルシティー	¥800
バナナ	¥1800
バルーンファイト	¥700
パチ夫くん2	¥3200
バンゲリングベイ	¥200
パチコン	¥1900
パックマン	¥1700
バックランド	¥800
爆笑!人生劇場	¥3000
ファミコンウォーズ	¥2100
ハイウェイスター	¥2300
早打ちスーパー囲碁	¥1800
パーフェクトボウリング	¥1300
覇者の封印(人形マップ無400円引)	¥1700
パリダカールラリー	¥2300
パチプロパチ夫くん	¥3500
バーディーラッシュ	¥2100
半熟英雄	¥1200
バットマン	¥1800
火の鳥	¥800
飛龍の拳	¥800
100万$キッド	¥1200
ピンボール	¥900
必殺道場破り	¥1200
飛龍の拳II	¥900
ビーバップ・ハイスクール	¥900
ビバ・ラスベガス	¥2300
ピンボールクエスト	¥700
ファミリースタジアム	¥300
フィールドコンバット	¥300
フラッピー	¥1300
フロントライン	¥900
フライングヒーロー	¥1400
ファミリーマージャン2上海への道	¥3000
ファイナルファンタジーII	¥1800
ブービーキッズ	¥1000
ファンタジーゾーン	¥800
ファミリージョッキー	¥1500
ファミリーボクシング	¥1500
ファミリーマージャン	¥1900
ファミリースタジアム'88	¥500
ファイナルファンタジー	¥1800
ファイティングゴルフ	¥2700
ファミリーテニス	¥1900
ファミリーサーキット	¥2000
ファミリースタジアム'87	¥400
プレデター	¥1600
不動明王伝	¥1100
フリート・コマンダー	¥2800
ファイナルラップ	¥2800
ファミリークイズ	¥1600
ファンタジーゾーンII	¥1500
ファミリーピンボール	¥1500
フリップル	¥800
ファミコン野球盤	¥1500
ファミリースタジアム'90	¥1400
プレジデントの選択	¥700
ヘラクレスの栄光	¥600
ペンギンクンウォーズ	¥1200
ベストプレープロ野球	¥600
ヘラクレスの栄光IIタイタンの滅亡	¥800
ベガスコネクション	¥800
北斗の拳	¥800
本将棋	¥1800
ボンバーマン	¥1200
ポートピア殺人事件	¥500
ポパイの英語遊び	¥1000
ポケットザウルス十王剣の謎	¥900
北斗の拳2	¥1300
ホールインワン・プロフェッショナル	¥2500
不如帰(ホトトギス)	¥2500
HOLY DIVER	¥500
POLE TO FINISH	¥2600
ホワイトライオン伝説	¥1300
ホステージ	¥1200
マ行	
魔界村	¥500
魔界島	¥800
マイト&マジック	¥2500
麻雀	¥1200
松本亨の株式必勝学2	¥300
マクロス	¥600
マッハライダー	¥1000
マッピー	¥1300
マッピーランド	¥1600
マドゥーラの翼	¥1200
マリオブラザーズ	¥1200
マーダークラブ	¥1300
マルサの女	¥400
マイクタイソンパンチアウト	¥1800
マグナム危機一髪	¥700
松本亨の株式必勝学	¥300
マニアックマンション	¥1000
マインドシーカー	¥300
MOTHER	¥2000
マハラジャ	¥1300
麻雀大会	¥3500
マッピーキッズ	¥1900
水戸黄門	¥1500
ミシシッピー殺人事件	¥300
水戸黄門2	¥1400
未来戦士ライオス	¥600
六三四の剣	¥600
名探偵ホームズMからの挑戦状	¥1900
メトロクロス	¥1000
明治維新	¥1200
メジャーリーグ	¥700
メカ生体ゾイド	¥1200
女神転生デジタルデビルストーリー	¥1400
名探偵ホームズ霧のロンドン殺人事件	¥1200
メタルギア	¥600
めぞん一刻	¥1500
名人戦	¥3000
メルヴィルの炎	¥1200
名門!多古西応援団	¥400
燃えろ!プロサッカー	¥1900
森田将棋	¥3200
燃えろ!プロ野球	¥200
モンスターパーティー	¥1900
桃太郎伝説	¥1900
燃えろ!プロテニス	¥1000
燃えろ!ジュニアバスケット	¥1400
桃太郎電鉄	¥1600
モトクロスチャンピオン	¥1400
燃える!お兄さん	¥2000
もっともあぶない刑事	¥1800
モアイくん	¥1600
ヤ行	
四人麻雀	¥1700
妖怪道中記	¥800
ラ行	
ラサール石井のチャイルズクエスト	¥200
ランボー	¥2000
ルナボール	¥1200
ルパン三世	¥2100
レッキングクルー	¥1500
レインボーアイランド	¥2500
霊幻道士	¥2100
ロードファイター	¥1000
ロックマン	¥2400
ローラーボール	¥2000
ロックマン2	¥2800
ロードマン激走!日本一周3000キロ	¥1600
ローリングサンダー	¥500
ロボコップ	¥2000
ワ行	
ワギャンランド	¥2200
ワールド・スーパー・テニス	¥800
わんぱくダック夢冒険	¥1200

●PCエンジン

ソフト	買取価格
アウトライブ	¥800
あっぱれゲートボール	¥400
R・TYPE I	¥700
R・TYPE II	¥1500
アトミック・ロボキッド	¥2000
イースI・II	¥3500
ヴァリスII	¥3000
ウィニングショット	¥500
ヴォルフィード	¥800
F-1 PILOT	¥1100
エナジー	¥300
エイリアンクラッシュ	¥1000
F1ドリーム	¥2600
F1トリプルバトル	¥2100
オーダイン	¥1800
カトちゃんケンちゃん	¥900
改造町人シュビビンマン	¥800
がんばれ!ゴルフボーイズ	¥500
ガンヘッド	¥1500
鏡の国のレジェンド	¥300
カイフレーム	¥400
ギャラガ'88	¥500
究極タイガー	¥2500
ぎゃんぶらあ自己中心派	¥300
クンフー	¥600
源平討魔伝	¥1400
コブラ(CD-ROM)	¥800
これがプロ野球!'89	¥700
ゴールデンアックス(CD-ROM)	¥600
サイバークロス	¥800
定吉七番 秀吉の黄金	¥300
サイドアーム	¥800
サイドアームスペシャル(CD-ROM)	¥500
サイバーコア	¥500
上海	¥800
死霊戦線	¥800
神武伝承	¥400
獣王記(CD-ROM)	¥800
獣王記(Hu-Card)	¥800
忍	¥500
ジャックニクラウスチャンピオンシップゴルフ	¥800
シティハンター	¥700
スーパーアルバトロス	¥1200
スーパー桃太郎電鉄	¥1900
スーパーダライアス(CD-ROM)	¥1800
スペースインベーダー復活の日	¥500
スプラッターハウス	¥1500
スーパーバレーボール	¥1500
戦国麻雀	¥1000
ソンソン2	¥800
武田信玄	¥1000
竜の子ファイター	¥600
ダブル・ダンジョン	¥1000
大地くんクライシス	¥2700
タイトーチェイスH.Q	¥2700
邃電屋藤兵衛	¥600
DIGITAL CHANP	¥1000
天外魔境	¥900
ドラゴンスピリット	¥300
ドラえもん	¥700
ならず者戦闘部隊BLOODY WOLF	¥2000
ナイトライダースペシャル	¥700
謎のマスカレード	¥700
ニンジャウォーリアーズ	¥900
P・47	¥1000
PC原人	¥1500
飛装機兵カイザード	¥800
ブレイク イン	¥2200
ファイヤープロレスリング	¥2800
ファイナルラップツイン	¥2800
ファイティングストリート	¥1600
ブルファイトリングの覇者	¥1500
BLODIA	¥300
ヘビーユニット	¥600
弁慶外伝	¥1500
北斗星の女(CD-ROM)	¥1000
魔界八犬伝SHADA	¥400
麻雀学園、東間宗四郎登場(ビデオ無800円引)	¥5000
Mr.HERIの大冒険	¥500
めぞん一刻	¥700
モトローダー	¥600
モンスターレア	¥500
遊々人生	¥800
U.S.Aプロバスケットゲーム	¥3000
妖怪道中記	¥300
レインボーアイランド(CD-ROM)	¥2400
レッドアラート(CD-ROM)	¥700
ロックオン	¥300
ROM ROMスタジアム	¥600
ワールドスタジアム	¥800
ワールドコート	¥500
わいわい麻雀	¥1000
ワンダーモモ	¥900

●メガドライブ

ソフト	買取価格
アウトラン3D	¥2000
ヴァーミリオン	¥400
エアーダイバー	¥2500
おそ松くん	¥400
尾崎直道のスーパーマスターズ	¥1000
カース	¥500
孔雀王II 幻影城	¥800
ゴールデンアックス	¥600
サンダーフォースII	¥1600
ザ・スーパー忍	¥2500
史上最大の倉庫番	¥400
重装機兵レイノス	¥800
スペースハリヤII	¥1200
スーパーサンダーブレード	¥1500
スーパー大戦略	¥3000
スーパーリーグ	¥400
スーパーハングオン	¥2000
スーパーハイドライド	¥300
スーパーリアルバスケットボール	¥1000
ズーム	¥500
ソーサリアン	¥600
大魔界村	¥2000
TATSUJIN	¥600
テトリス	¥3000
ニュージーランドストーリー	¥1000
ファンタジースタII	¥1500
フォゴットンワールド	¥600
ヘルツォーク ツヴァイ	¥700
北斗の拳新世紀末救世主伝説	¥800
マージャンCOP・竜	¥1000
ランボーIII	¥600
ワールドカップサッカー	¥3000

●ゲームボーイ

ソフト	買取価格
アレイウェイ	¥400
オセロ	¥600
キュービリオン	¥400
クォース	¥700
ゴルフ	¥1100
上海	¥700
シーサイドバレー	¥600
将棋	¥600
スーパーマリオランド	¥900
SELECTION	¥400
倉庫番	¥700
ソーラーストライカー	¥300
対局連珠	¥400
テニス	¥600
テトリス	¥900
テトリス通信ケーブル付	¥1100
ドラキュラ伝説	¥500
ネメシス	¥1100
ハイパーロードランナー	¥400
パズルボーイ	¥300
パチンコタイム	¥500
ピンボール 66匹のワニ大行進	¥300
ピンボールパーティー	¥300
フリップル	¥300
ベースボール	¥400
平安京エイリアン	¥500
ベースボールキッズ	¥300
魔界塔士 SA・GA	¥1000
マスターカラテカ	¥600
ミッキーマウス	¥700
モトクロス マニアックス	¥500
役満	¥900
ワールドボーリング	¥300

●本体(くわしくはTELで)

本体	買取価格
ファミコン本体	¥5800
ディスクシステム	¥2000
ツインファミコン	¥10000
PCエンジン	¥7000
CDロム2	¥22000
メガドライブ	¥8000
ゲームボーイ	¥6000
スーパーファミコン	¥20000
PCエンジンGT	¥30000

●ディスクカード

買取不可になりました。PC・メガドライブ・ゲームソフトは箱・説明書の両方がないと買取不可です。

買取・交換の注意①買取価格は変わりますので送る前に必ず電話で50音順に買取価格を確認して受付番号を聞いて記入して下さい。受付番号の書いていない場合は返送します。②カセットを売る場合は押印が必要です。③カセットに名前等らくがき・汚れのひどい場合は買取れません。又、説明書・箱も破損のひどい場合は買取れません。返送もできませんので御注意下さい。④PCエンジン・メガドライブ・光栄・イマニジアソフトは箱・説明書の両方がそろっていないと買取りできません。もし送られても返送できません。⑤ソフトの各々の買取価格・合計金額・合計本数は必ず記入して下さい。無記入の場合は返送します。⑥新作ソフトのお届けは発売日から1週間前後ですが、発売日の違う2種類のソフトを希望された方はお届け日を指定して下さい。⑦カセットの付属品で注釈のない場合はTELで聞いて下さい。⑧当社への商品を送った送り状は大切に保管しておいて下さい。万が一商品が行方不明になった場合、送り状がない場合当社では一切責任を負いません。⑨買取金は現金書留で送りますので送料手数料として¥600を引かせていただきます。お金は商品到着後10日位で届きます。⑩箱がないと各100円引きになります。また説明書がないと100～300円引になります。

音楽CD・パソコン買取開始

PC9801、PC8801、MSX2、X68000、TOWNSのソフト、ハード買取りします。ソフトは定価の最高50%で高価買取(箱・マニュアルの両方なければ、買取不可)ハード類はお問合わせ下さい。音楽CD買取専用TEL.0727(21)0704(ライフ箕面店)まで。

メーカー・卸・小売業者の皆様へお知らせ

- 新品・中古ソフト大量買取します。300本以上だと査定UPします。(在庫処分に御利用下さい。)高価買取見積りいたします。
- 1億円まで即金可能、メーカー業者売込大歓迎!!

買取交換 通販専用 TEL 0727(62)7663

送り先：〒563 大阪府池田市石橋1-3-9 MKビル2F

受付時間：朝10：30～夜7：30 年中無休

ファミコン買取実績No.1！㈱日本フレックス

君のほしかったソフトといらなくなったソフトを交換しちゃおうぜ！絶対得だぜ!!

新品ソフトはもちろん中古どうしの交換もできます

交換のしかた

㊟定価未定のソフトは交換予約できません。送料は当社が負担します。

①君がほしい新品ソフトの定価を調べて下さい。中古がほしい場合は価格と在庫の有無を電話で聞いて下さい。
②右の表で「君が送ってくれるソフトの合計金額」がいくら必要かを調べて下さい。毎月変動しますのでご注意下さい。
③右ページの買取価格表で君が送ってくれるソフトの合計金額が②の金額以上になるかどうか調べて下さい。買取価格は毎週変動しますので必ず電話で確認して下さい。
④希望ソフトと送るソフトの金額を電話で確認後、受付番号を聞いて申し込み書に記入して送って下さい。

中古ソフトどうしの交換表

君がほしい中古ソフトの販売価格	君が送ってくれるソフトの合計金額
5000円まで	4000円以上必要
4500円まで	3600円以上必要
4000円まで	3200円以上必要
3500円まで	2800円以上必要
3000円まで	2400円以上必要
2500円まで	2000円以上必要
2000円まで	1600円以上必要

新品ソフトとの交換表

君がほしい新品ソフトの定価	君が送ってくれるソフトの合計金額
10000円まで	6500円以上必要
8000円まで	5200円以上必要
7000円まで	4550円以上必要
6000円まで	3900円以上必要
5000円まで	3250円以上必要
4000円まで	2600円以上必要
3000円まで	1950円以上必要

ファミコン販売店3次募集開始！

抜群の集客力と客単位は見逃せません。3～8坪のスペースで大幅な売上アップにつながります。100数店の開業・経営をお手伝いしてきた当社が貴社の店舗をバックアップします。

対象店舗／郊外型レンタルショップチェーン店・書店チェーン店・ディスカウントショップチェーン店・ホームセンターチェーン店・カメラチェーン店

その他、多店舗展開されている法人経営の会社のみに限定させて頂きます。

条件：加盟金・ロイヤリティ・のれん料は原則として要りません。

必要資金：一店舗当たり400～600万円・目標月商300万円前後

通信販売のお申し込みとお支払い方法

①電話で必ず予約注文して下さい。新作・新品・中古どれでも通販できます。②必ず電話で受付番号を聞いて申込み書を記入して下さい。③ソフト代金と申込み書を共に現金書留で送って下さい。④送料はソフト500円ハード1000円。⑤電話予約後1週間経過して送金がない場合は無効となります。⑥商品はお手元に届くまで10日位かかる場合があります。⑦販売価格は事情により変わることがあります。

第13回フレックス誌上バーゲンセール！新品商品もフレックスが断然安い!!送料ソフト500円ハード1000円

即日発送します

発売日	タイトル	税込定価	税込特価
	〈ファミンコン〉		
91/02/15	マックスウォーリア	5,974	4,182
91/02/上	グランドマスター	6,695	4,687
91/02/上	なんてたってベースボール	2,348	1,644
91/02/中	パラソルスター	6,798	4,759
91/02/下	ダブルドラゴンⅢ	6,386	4,470
91/02/下	チャンピオンシップボーリング	5,129	3,591
91/02/下	井手洋助名人の実戦麻雀Ⅱ	価格未定	価格未定
91/02/末	AD&Dプールオブレイディアア	10,094	7,066
91/02/末	ドラゴンウォーズ	6,489	4,542
91/03/01	究極ハリキリスタジアムⅢ	7,107	4,975
91/03/22	爆笑人生劇場2	6,077	4,254
91/03/上	スペースオペラ大いなる神々	7,416	5,191
91/03/上	北斗の拳4	6,695	4,687
91/03/中	天地を喰らう2	9,755	6,129
91/03/中	不思議の海のナディア	6,695	4,687
91/03/末	ベースボールファイター	価格未定	価格未定
91/03/末	大航海時代	12,154	8,508
91/03/末	大航海時代(CD付き)	14,626	10,288
	〈PCエンジン〉		
91/02/15	パズルボーイ	6,592	4,614
91/02/22	デッドムーン	7,622	5,335
91/02/22	オルディネス	10,094	7,066
91/03/01	タイタン	6,077	4,254
91/02/下	マンホール	6,695	4,687
91/03/08	TATSUJIN	7,416	5,191
91/03/15	おぼっちゃまくん	7,004	4,903
91/03/22	アドベンチャーアイランド	5,459	3,821
91/03/29	三国志 英傑(CD-ROM)	9,064	6,345
91/03/上	ファイナルマッチテニス	5,871	4,110
91/03/中	コラムス	6,592	4,614
91/03/中	パチ夫くん幻の伝説	13,184	9,229
91/03/末	ゼロヨンチャンプ	7,004	4,903
91/04/05	ポピュラス	8,034	5,624
	〈メガドライブ〉		
91/02/06	レッスルボール	5,974	4,182
91/02/22	マスターオブウェポン	7,004	4,903
91/02/22	魔物ハンター妖子	6,695	4,687
91/02/末	アドバンスド大戦略	8,961	6,273
91/02/末	斬～夜叉円舞曲～	8,755	6,129
91/03/中	紫禁城	6,695	4,687
91/03/末	ヴェリテックス	7,004	4,903
91/03/末	シャイニング&タグネス	価格未定	価格未定
	〈ゲームボーイ〉		
91/02/08	鬼ケ島パチンコ店	3,500	2,450
91/02/上	ミスター珍	3,500	2,450
91/02/中	三毛猫ホームズの騎士道	3,500	2,450
91/02/下	ロボコップ	3,500	2,450
91/02/下	怒りの要塞	3,400	2,380
91/02/末	バーガータイムデラックス	3,300	2,310
91/02/末	ボクシング	3,000	2,100
91/02/末	忍者くん	3,500	2,450
91/03/01	ファーストラップ	3,800	2,660
91/03/08	スーパー桃太郎電鉄	4,500	3,150
91/03/上	ドラえもん	3,500	2,450

申し込み書

買取価格は変わりますので、送る前に必ず電話で買取金額を確認して受付番号を聞いて記入して下さい。受付番号がない場合は着払で返送することがあります。

受付番号

フリガナ		フリガナ	
氏名	才	住所	〒
保護者名	印	TEL	電話確認日 月 日 / 電話確認後2日以内に元払で商品を送って下さい。

どれかに○印をつけて下さい。	希望商品名	価格
1 売りたい	新・中	
2 買いたい	新・中	
3 交換したい	新・中	
合計本数	合計金額	

送ってくれるソフト名	付属品	金額	送ってくれるソフト名	付属品	金額	送ってくれるソフト名	付属品	金額
	箱・説			箱・説			箱・説	
	箱・説			箱・説			箱・説	
	箱・説			箱・説			箱・説	
	箱・説			箱・説			箱・説	
	箱・説			箱・説			箱・説	
	箱・説			箱・説			箱・説	

不用CD・パソコン高価買取

PC・メガドライブ用ソフト及び光栄社ソフトは箱・説明書の両方が無いと買取不可。又光線銃・ファミトレシリーズディスクカードは全て買取不可です。送られても返送はできません。

日本最大の中古ファミコンセンター 日本フレックス株式会社

じゅうべえくえすと	3,000
シュワのプレデター	2,300
将　軍	1,300
小公子セディ	1,500
ジンギスカン	1,200
新・里見八犬伝	1,800
新人類	600
神仙伝	2,300
新燃えろプロ野球	600
スーパーアラビアン	300
スーパーエクスプレス	1,800
スーパー魂斗羅	2,200
スーパースターフォース	500
スーパーゼビウス	500
スーパーバトミントン	2,200
スーパーチャイニーズ	800
スーパーチャイニーズ2	1,600
スーパーピットフォル	700
スーパーピンボール	2,300
SPブラックオニキス	1,300
スーパープロレス	2,300
スーパーマリオ	1,500
スーパーマリオ3	2,800
スーパーマン	1,600
スーパーモンキー冒険	700
スーパーラグビー	2,600
Sリアルベースボール	700
水滸伝	4,000
スウィートホーム	300
スカイキッド	600
スカイデストロイヤー	600
スクーン	600
スクェアのトムソーヤ	300
スケバン刑事3	900
スターウォーズ	1,000
スターゲイト	2,000
スターソルジャー	600

スターフォース	400
スターラスター	1,200
スティックハンター	1,200
STED	1,000
頭脳戦艦ガル	400
スパイVSスパイ	600
スパイVSスパイ2	1,600
スパルタンX	600
スプラッターハウス	1,600
スペースインベーダー	2,100
スペースハリアー	2,100
スペースハンター	600
スペランカー	700
スペランカー2	1,200
スワット	1,400
聖飢魔2	700
星霊狩り	400
聖闘士星矢	500
聖闘士星矢2	1,100
赤龍王	1,000
セクロス	500
Zガンダム	1,000
ゼビウス	700
戦場の狼	700
全米プロバスケット	2,600
ソードマスター	1,500
ZOIDS	900
ZOIDS 2	1,700
ゾイド黙示録	1,400
ソフトボール天国	2,700
ソルスティス	1,000
ソロモンの鍵	900
ソンソン	800
ゾンビハンター	1,000
タイガーヘリ	1,800
大怪獣デブラス	1,900
大戦略	3,100

TITAN	2,500
タイトーグランプリ	2,400
タイトーチェイスHQ	2,200
ダイナマイトボウル	1,700
大魔王ZARK伝説	1,800
大魔司教ガリウス	600
タイムズ・オブ・ロア	1,300
太陽の神殿	900
ダウボーイ	500
ダウンタウン熱血物語	2,500
ダウンタウン熱血行進	2,800
T　A　O	1,200
高橋名人の冒険島	1,000
たけしの戦国風雲児	1,000
たけしの挑戦状	500
武田信玄	900
武田信玄2	2,000
闘いの挽歌	1,000
闘将！！ラーメンマン	1,100
タッグチームプロレス	800
脱獄	2,000
ダッシュ野郎	1,800
タッチ	1,100
谷川浩司の将棋指南2	3,100
谷川浩司の将棋指南3	3,100
ダブルドラゴン	2,000
ダブルドラゴン2	1,900
田村の麻雀ゼミナール	2,300
ダンジョン&マジック	1,600
ダンジョンキッド	2,600
探偵神宮寺時の過ぎ	1,600
チェスターフィールド	900
チップとデール大作戦	2,000
ちゃっくんぽっぷ	800
チャレンジャー	400
チャンプロードランナー	500
中華大仙	2,200

中国占星術	900
チョップリフター	700
千代の富士の大銀杏	1,500
ツインビー	800
ツインビー3	2,300
つっぱり大相撲	1,400
釣りキチ三平	2,000
ティーヴァ	800
TM NETWORK	600
ディープダンジョン3	800
ディープダンジョン4	1,800
TMNT	2,800
ディグダグ	1,300
ディグダグ2	1,200
ディジャブ	1,600
テグザー	400
テクモボウル	1,900
テクモワールドカップ	2,300
鉄道王	2,600
デッドフォックス	800
鉄腕アトム	1,600
テトリス	2,800
テニス	900
デビアス	800
デビルマン	1,400
デビルワールド	500
寺尾のどすこい大相撲	1,000
テラクレスタ	1,100
電撃ビッグバン！	1,600
天地を喰らう	1,700
10ヤードファイト	900
ドアドア	1,000
東海道五十三次	600
東方見聞録	1,400
時空の旅人	600
独眼竜政宗	800
Dr.MARIO	2,700

所さんのまもるもせめるも	1,700
突然！マッチョマン	1,600
トップガン	1,700
トップガン2	2,600
ドナルドダック	2,100
ドナルドランド	2,200
トムソーヤの冒険	2,000
トライアスロン	2,100
ドラえもん	1,000
ドラえもんギガゾンビ	2,300
ドラゴンクエスト	2,000
ドラゴンクエスト2	1,600
ドラゴンクエスト3	1,600
ドラゴンクエスト4	400
ドラゴンスクロール	500
ドラゴンスレイヤー4	500
ドラゴンスピリット	1,000
ドラゴンニンジャ	900
ドラゴンバスター	500
ドラゴンバスター2	600
ドラゴンファイター	2,300
ドラゴンボール	600
ドラゴンボール大魔王	900

ドラゴンボール3	500
ドラゴンボールZ	2,700
ドラゴンユニット	1,800
ドラ・ドラ・ドラ	1,800
トランスフォーマー	500
ドルアーガの塔	600
ドンキーコング	700
ドンキーコングJR	700
ドンキーコング3	800
ドンキーコングの算数	1,000
ドンドコドン	2,300
東風	2,300
内藤九段本将棋	1,600
ナイトガンダム物語	2,800
ナイトライダー	2,600
長ぐつをはいた猫	900
中嶋悟のF1ヒーロー	3,000
ナッツ&ミルク	700
ナポレオン戦記	1,700
ナムコクラシック	2,500
なんてったってベースボール	1,800
2010	1,200

ファミコン スクランブル

問合せ受付時間　12:00～17:30
(日、祝日、第1土曜定休)

☎(06)846-3632

〒560　大阪府豊中市本町5-5-35

申込み方法&注意 (ディスクカード、PCエンジン、メガドライブ パーツなどは、買取りできません。)

- 載っていないソフトの価格が知りたい人はTELで聞いてね　2月25日到着分まで有効
- 必ず下の申込書を記入（18才未満の人は保護者が記入、捺印、18才以上の方も本人が記入&捺印）のうえ、商品と一緒に送って下さい。
- 通常、商品が届いてから約10日後に郵便為替or現金書留にて送金しますが只今、大好評につき大変混雑しております。よって送金に2・3週間かかる事もありますので御了承下さい。
- 尚送料として500円引かせて頂きますのでTOTAL金額が1000円以上に成る様に送って下さい。
- 当社にて買取不能と判断した商品（落書き、汚れ、同一タイトル複数、パーツ、付属品もれなど）は送料着払いで返送しますので御注意下さい。
- ファミコンカセットは箱、説明書が無ければ、それぞれ100円引き！
  ゲームボーイ、SPファミコンは箱、説明書がなければ買取りできません。
- 価格は状況によって変動する事がありますので御了承下さい。

魔界島	1,000
魔界村	1,000
マグナム危機一発	1,500
マグマックス	800
マクロス	500
MOTHER	1,200
まじかるキッズどろぴ	700
マジックジョン	1,200
まじゃべんちゃー麻雀	1,000
魔鐘	800
魔神英雄伝ワタル外伝	2,200
魔陀羅	1,800
マッドシティ	1,400
マッハライダー	1,000
マッピー	1,000
マッピーキッズ	2,000
マッピーランド	1,500
松本亨の株式必勝学	1,000
松本亨の株式必勝学2	300
魔天童子	2,500
マドゥーラの翼	600
マニアックマンション	1,300
マネーゲーム	2,200
マネーゲーム2	1,600
マハラジャ	2,000
マリオブラザーズ	1,100
マルサの女	700
ミシシッピー殺人事件	500
水島新司の大甲子園	3,000
ミッキーマウス	1,500
水戸黄門	900
水戸黄門2	1,900
ミネルバトンサーガ	800
未来戦士ライオス	1,300
ミラクルロピット	1,700
ミリピード	2,200
夢幻戦士ヴァリス	900
六三四の剣	700
ムサシの冒険	1,800
迷宮組曲	600

迷宮島	600
迷宮の達人　大迷路	1,600
明治維新	2,100
名門／第三野球部	1,400
名門多古西応援団	300
女神転生	1,100
女神転生2	1,800
メジャーリーグ	1,800
めぞん一刻	1,600
メタファイト	1,300
メタルギア	600
メタルFサイバスター	1,500
メトロクロス	600
メルヴィルの炎	2,000
モアイくん	1,800
燃えろプロ野球'90感動編	2,500
燃えるお兄さん	2,600
燃えろジュニアバスケット	1,300
燃えろ柔道ウォーズ	2,100
燃えろプロサッカー	2,000
燃えろプロテニス	700
燃えろプロ野球	300
燃えろプロ野球'88	600
もっともあぶない刑事	1,800
モトクロスチャンプ	2,000
桃太郎伝説	1,500
桃太郎電鉄	2,800
森田将棋	2,600
夢ペンギン物語	1,500
妖怪倶楽部	700
妖怪道中記	1,100
横浜港連続殺人事件	1,300
4人打ち麻雀	2,100
Rチャイルズクエスト	300
ラストハルマゲドン	2,100
RUSH UP	1,800
ラビリンス	1,000
ラフ	1,800
ランボー	1,200
リップルアイランド	1,800

リトルマジック	2,200
ルート16ターボ	700
ルナーボール	800
ルパン三世	1,600
レーサーミニ四駆	1,700
霊幻道士	2,300
レイラ	1,000
レインボーアイランド	2,800
レジェンドオブトンマ	1,800
レッキングクルー	1,000
ロードファイター	1,000
ロードマン	1,800
ロードランナー	700
ローラーボール	1,800
ローリングサンダー	900
ロウオブザウエスト	700
ロケットレンジャー	1,900
ロックマン	3,200
ロックマン2	3,000
ロックマン3	3,300
ロットロット	1,500
ロボコップ	2,300
ロマンシア	1,000
ワープマン	700
ワールドスーパーテニス	2,000
ワールドボクシング	2,100
ワイワイワールド	1,200
ワイワイワールド2	2,800
ワギャンランド	2,500
ワギャンランド2	3,000
ワルキューレの冒険	500
わんぱくダック夢冒険	2,000

〈スーパーファミコン〉

アクトレイザー	4,000
SDザグレイトバトル	4,000
F-ZERO	3,000
グラディウス3	4,000
スーマリワールド	4,000
ドラッケン	4,000
パイロットウイング	3,000
ファイナルファイト	4,500
ポピュラス	4,000
ボンバザル	2,500

ゲームボーイ

アストロラビー	1,100
アスミッくんワールド	1,000
アスミッくんW2	1,400
アフターバースト	1,000
A横断ウルトラクイズ	1,000
あやかしの城	1,500
アレイウエイ	800
アレサ	1,000
石田の詰碁パラダイス	1,200
石道	900
ウイザードリィ外伝	1,500
うおーズ	1,000
ウルトラマン倶楽部	1,000
SDガンダム戦国伝	1,100
SDルパン3世	900
F1スピリット	1,200
F1ボーイ	1,000
F1レース	800
エモやんの20倍野球	1,000
おいらじゃじゃ丸冒険	1,200
おさわがせペンギンB	1,000
オセロ	1,200
カードゲーム	1,000
かこむん蛇	1,100
Cクイズ?の大冒険	1,000
機動警察パトレイバー	1,200
鬼忍降魔録ONI	1,300
キャデラック2	1,000
キュービリオン	1,000
銀河	1,000
クイックス	800
クォース	1,300

買取承諾書&申込書

3月号　　**No.**

フリガナ		年令	
名前			才
保護者氏名	( )才	承認印	印
住所(〒　　) TEL(　　)			
学校名(勤務先)			

※ソフト名だけ記入して下さい。
(10本こえる場合は別紙にソフト名だけを足してね!!)

	タイトル名	箱	説	金額
1				
2				
3				
4				
5				
6				
7				
8				
9				
10				
11				
12				
13				
14				
TOTAL				

ゲーム・ギア本体8,000円,PC・GT本体18,000円,スーパーファミコン本体15,000円超高価買取中！

ファミコン

アーガス	600
アークティック	1,500
アーバンチャンピオン	600
アイギーナの予言	600
アイスクライマー	1,100
アイドル八犬伝	1,500
I LOVEソフト	1,500
アウトランダーズ	1,800
赤　　影	1,800
赤川次郎の幽霊列車	1,600
ア　キ　ラ	800
悪魔くん	2,000
悪魔城伝説	300
悪魔城ドラキュラくん	2,000
悪魔の招待状	800
アストロファング	1,500
アストロロボササ	700
アタックアニマル学園	900
ア　テ　ナ	1,000
アドベンチャーズロロ	2,200
アドベンチャーロロ2	2,200
アトランチスの謎	300
アバドックス	2,200
暴れん坊天狗	1,600
アフターバーナー	2,200
アメリカ大統領選挙	2,500
アメフト	3,000
アメリカンドリーム	2,500
アルカノイドⒸ	2,000
アルカノイド2Ⓒ	1,800
アルゴスの戦士	700
アルテリオス	800
暗黒神話	800
イーアルカンフー	400
イ　ー　ス	1,200
イース2	1,500
怒	1,300
怒　　2	1,500
怒　　3	2,200
いきなりミュージシャン	1,800
囲　　碁	3,200
囲碁指南	3,000
井崎の競馬必勝学	2,500
維新の嵐	4,000
1942	900
1943	2,700
い　っ　き	300
井手名人の実戦麻雀 Ⓒ	2,900
井出洋介実戦麻雀2Ⓒ	2,900
イメージファイト	1,700
インセクターX	1,700
インドラの光	2,300
ウイザードリィ	1,600
ウイザードリィ2	1,000
ウイザードリィ3	1,600
W I T S	1,500
ウィナーズカップ	2,600
ヴィナス戦記	1,200
ウイロー	400
ヴォルガード2	400
宇宙警備隊SDF	1,900
宇宙船コスモキャリア	1,000
うっでいぽこ	900
うる星やつら	1,300
ウルティマ	700
ウルティマ2	900
ウルトラベースボール	1,000
ウルトラマン倶楽部2	2,200
A　S　O	1,100
エアーウルフ	2,100
エアーフォートレス	1,300
AD&Dヒーローオブ	1,400
AD&Dヒルズファー	1,700
エイトアイズ	1,200
エイリアンシンドローム	1,400
エキサイトバイク	500
エグゼドエグゼス	400
エクセリオン	400
SD戦国武将列伝	2,700
SDガンダム2	1,800
SDガンダム3	3,500
SDバトル大相撲	2,200
SDヒーロー総決戦	1,500
エスパ冒険隊	900
エッガーランド2	2,500
F1レース	500
Mからの挑戦状	1,400
エモやん10倍野球	2,000
えりかさとるの夢冒険	900
エリュシオン	2,000
エルナークの財宝	800
エルロンド	800
エレベーターアクション	800
オーバーホライゾン	1,600
美味しんぼ	1,600
尾崎のホールインワン	2,900
オ　セ　ロ	3,000
おそ松くん	3,000
おたくの星座	2,500
落っことしとんじゃん	1,400
おニャンコTOWN	1,100
オバケのQ太郎	800
オペレーションウルフ	1,300
オホーツクに消ゆ	1,000
オリュンポスの戦い	1,200
ガーディック外伝	1,300
ガーフィールドー週間	2,300
快傑ヤンチャ丸	1,600
貝獣物語	1,100
カイの冒険	700
帰ってきた！軍人将棋	2,200
かぐや姫伝説	1,700
KAGE	1,000
影の伝説	300
カケフ君ジャンプ天国	2,000
影狼伝説	2,300
勝馬伝説	2,000
かってにシロクマ	2,000
株式道場	3,300
亀の恩返し	1,000
仮面の忍者花丸	1,400
仮面ライダー倶楽部	1,700
からくり道中	700
からくり道中2	2,100
カラデカ	700
カルノフ	900
川のぬし釣り	2,000
GUN-NAC	1,700
がんばれペナント	900
ガンヘッド	1,500
キテレツ大百科	2,500
キャッスルエクセレン	1,000
キャッスルクエスト	1,200
キャデラック	800
キャプテン翼	1,400
キャプテンシルバー	2,000
キャプテンED	1,200
キャプテン翼2	3,000
ギャラガ	1,800
ギャラクシアン	1,800
ギャリバン	2,000
究極タイガー	2,300
究極ハリスタ	500
究極ハリスタ'88	900
究極ハリスタ平成元年	1,000
ぎゃんぶらあ自己中心	3,100
ぎゅわんぶらあ自己2	2,500
京都財テク殺人事件	1,500
京都花の密室殺人事件	1,200
京都龍の寺殺人事件	1,400
キョンシーズ2	800
銀河英雄伝説	1,000
銀河の三人	500
キングオブキングス	2,100
キングコング2	600
キングスナイト	500
キン肉マンタッグ	500
グーニーズ	300
グーニーズ2	300
クインティ	400
クォース	1,500
クォーターバック	2,900
孔　雀　王	2,200
孔雀王2	3,000
KLAX	2,500
グラディウス	800
グラディウス2	2,100
クルクルランド	500
グレートタンク	2,300
クレイジークライマーⓈ	2,000
グレムリン2	1,400
クロスファイヤー	1,300
ゲートイン馬券必勝学	3,300
ゲームパーティー	2,200
競馬本命	2,900
ゲイモス	800
激亀忍者伝	1,800
激闘スタジアム	2,000
激闘プロレス！	1,600
激突！四駆バトル	900
ゲゲゲの鬼太郎	700
ゲゲゲの鬼太郎2	900
けっきょく南極大冒険	1,600
月風魔伝	400
ゲ　バ　ラ	1,800
ケルナグール	1,000
源平討魔伝	800
ゴーストバスターズ	900
ゴーストバスターズ2	1,200
甲　子　園	2,900
ゴエモン外伝	300
ゴ　ジ　ラ	2,500
コズミックウォーズ	1,400
コズミックイプシロン	1,600
コスモジェネシス	1,000
御存知弥次喜多珍道中	1,700
ゴットスレイヤー	1,000
コナミスポーツソウル	1,200
コブラコマンド	2,300
五目ならべ	2,100
ゴルゴ13	900
ゴルゴ13第2章	1,000
ゴ　ル　フ	900
ゴルフ倶楽部バーディ	2,300
ゴルフグランドスラム	4,000
ゴルフッ子オープン	2,200
コントラ	2,000
コンフリクト	2,100
サーカスチャーリー	1,300
サイドポケット	1,800
西遊記ワールド	1,600
西遊記ワールド2	1,800
魁！！男塾	1,500
殺意の階層	1,100
サッカー	600
里見八犬伝	1,100
真田十勇士	1,000
砂漠の狐	1,600
THEペナントリーグ	2,500
サラダの国のトマト姫	1,000
沙羅曼蛇	1,100
ザロードオブキング	400
三　国　志	1,500
三国志(光栄)	3,800
三国志2	4,500
サンサーラ・ナーガ	3,400
サンダーバード	400
さんまの名探偵	500
サンリオカーニバル	300
ジーザス	700
GTコネクション	1,300
J　　J	1,100
ジェニー	1,000
シェラザード	800
紫禁城	1,200
地獄・極楽丸	1,500
ジッピーレース	900
シティコネクション	500
ジャーバス	700
S.ホームズ令嬢殺人事件	500
S.ホームズ2	2,300
ジャイロダイン	700
ジャウスト	1,600
じゃじゃ丸忍法帳	800
じゃじゃ丸の大冒険	900
じゃじゃ丸撃魔伝	2,300
ジャッキーチェン	2,300
シャッフルPカフェ	1,700
シャドウゲイト	300
じゃりん子チエ	900
ジャングル大帝	1,300
雀　　豪	2,300
上　　海	2,300
上　海　2	2,400
ジャンピング・キッド	1,500
ジャンボウ	1,600
獣王記(FC)	2,500

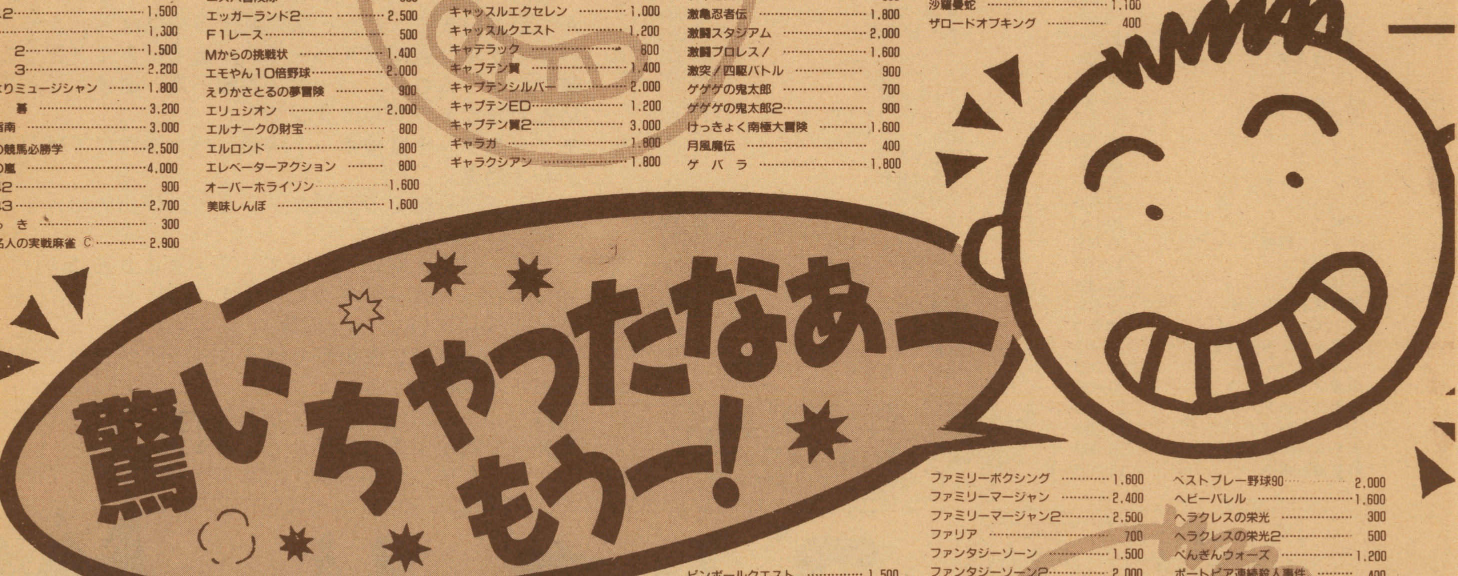

虹のシルクロード	1,600
日本一の名監督	2,600
忍者くん	800
忍者くん阿修羅の章	1,800
忍者クルセイダース	2,000
忍者COPサイゾウ	1,700
忍者じゃじゃ丸くん	500
忍者ハットリ君	600
忍者らホイ！	2,500
忍者龍剣伝	1,300
忍者龍剣伝2	1,800
熱血硬派くにおくん	1,400
熱血高校ドッジボール	3,300
熱血ドッジサッカー編	3,300
ノース&サウス	1,800
信長の野望・全国版	2,500
信長の野望・郡雄伝	4,700
バーガータイム	1,000
バーズ・テイル	1,800
バードウィーク	800
パーフェクトボウリング	2,300
パーマン	2,000
ハイウェイスター	2,000
バイオ戦士DAN	500
ハイドライドSP	500
ハイドライド3	700
バイナリィランド	600
ハイパーオリンピックH	500
ハイパースポーツC	300
バギーポッパー	1,300
爆笑人生劇場	2,800
爆笑ものまね四天王	2,300
爆笑！愛の劇場	2,800
Bugってハニー	1,200
覇邪の封印	1,500
パジャマヒーロー	1,800
パズニック	1,500
パチ夫くん	2,500
パチ夫くん2	2,800
パチ夫くん3	2,800
パチコン	1,800
バツ&テリー	1,200
パックマン	1,800
パックランド	1,000
バットマン	2,000
ハットリス	2,200
ハッピーBバックス	2,000
バトルシティ	1,500
バトルスタジアム	2,500
バトルフリート	2,500
バ　ナ　ナ	1,800
花のスター街道	1,000
バベルの塔	800
早打ちスーパー囲碁	1,300
パラメデス	2,000
ぱられるワールド	1,500
パリダカールラリー	2,600
バルーンファイト	1,000
バルダーダッシュ	1,000
バルトロン	500
パロディウスだ！	2,500
パワーサッカー	2,300
パワーブレイザー	1,800
バリゲリングベイ	500
半熟英雄	1,500
B-ウィング	1,300
ピーパータイム	1,800
ビーバップハイスクール	800
ビックリマンワールド	2,500
必殺仕事人	3,000
必殺道場破り	1,000
ヒットラーの復活	1,500
火　の　鳥	800
ビバラスベガス	2,300
100万$キッド	1,800
百鬼夜行	1,800
飛龍の拳	1,000
飛龍の拳2	1,500
飛龍の拳3	1,600
ピンボール	1,200
ピンボールクエスト	1,500
ブービーキッズ	1,500
ブーヤン	1,000
ファイティングゴルフ	2,500
ファイティングロード	1,800
ファイナルラップ	2,200
ファイナルミッション	2,300
ファイナルファン	2,000
ファイナルファン2	1,600
ファイナルファン3	700
ファイヤーエムブレム	1,600
ファザナドゥ	800
ファミコンウォーズ	1,800
ファミコンジャンプ	600
ファミコン名人戦	3,000
ファミコン野球盤	2,000
Fトップマネジメント	3,600
ファミコン将棋竜王戦	2,500
ファミリースタジアム	800
ファミスタ'87	900
ファミスタ'88	1,000
ファミスタ'89開幕版	1,500
ファミスタ'90	2,200
ファミスタ'91	2,500
ファミリークイズ	2,200
ファミリーサーキット	2,300
ファミリージョッキー	2,000
ファミリーテニス	2,200
ファミリーピンボール	2,300
ファミリーボクシング	1,600
ファミリーマージャン	2,400
ファミリーマージャン2	2,500
ファリア	700
ファンタジーゾーン	1,500
ファンタジーゾーン2	2,000
フィールドコンバット	600
V'BALL	1,200
フォーメーションZ	600
フォトン	1,800
ふしぎなブロビー	1,800
不動明王伝	1,000
ブライファイター	1,500
飛INGヒーロー	1,400
ブラックバス	1,800
ブラックバス2	2,500
ブラッディウォリアーズ	2,000
フラッピー	1,200
フリートコマンダー	2,300
フリップル	1,500
プリンセスがいっぱい	2,000
ブルートレイン殺人事件	1,000
プレジデントの選択	1,500
プロディア・ランド	2,000
プロ野球?殺人事件	1,200
フロントライン	800
ベースボール	400
ベースボールスター	800
ペーパーボーイ	2,000
ベガスコネクション	2,000
ヘクター'87	800
ベストプレープロ野球	1,000
ベストプレープロ野球新	1,000
ベストプレープロ野球2	2,000
ベストプレー野球90	2,000
ヘビーバレル	1,600
ヘラクレスの栄光	300
ヘラクレスの栄光2	500
ぺんぎんウォーズ	1,200
ポートピア連続殺人事件	400
ホームランナイター	900
HOLY DIVER	1,200
ポールトゥフィニッシュ	2,500
ボールブレイザー	800
彷魔が刻	1,300
北斗の拳	1,000
北斗の拳2	1,200
北斗の拳3	1,600
ポケットザウルス	1,000
ボコスカウォーズ	600
星をみるひと	1,200
ホステージ	1,800
ホッターマン地底探検	1,200
不　如　帰	2,300
ポ　パ　イ	800
ポパイの英語遊び	1,200
ホワイトライオン伝説	800
ボンバーキング	800
ボンバーマン	1,600
麻　　雀	1,800
麻雀大会	3,000
麻　雀　3	1,700
麻雀倶楽部　永田町	2,100
殺人倶楽部	2,000
マイクタイソンパンチ	2,300
マイティボンジャック	700
マイトアンドマジック	2,500
マインドシーカー	500

ももたろう「推薦」の幻夢幻夢。

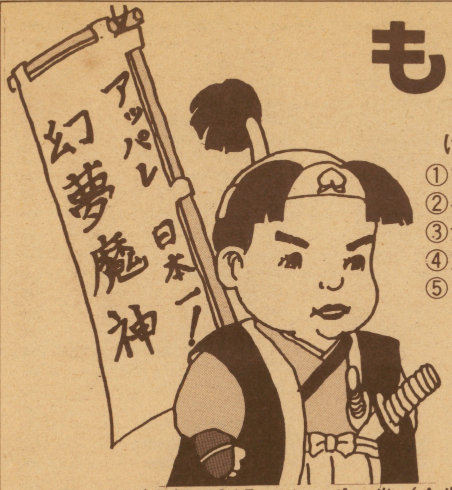

げむげむの評判が良い理由
①安くて品質が良い
②在庫が豊富
③注文方法が簡単、安心システム
④対応がさわやか
⑤サービス・特典がいっぱい

げむげむは商品先送り、代金後払いです。

お買いあげ金額10%分のクーポン券（金券）を差し上げます。
次回の購入時に割引券として利用できます。（1月7日より実施）
※ただし、お買いあげ金額3万円以上の方に限らせていただきます。

在庫は日々変動します。お電話で確認して下さい。

シークレットエージェント	50,000
グラディウスII	50,000
ダブルドラゴンII	45,000
スカイアドベンチャー	40,000
ゼロウィング	40,000
天聖龍	38,000
ブロックシード	35,000
イメージファイト	35,000
A－JAX	35,000
地獄めぐり	35,000
ドラゴンブリード	35,000
クォース	35,000
ハレーズコメット	30,000
ロボコップ	30,000
脱獄	30,000
ダッシュ野郎	30,000
破兆	30,000
ダブルドラゴン	25,000
悪魔城ドラキュラ	25,000
R－タイプ	20,000
フラッシュポイント	20,000
ジェミニウィング	20,000
麻雀ファンクラブ	20,000
麻雀フライデー	20,000
タイガーヘリ	15,000
モモコ120%	15,000
麻雀個人教授	15,000
大人のマージャン	15,000
麻雀学園II	15,000
黄金の城	13,000
タイガーヘリ	12,000
スターフォース	10,000
スペランカーII	10,000
ドカベン	10,000
ヘビーユニット	10,000
アレスの翼	10,000
スーパーリアルP－II	10,000
麻雀クリニック	10,000
麻雀学園	10,000
麻雀大霊界	10,000
中華大仙	10,000
アレスの翼	10,000
B－ウイング	8,000
ファイヤートラップ	6,000
忍者くん	5,000
戦場の狼	5,000
少林寺への道	4,000
妖獣伝	4,000
怪傑やんちゃ丸	3,500

★ この他に4,000円、3,000円、2,000円の基板もあります。パーツもあります。おハガキで価格表、会員証を請求して下さい。返信用切手は不要です。

オリジナルコントロールパネル

コントロールボックスの商品名が決定しました。

幻夢魔神

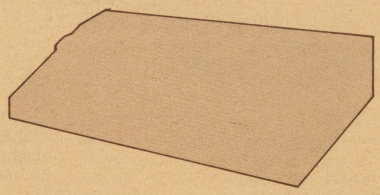

予約申込受付中！

特徴

1. AC電源スイッチ両切り。（感電防止）
2. ヒューズが切れるとパイロットランプが消えます。
3. ＋5、＋12、－5に、それぞれパイロットヒューズがついています。（ヒューズ切れでランプは消えます）
4. **パネルからJAMMAハーネスが出ています。（買って直ぐにゲームOK。ハーネス接触不良、逆差しなどのめんどうなトラブルはナシです）**
5. **モノーステレオ変換ボード内蔵。（パネルだけで疑似ステレオ効果）**
6. スイッチ切り替えで疑似ステレオを外部出力できます。（パネルの音が消える）
7. RGB－ビデオ変換ボードでTV・RGBモニターにピンジャックコードでつなげます。
8. Direction Converter内蔵。
9. **すべてのボタンに連射切り替えスイッチが付いています。**
10. スピード調整ボリューム。
11. 特殊レバーの取付スペースがあり簡単に取付けできます。
12. 電源5V電圧調整（外部からできます）
13. パイロットランプがすべてパネル上部に集中しています。

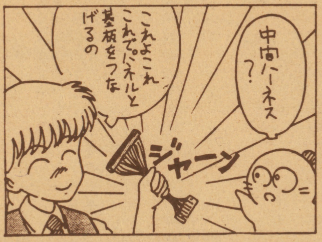

プレゼント

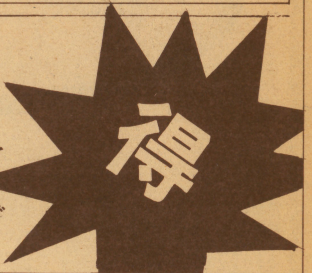

マンガを使ったやさしい技術マニュアル入門書（ハーネス編）を無料で差し上げます。
ご希望の方は　住所・氏名・年齢・電話番号を書いてハガキで申し込んで下さい。

幻夢幻夢
（げむげむ）

株式会社 ケイアンドユウ

フリーダイヤル（料金無料）
0120-107855
TEL 06（783）7855
〒577　東大阪市高井田本通5丁目2番

★ 御注文方法 ★

まず、お電話下さい。（在庫と価格を確認して下さい。）
合計金額 10万円 以下の場合。
先に商品をお送りします。（1万円以上の場合、送料は幻夢幻夢が負担します。）
（1万円以下の場合は、お客様負担になります。）
次のお支払い方法から選んで下さい。
①三日以内に、商品同封の振替用紙でお近くの郵便局から振込んで下さい。
②三日以内に、現金書留で幻夢幻夢まで送って下さい。
③三日以内に、銀行振込で右記の口座に振込んで下さい。
合計金額 10万円 以上の場合
①先に代金を支払って下さい。現金書留か銀行振込での入金確認後、商品を発送します。（送料幻夢幻夢負担）
②代金引換郵便小包でお送りします。商品配達時に郵便局の方に支払って下さい。

カードでのお支払いもOKです。
VISA・JCB・DSPのみ　詳しくは、お電話で

銀行振込先
東洋信用金庫　森ノ宮支店
普通　095883
ゲムゲム

新感覚シミュレーション風ゴルフゲーム!

子供から大人まで、ゴルフの素人から経験者までと誰でも十分に満足させてくれる要素が満載された本格的なゴルフゲームがファミコンに新登場!

GOLF GRANDSLAM ゴルフグランドスラム

ヘクト	発売中	¥9,700	カートリッジ

実際のゴルフプレイをリアルに再現

ゴルフは自然との戦いとよく言われるがゴルフゲームにおいてそれをより細かく再現したのがこの"ゴルフグランドスラム"である。風、フェアウェイの傾斜からラフのライの状態など多種多様。その状況に応じてクラブやショットなど使い分けて実際のゴルフと同様のプレイをしてみよう!

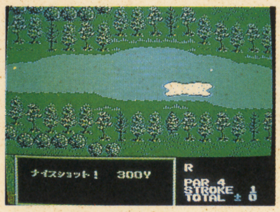

▲狙い通りに飛んでフェアウエイど真ん中、ナイスショットだ!!トーナメントではギャラリーの拍手もあるぞ

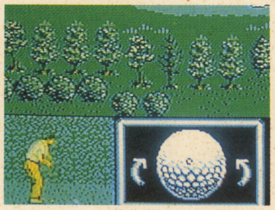

▲ボールの上をドットが移動して打つポイントが変化する。下を打てばバックスピン、右だとフックボールだ

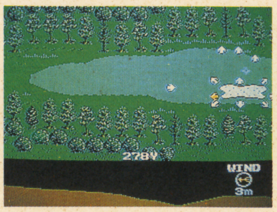

▲ボールの方向、距離などはカーソルを動かして決定する。もちろん狙い通りにいくとは限らないが…

状況に応じて調節できるシステム

実際のゴルフと同様にクラブの選択はもちろん、グリップやティーの高さ、スタンス、ショットの種類まで自由に選択することができる。さまざまな状況に応じて使い分けていこう。

STANCE

▼つま先さがりのライやフックを打つ時は

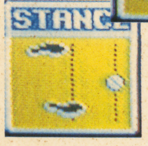

▲つま先上がりのライやスライスを打つ時は

SHOT

▼低い弾道で風の影響も少ないショットだ!

▲ボールを高く上げて風を利用する事も…

TEE UP

▼飛距離を抑えたい時にはティーを低くする

▲飛距離もでるが風の影響も受けやすいぞ

GRIP

▼軽く短く握ってボールコントロールする

▲深いラフに負けない様にしっかり握って…

コースレイアウトを見てみよう!

13番ホールを例にコース図を見てみよう。パー5のロングホールで風や距離、起伏がわかりやすく表示されている。

攻略のチェックポイント

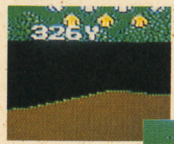

▼フェアウエイサイドの傾斜に注意しよう

▲フェアウエイ上の起伏を利用すればランをかせぐ事も可能だ

▲風は風力、方向ともに絶えず変化する。十分に注意しよう

13番ホール

グリーン上の微妙な変化に注目!

グリーン上にボールがのると芝目の方向やグリーンの傾斜が画面に表示される。

▲カップインだ。ナイスパーの表示がうれしい。トータルスコアも表示されるぞ!

▼やっぱりはずしてしまった。だが残った距離は短いぞ。今度こそ

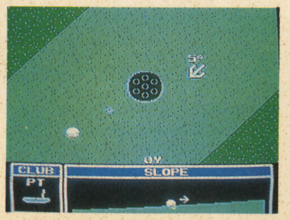

▼カップに向かって急な下りだ。芝目はフックラインの5°。難しいぜ

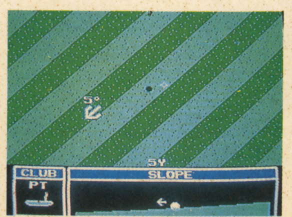

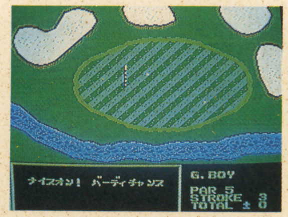

▲ナイスオン! バーディチャンス。後はパットの勝負だ!

©HECT1991

映画でお馴染みコミカルアクションゲーム!!

このゲームは映画「ゴーストバスターズ2」のストーリーを基に作られたアクションゲームだ。お馴染みのバスターズを操作してゴーストを退治するのだ。

NEW

ゴーストバスターズ2

HAL研究所	発売中
¥5,900(税別)	カートリッジ

ゴースト達はもういなくなった?

魔神ゴーザから世界を救ったとはいえやはり来たものが町を破壊した修理代やらの請求書の山…そんな大金どこから出るかという状態の今、彼らはついにニューヨーク市より営業停止処分を受けてしまった。

NYゴースト騒動から5年の歳月が

ゴースト騒動の起きぬ今、彼らゴーストバスターズは仕事もなく、毎日を子供の見せ物の芸人として働いていた。そんな平穏な日々の続く中、そいつは活動を始めていた。巨大な額に入れられた昔の暴君の肖像画、それがすべての始まりだった。その魔物の名はビーゴ。現代の大魔王。

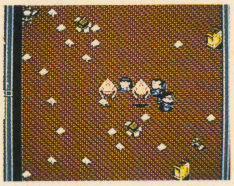

▲女性がゴーストにつかまってるぞ! 一刻も早くこの騒動を鎮めるんだ!

▼ここが問題の美術館の奥だ!この奥でビーゴは復活した。絵がちらかっているのが分かる

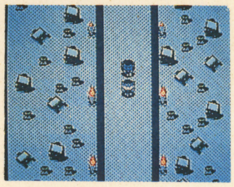

まずはゴーストの退治方法を紹介

まず先頭にいる人物はゴーストをしびれさせ動けなくするニュートロナ銃、後続のバスターがゴーストを捕獲するゴーストトラップを持っている。

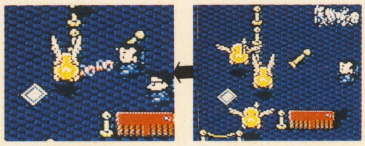

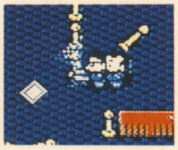

▲ゴーストを発見したらニュートロナ銃で捕らえ、後続のキャラクターが動くのを待つ。そして止まった時に捕らえる

勇敢なるゴーストバスターズ

この5人がゴーストバスターズだ! どれを選んでも一緒なので自分の好みで選ぼうね。キャラクターは途中で変えることができないので要注意!

いざ出陣!!

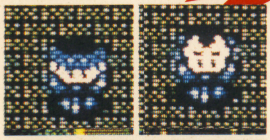

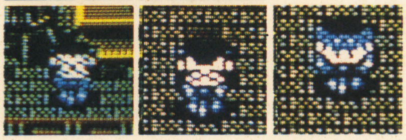

上段左よりピーター、レイ、イゴン、ウィンストン、ルイス

これがゴーストバスターズの舞台だ

さていよいよステージの紹介をしていこう! 建物の中は入り組んでいるが矢印で行き先を示してくれるぞ。

ステージ1

彼らは、ゴーストでいんちき商売をしていると疑われ、裁判を受けていた。しかし、その裁判の途中でゴーストが復活してしまったのだ!! 退治せよ! それが彼らの最初の仕事だった。

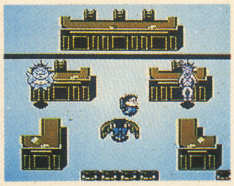

▲ボスの名前はスコレーリブラザーズ。この裁判所で死刑の判決を下され電気椅子で処刑されたのだ!

ステージ2

地下でもゴーストは活動していた。ここは過去に大事故が起こり廃坑となった旧地下鉄道。事故の犠牲者達はいろんな手を使いあばれまわっている。

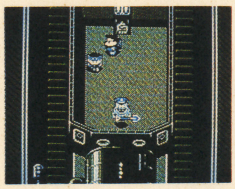

▲ボスは幽霊電車の先頭にいる車掌ゴーストのリトル・アグリー・スパッドだ。この相手は同時に攻撃と捕獲をするといいぞ

ステージ3

ディナの住むマンションでもゴーストは活動していた。しかもディナの赤ちゃん、オスカーを狙って…。

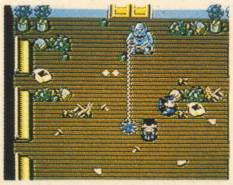

▲このステージはボスのかわりに中ボスがいるんだ! 数も多くなって難しいぞ!

まだまだゴースト退治は続くのだ

この先もいろんなワナやゴーストが現れる。(全6ステージ)手強い敵もまとめてでてくるし、ちょっと気を抜くとあっという間にやられてしまうぞ! 美術館にいるビーゴを倒し、ゴースト騒動を鎮めるんだ!

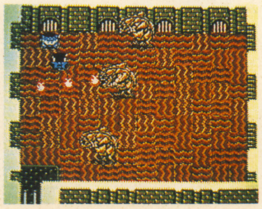

▲ステージ4のボスのアーチーズ・リトル・モンスター。炎を吐くので気をつけるんだ

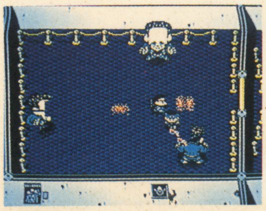

▲ステージ5のボスヤノシュ。ディナの上司の彼に"霊界ばばあ"がとりついたんだ!

©1989 Columbia Pictures Industries, INC. All Rights Reserved.
Used Under Sublicense From ACTIVISION ©HAL Laboratory

大怪獣デブラスとの戦闘シミュレーション

大怪獣デブラス

新形式「オペレーターシステム」の導入により、従来よりわかりやすくシンプルでさらにドラマチックになったシネマチックシミュレーションゲーム登場!!

データイースト	発売中	￥6,500(税別)	カートリッジ

ゴールまでデブラスから卵を守れ!

ゲームの目的は古代鳥獣の卵を発見現場の海岸からフ化装置のあるフミ山麓までデブラスに破壊されないように運ぶ事とデブラスの最終目標である汚水処理場を守るという2つに分かれている。またゲーム展開は、移動時はマップ画面、戦闘時はシネマ画面で進行する。

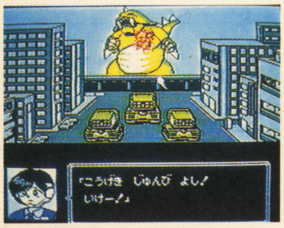

▲戦闘になると画面は大迫力のシネマ画面へと切り替わる。デブラスへ攻撃開始だ!

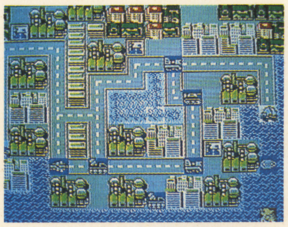

▲これが移動時のマップ画面だ。ビルや工場などが建ち並ぶ街並をゴールめざしてつき進め!

▲海岸で発見された古代鳥獣の卵を輸送車に積んでるぞ。しかしでっかい卵だな

基本システムは手軽で簡単だ!

ゲームは海岸からフミ山までを全11シーンに分けていて、各シーンごとのゴール地点をクリアすれば次のシーンへと進む。ゲームの進行は、マップ面、バトル面ともそれぞれの担当オペレータの指示により決まる。

オペレーター

▲バトル面を担当するオペレーターは女性だ

▲マップ面を担当するオペレーターだ

▲画面下で担当オペレーターがユニットの事などを説明してくれる

▼各シーンのゴールめざしてデブラスにつかまらないように移動して行こう

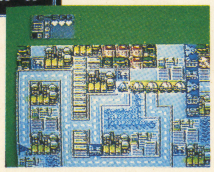

▲スタートから最終目的地フミ山まで16シーンあるが分かれ道があるので11シーンでOKだ

ターン制によってゲームは進行する

まずタマゴの輸送車が移動しそして防衛隊ユニット、最後にデブラスが動く。これが1ターン。この繰り返しで進行する。

タマゴ輸送車

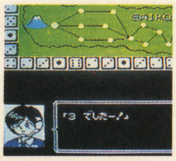

▶サイコロの出た目の数がタマゴ輸送車の移動力を決定する

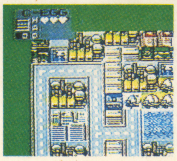

◀タマゴ輸送車を目の数だけ移動するが道路しか移動できない

防衛隊ユニット

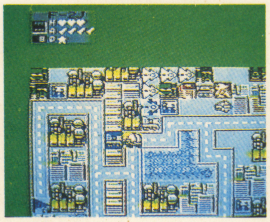

▲防衛隊ユニットの移動力は種類によって決まっていて、地形に関係なく移動できる

大怪獣デブラス

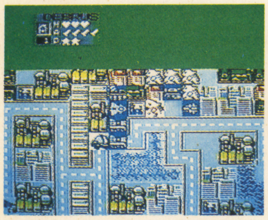

▲デブラスの移動力はスタート時が最高で攻撃を受けると下がるが攻撃を受けないと回復する

兵器ユニットの攻撃力を把握せよ!

戦闘シーンは防衛隊ユニットとデブラスがとなりあうと展開する。各シーンによって装備される兵器の攻撃力も数も違うので特徴をつかんでおこう。

クルガン

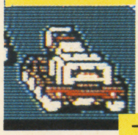

◀移動力、攻撃力ともバランスがとれてる装甲車だ

ブラボー

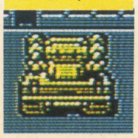

▶移動力は平均的だが対空攻撃で真価を発揮するぞ!

T-88

◀移動力はいまいちだが対地攻撃と守備力はマルだ

F-2J

▶移動力は抜群、対地攻撃対空攻撃もすぐれているぞ

AH-1

◀移動力は高いが守備力が低いのでHPには要注意!

はるやすみ

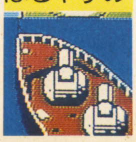

▶船だけに移動力は低いがその守備力は最高だ!

チャーリー

◀守備力は低いが対地攻撃で威力を見せるぞ

スキヤキ

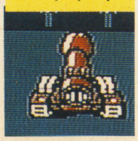

▶射程距離は短いが対地攻撃力、対空攻撃力は最大!

©DATA EAST CORP.

超デーハー（派手）な本格シューティングゲーム!!

暴走したバイオコンピュータを破壊すべくホバータンク「ギガイアス」発進!! 超エキサイティング縦スクロールシューティングゲームの登場だ。

Override

オーバーライド

データイースト	発売中
￥6,500	Huカード

アイテムの選択が重要なポイント

プレイヤーが操る「ギガイアス」の攻撃方法は通常弾とパワーアップ・オプションの2種類が用意されている。

アイテムを取ってパワーアップしたら、何も考えず攻撃あるのみ！ 特にため撃ちのドバド・バ感は快感プラス威力絶大!!

通常弾は3段階にパワーアップ!!

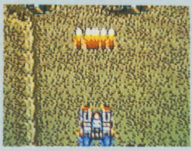

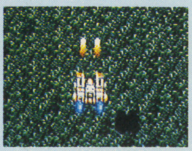

▲通常弾もディフェンスアイテムを取ることにより3段階にパワーアップする。2つでツイン、更に4つでトリプルショット

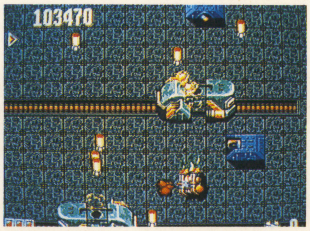

▲初期ストック3機、全6ステージで、3回までダメージを受けてもOK。スピードも3段階に切り換え可能

オプションアイテムをうまく活用

オプションアイテムは画面を飛来する5色のアイテムキャリー（時間によって色が変化する）を取ると装備される。

オプションアイテムは左のように5種類の攻撃方法に分けられている。通常弾と併用すれば、かなり強力だ。

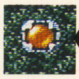

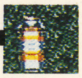

リバース

▲自機の移動方向の反対を向くOP。操作が難しい分強力!!

フォローウイング

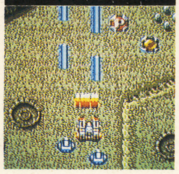

▲自機の移動した後を付いてまわるOP。最初から2機装着

トルネード

▲自機の周りを回転するOP装着。前方の敵にのみ有効

ブレイシング ファイアー

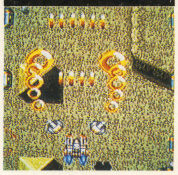

▲自機の斜め左右にOPを装着。パワーアップで敵を追尾

サイドウエポン

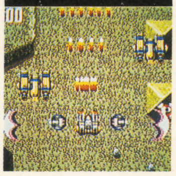

▲自機の左右にオプションを装着。左右の敵に重宝する

STAGE 1

ウラノス上空

成層圏から雲を突き抜けデータポートへ突入する。無数に攻撃をしかけてくるガードマシーン。地下層の入口のクレバスには、大型ガードロボット「クバルク」が待ち伏せていた。

とにかくアイテムを手に入れパワーアップさせる

難易度の超高いシューティングゲームが多い中、このゲームは珍しく易しい設定である。ステージは自機をしっかりパワーアップさせ、無キズでクリアしたいもの。

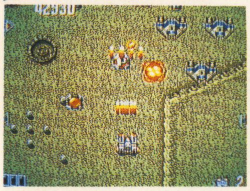

▲森林を抜けると砂漠地帯。敵の強さも前半とほぼ同じ

▼見た目は強そうだが、敵弾は遅いし、弾を撃てば大丈夫

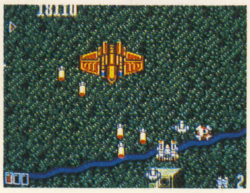

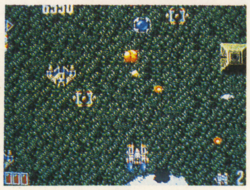

▲ステージの前半は森林地帯。アイテムさえ取れば楽勝!!

ライフ回復

ライフが1ランク回復する。防御、オプションアイテムと違い出現回数が少ない

▼ちまちま弾を撃っても倒すことはできるが、ここはプールショット一発で充分だ

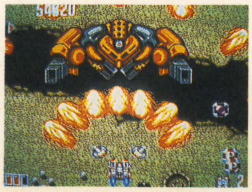

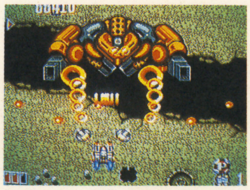

▲いかにも堅そうなボディながら、たいしたことない。敵の放つ弾も遅いので余裕を持ってかわせる

WARNING!!

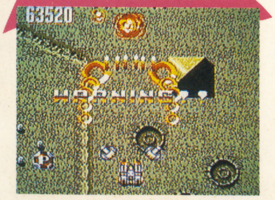

▲WARNINGマークが点滅すればボスの登場だ!!

ザコをかたづけた後はボスとご対面。しかし拍子抜けするほど弱いんだ、これが。

BOSS・クバルク

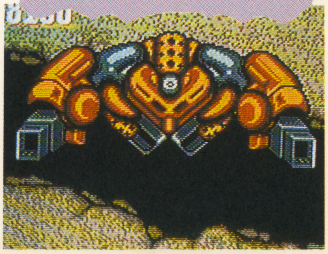

©1990 STING／©DATA EAST CORP.

一山いくらのザコキャラの中にピリリと辛い中ボスが……

STAGE 2
地熱地帯

クレバスから突入したギガイアスは、マグマの流れる地下層へ到着。ガードマシーンの格納庫があるため、攻撃も一段と厳しさを増す。データポートにつながるバイパスウェイの入口にはグライムが……。

いくら易し目の設定とはいえ、やられて初期レベルに戻されるとちと辛い。気をつけて進行せよ。

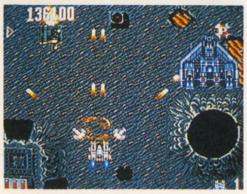

▲格納庫より出てくる大型爆撃機。プールショットで攻撃

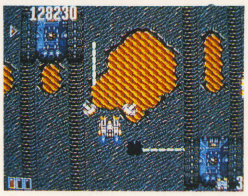

▼この戦車(?)みたいな奴が曲者。ボスよりもやっかいだ

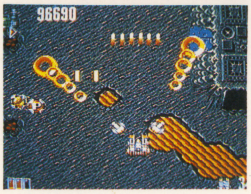

▲真っ赤なマグマが流れる地下層で大攻防戦が行われる

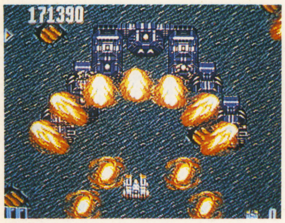

▼ヒットアンドアウェイ作戦でプールショット攻撃

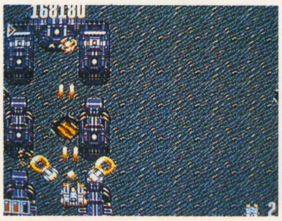

▲腕が前方に伸びている時は腕のすぐ横に張りついていればOK

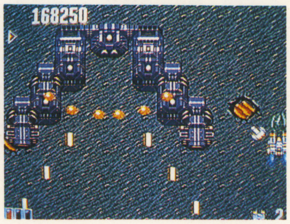

▼腕が左右に伸びている時は弾をまき散らす。腕の外側へ回避

BOSS・グライム

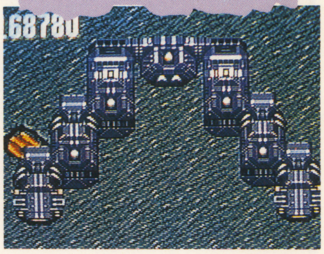

やっとボスらしいボスが出てきた。左右に伸び縮みする腕？を持ち攻撃をしかけてくる。動きを掴めば楽々クリアできる。

オプションアイテムを何にするかが重要なポイント!!

STAGE 3
バイパスウェイ

全長2キロの移動坑を急降下で敵陣へ突入。行く手を攻撃兵器を装備したリニアトランス「タイゴン」が遮る。出口付近では大型ロボット、ラグナH（ハイン）とラグナL（ロア）がアタックを仕掛けてくる。

やはりこの辺までくると簡単には先に進ませてくれない。プールショットをいかにうまく使っていくかがポイントだ。

▼リニアトランスが中央に集まった時にプールショット!!

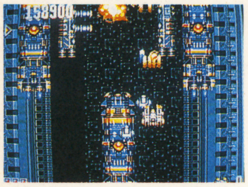

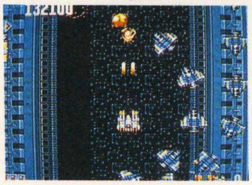

▲ハチのように編隊を組み、攻撃をしかけてくる

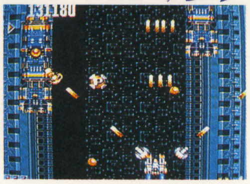

▲このステージは左右からの攻撃も加わり、気が抜けない

▼ロア(下)は火炎柱で攻撃してくる。プールショットでもいいが、ここはバックファイアで攻撃だ

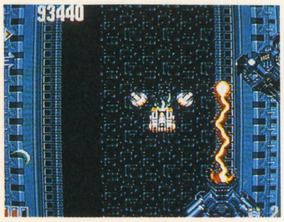

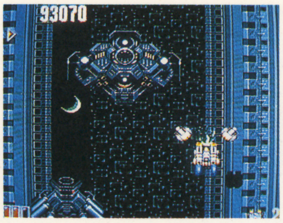

▲ハイン(上)はレーザー&三日月形の弾で攻撃してくる。プールショット2～3発浴びせればKOだ

▼ある程度ダメージを与えるまで合体したまま攻撃をしかけてくる

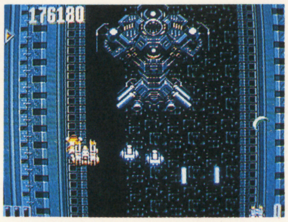

BOSS・ラグナH&ラグナL

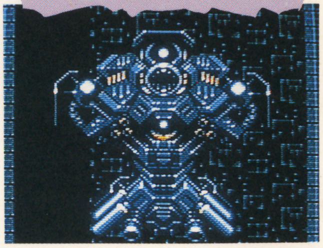

最初は合体しているが、すぐ分離して両機から攻撃をしかけてくる。ステージ2のボス同様に動きさえ掴めばOK！

必殺!!プールショット

弾を撃たなければ、プールショットの準備が自動的に始まる。ギガイアスがフラッシュしたらショットOKだ!!

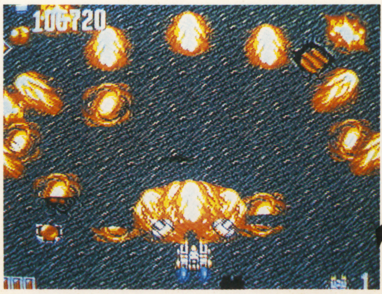

▲派手なグラフィックですげぇ威力!!

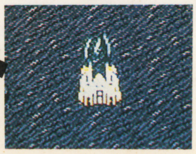

ゲーム・レヴュー

このゲームは最近のはやりを取り込れたゲームで様々な変化を見せてくれる。特にタメ射ちなんてものはこのゲーム中最もハデでしかも強力な武器である。

しかし、自機がダメージを受けると最初からタメなおし、というのと、タメるのに時間がかかりすぎるのはちょっとイタダケない所である。

でも全体的な出来は申し分ないので面白いぞ！

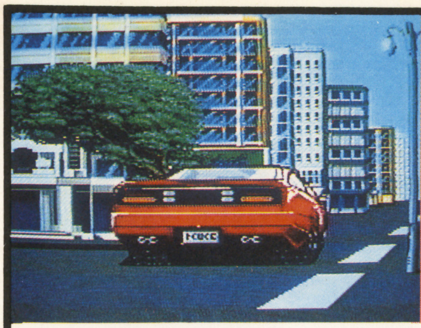

チェイスH.Q.をパワーアップした、白熱のカーチェイス

エス・シー・アイ

SPECIAL CRIMINAL INVESTIGATION

パワフルでダイナミックなゲームを求める貴兄に送る、今年最初の壮快ソフト！ 手に汗握ってエキサイトしたいならこの1本!!

タイトー	発売中	¥7,200	Huカード

あの快感がパワーアップして迫る！

アーケード版、PCエンジン版、ファミコン版とヒットを重ねた「タイトー チェイスH.Q.」の流れを汲んだカーチェイスゲーム、それがこの「S・C・I」だ。車をぶつけ合う快感に、銃で逃走車を撃つテクが加わり、パワーアップしての登場となった。この一本で、今年は春からイイ気持ちに浸っちゃおう！

プレイ画面の見方

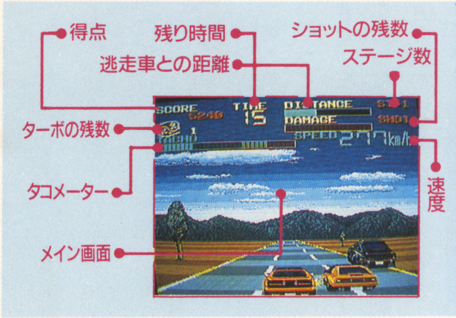

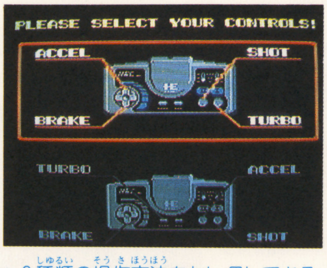

▲2種類の操作方法をセレクトできる。やりやすい方を選べるなんてラッキー

単純明快！ だからのめり込む！

ゲームの基本的な流れは左に示した通り。「チェイスH.Q.」と大体同じだ。大きく違う点は、犯人を追いつめた時に体当たりだけでなく、銃で攻撃できるという事。狙いを定めてガンガン撃ちまくれ！

ナンシーからの無線

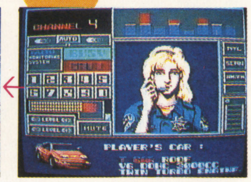

▲「チェイスH.Q.」ではエンディングでやっと見れたナンシーが最初から登場

追跡!!

▲ナンシーから指令を受けたら犯人車を追跡！ 制限時間があるから急いで！

攻撃!!

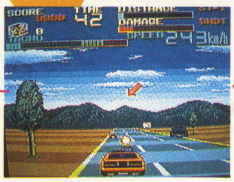

▲犯人を追いつめたら体当たりや銃で攻撃！ ガンガン攻めまくれ！

逮捕・救出

▲犯人逮捕はアニメーション。この時ラウンドクリアボーナスが貰えるのだ

アイテムを取ってパワーアップ！

ゲーム途中で味方のヘリコプターが出現し、アイテムを出す事がある。それを取ると、銃がパワーアップし、ショットガンになるのだ。弾は5発しかないが、超強力な武器だから上手く利用するべし！

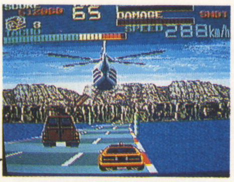

▲味方のヘリコプターは画面上から降りて来て、アイテムを落とすぞ

▼アイテムを取ったらショットの数字が5に！ 5発ショットガンを撃てるのだ

ターボを上手く使おう

あの気持ちイイ加速感を味わえるターボも健在。使う場所をよく考えて！

▲「チェイスH.Q.」の時同様、トンネル内はコースアウトの心配がない。ターボの使い所だ

難儀なコースに負けずに進むべし！

コース上には様々な障害があり、行く手を邪魔してくる。他車の動きや障害物の場所を頭に入れてスムーズに走り、より早く犯人車に追いつくように！

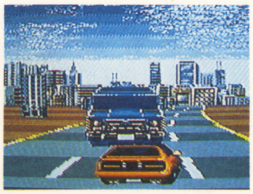

▲超ハイスピードで対向車のトラックが迫ってくる！ 出現場所を覚えておかないととても避けきれないぞ

▼雨の降るコースもある。ちろんタイヤは滑りやすくなるから、コースアウトしないように注意して進もう

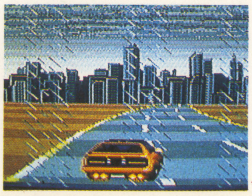

▼突如目の前に大型バスが！ これもトラック同様、出現する場所を覚えて、タイミングを計らないと避けきれない

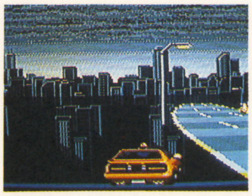

▲道の両端がない場所でコースアウトすると、そのまま落ちてしまう。このタイムロスはかなり大きいから注意

©TAITO CORPORATION 1991 ALL RIGHTS RESERVED

「タッグ対戦」モードで球場は戦場と化す？

プロ野球ワールドスタジアム'91

ナムコがPCエンジンに参入した'86年に発売された「プロ野球ワールドスタジアム」。当時その鮮烈なグラフィックが野球ゲームファンを狂喜させた。あれから3年、満を持して第2弾が登場!!

ナムコ	3月発売予定	価格未定	Huカード

トラ・トラ・トラ 好きやねんTチーム

'89年の日本一は、いまや遠い昔の夢物語。
昨年のペナントレースも打てない、守れない、気力がないのないないづくしで最下位。さすがにトラファンの私も球場へ足を運ぶ回数がめっきり減ってしまった。昨年はGチームのぶっちぎり優勝ながらセ・リーグの観客は減っているのだ。やはりTチームが強くなければ野球は盛り上がらないのである。
その強いトラファンの思いは、このワースタ'91をも開発させた。'85年Tチームが優勝したにも関わらず、'86年版ワースタはTチームが非常に弱い。そのあまりの弱さに狂ったトラファンが「ナムコ」に抗議の電話をかけまくったときく。(ウソ)
何をするか分からないトラファンを恐れ「ナムコ」はこの'91年版を作ったのだ。(ウソ)
しかし今回もTチームは弱い。

ワールドスタジアム

▲神様、仏様、ばあす様。'85年のTチーム優勝も彼がいたからこそ

最大4人まで同時プレイが可能!!

「ワースタ'91」の売りは数あれど、一番の売りは「タッグ対戦」システムを採用したこと。
これは一つのチームを二人で協力してプレイするというもので、攻撃時は打者と走者を一打席交代で受け持ち、守備時は内野と外野+捕手を受け持つのだ。

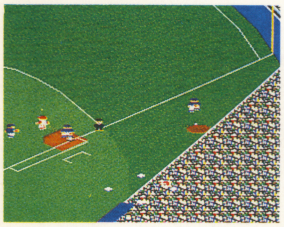

▲前のワースタはエラーが多く苦い思いをした人も多いはず。タッグ対戦ではバックアップが大切

▼タッグ対戦では内外野の選手をそれぞれのプレイヤーが、操作できるため、2人で打球を追う

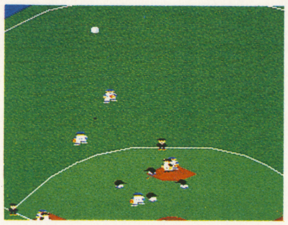

▲6つのプレイモードの中からゲームを選択（画面はタッグ対戦）。エラーあり、なしの設定もできる

ワースタ'91はこーんなに進化したのだ!!

ここで紹介する以外にもピッチャーがへばると抑えピッチャーが肩をあたためにかかったりと細かい点まで気が配られている。

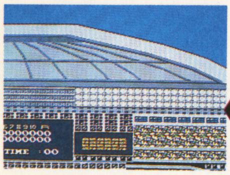

▲屋根密閉時に高いフライを打つとあるものが…

▼ピッカリドーム屋根開放時。延長になると夕暮に

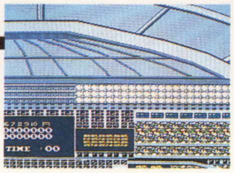

新生「ピッカリドーム」

▶「ワースタリーグ」は12球団+2のチーム編成

詳細は次号で報告!!

▼ゲーム終了後の「ナムコットスポーツ」。今回は新たにチーム打率も表示される

▲ホームランを打つと飛行機が飛び、羽根の上では曲乗りまで披露してくれる

▲いまや野球ゲームでは当り前のファインプレイ。ホームランボールもほら、この通り

▼自チームが得点すると投手のスタミナが回復。逆に得点を許すとスタミナが落ちる

▲「今日の成績」が表示されるのだ。ヒットを打てばサイクルヒット達成!!

©1986 1991 NAMCO LTD.

新しい感覚で迫る、ファンタジックSFシューティング!!

GYNOUG

今までのストレートなシューティングに飽きた君！ このチト異風な"ジノーグ"をプレイしてみなさい。随所に新しい仕掛けが見られる、会心のシューティングゲームだぞ。

メサイヤ	発売中	¥6,500	カートリッジ

STORY

時は中世。人間の発明は、人間の力を増大させると共に悪の力にまで影響を及ぼした。
その時、山中に住む若者が立ち上がったのだ。

業務用?と思わせる完成度の高いゲーム

美しくも妖しい中世が舞台のSTG。ところが最近のSTとは一味も二味も違っている所がとっても新しいのだ。
ではどこが違ってるのか? ということのはチト難しいが…。だって全体的に変わってるんだもん。詳しい事は下の紹介を見てもらうとして、とりあえずストーリーを紹介しよう。

SFシューティングのNEWフィーチャーを見てみよう

I パワーアップはレベルアップシステム採用

パワーアップは2系統あって、クリスタルを倒した後のアイテムを取る。

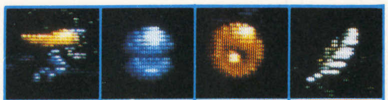

▲ウィングブレード。スピード系アイテム。3つが○

▲パワーオーブ。弾の威力が強くなる。レベル5まで

▲ワイドオーブ。弾が広く発射される。レベル5まで

▲1UP。背景に隠れてるけど分かるよね

武器方向変換アイテム

レッド

▼広く扇状に発射される。一番扱いやすいかもね

ブルー

▼前方に集中して発射される弾。チト使えないね

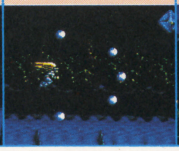

イエロー

▼前後に射てる。どこでも使える便利なアイテムだ

II 一撃必殺の魔法で全ステージをクリアだ

全部で8種類の魔法が用意されている。今回はそのうちハデな5つを紹介だ。

ライトニングボルト

▼精霊を呼んで稲妻を落とす強力呪文

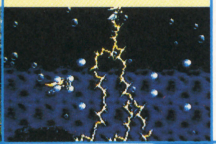

サンダーボルト

▼自ら稲妻を発射する。最大で5方向

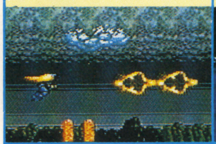

オーラシールド

▼身体をオーラの結界で守る、バリア

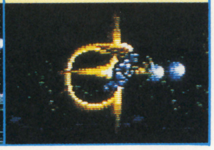

マジックアロー

▼いわゆるホーミング。超高速で飛ぶ

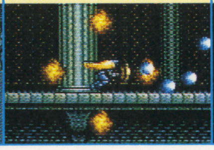

ワイルドファイアー

▼弾自体が大きくなり、命中率アップ

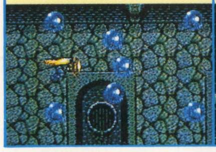

1ステージごとにテーマがついてるぞ

全ての面がそれぞれのテーマを持っていて、初めてプレイする人に、「次の面はどんな感じなんだ?」ってゆー感覚をもたせてくれる。
ホント、プレイするとびっくりもんなんだけど、今回は3ステージだけ見てみよう。

ROUND-1

▲火山もすごいけど、なんとスクロールが変になるのだ。必見!!

ROUND-2

▲海上から海中へ進むステージ。海中の海賊船はいかにもって感じ

ROUND-3

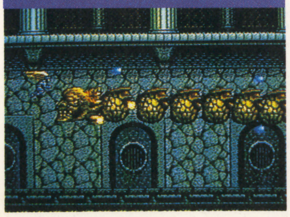

▲城の中での戦い。これは中ボスで画面狭しと猛スピードで動く

©NCS corp. 1991

ナムコが生んだ近未来(?)スポーツゲームだ！

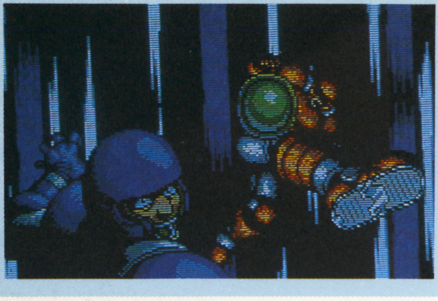

今までにない画期的で過激なスポーツが誕生した。あらゆるスポーツの集大成、異種格闘技フットボール、それがこの「レッスルボール」！　手に汗握るぜ！

WRESTLEBALL
レッスルボール

ナムコ	2月8日発売
￥5,800	カートリッジ

▲プレイモードは5つ。初期設定を変えられるMDのお家芸、オプションももちろんあるのだ

全人類が望んだ、これぞ男のスポーツ！

サッカー、ラグビー、アメリカンフットボール等の球技に、プロレスのような格闘技の要素を加えた新感覚のスポーツ、それが「レッスルボール」だ。

1チームは11人のプレイヤーで構成され、全8チームによるリーグ戦を行い、1試合につき4つのクォーターを戦う。同点の場合はさらに2クォーターを戦い、それでも決着がつかない時は、敵味方入り乱れての凄絶なるバトルロイヤルとなるのだ。

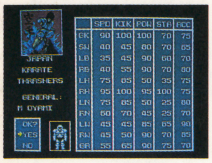

▲チームデータ表示画面。各ポジションに細かいデータが振り分けられている。ちなみにこれは最強チームなのだ

チームセレクト

▲チームは全部で8つ。もちろん強さは違うぞ

▼右に示したモードで同点の時、または"BATTLE ROYAL"モードを選ぶと、凄絶なバトルロイヤルとなる

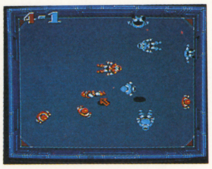

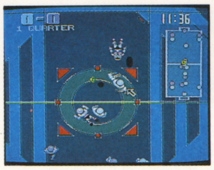

▲1Pの"WBLEAGUE"、"TRAINING"、2Pの"VERSUS"モードは、通常の試合で展開される

力と技の交錯！タックルで敵を倒せ

この近未来スポーツが従来のフットボールと大きく異なる点は、相手からボールを奪うためのタックルにあるのだ。相手がフィールド内にいる敵ならばどんなタックルでもOK、そこにルールは存在しないのである。例えそれがプロレスの技であってもだ。タックルは15種類あり、それらは選手の体格とボタンを押す長さによって変わり、相手に与えるダメージも4段階ある。その一例を左に示したぞ。

フライング・ボム

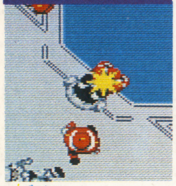

▲絶対にマスターしたい最強の技。重量、軽量、各1種類ずつあるぞ

ダイナミック・クラッシュ

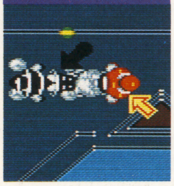

▲スクリュー・スピン・キック炸裂！この他2種類の強力な技がある

バイオレント・アタック

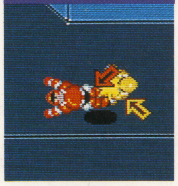

▲重量級選手のパンザイ・キック！　重量、軽量あわせて8種類の技があるのだ

セイフティ・アタック

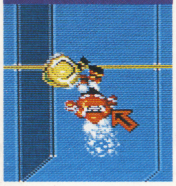

▲スライディング・タックル！　他にショルダー・タックルもあるぞ

GKの居ぬ間に得点を狙うのがコツ！

このゲーム最大の楽しみはGK苛め。タックルや赤いシュート（ため撃ちで放つ）で攻撃し、体力を減らして得点を狙うのだ。快感！

タッチダウン！

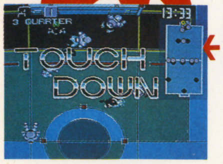

▲1回のタッチダウンで3点入るぞ。狙うべし！

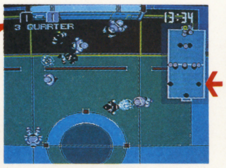

▲キーパーが倒れているスキに、茶色のトライエリア内でボールを押さえる。（または持ち込む）

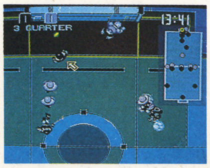

▲やはりあらかじめキーパーにダメージを与えておき、とどめの一撃でダウンさせよう

ゴール！

▲ボールをゴールボードにぶつければ1点！

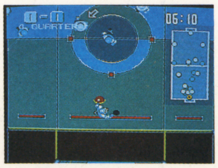

▲赤いシュートでキーパーをはじき飛ばし…

©1991 NAMCO LTD.

囲って囲って99.9%を目指せ!!

ラインを引いてフィールドを切り取っていく陣取りゲームのヴォルフィードが、アーケード版、PCエンジン版を経由して、遂にメガドライブに移植された。MDならではのモードがうれしいぞ!

タイトー/発売中/¥4,900/カートリッジ

よけながら切る陣取りゲームだ

マイシップを使って線を引き、敵の攻撃をかわしながらフィールドを切り取っていく陣取りゲーム。80パーセント以上切り取ればステージクリアだけど、目指すは99・9パーセントだ。

▼オレンジラインに敵が触れてもやられてしまう。敵の動きに注意して、細かく切り取っていくべきだ

▲囲みが完成すると、フィールドが切り取られ、次のフィールドが見えてくる。グリーンラインの位置も変わる

▼フィールドを切り取るために、オレンジラインを引いていく。この時に、敵に触れられたらやられてしまう

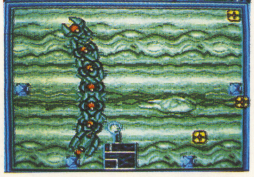

▲光の輪がかかっているのがマイシップ。グリーンラインに乗っているこの状態なら、敵に触れても大丈夫

アイテム

▲フィールド中にある青く、四角いブロックはアイテムボックス。ラインで囲めば取れる

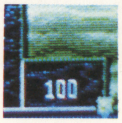

▼アイテムボックスを取った段階で点数が入る。1度に多く取れば得点も高い

▲パワー。制限時間を計るタイマーが、アイテム出現中の一定時間止まる

▲レーザー。アイテム出現中の一定時間のみ、ザコ敵を倒せるレーザーが射てる

▲マイシップがやられるか、面クリアまでの間、マイシップのスピードアップ

▲タイマー。アイテム出現中のみ、すべての敵が動かなくなる

▲スペシャル。アイテム出現中のみ、ボスを倒せるレーザーが射てる

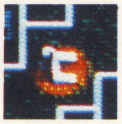

▲クラッシュ。アイテム出現と同時に、ザコ敵をすべて倒してしまう

▲1UP。マイシップの残機が1機増える。得点での1UPもある

99・9パーセントを目指せ!

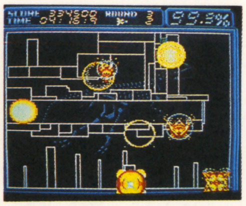

▲ボスを狭い場所に誘導、動きを止めた瞬間を狙ってラインを引き、99.9パーセントが完成!

▼制限時間が過ぎても終わりにはならないが、グリーンライン上を移動するスパークが発生する

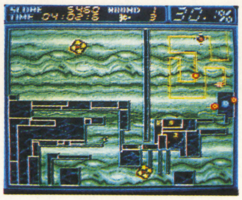

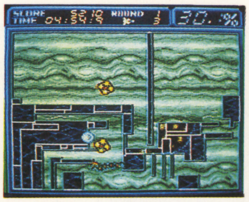

▲99.9パーセントを狙うため、狭い通路を造り、そこにボスを誘導。場所に合わせて、ボスが小さくなるぞ

▼フィールドはボスのいない側が切り取られる。ザコ敵を囲めば、アイテムがなくても倒す事が出来る

▲各面にいるボスキャラは、形、動き、攻撃方法がすべて違う。特に動き方の違いには要注意

選べる3モード

Q MODE

▶ザコ敵やアイテムブロックが出現しない。面クリア重視のモード

P MODE

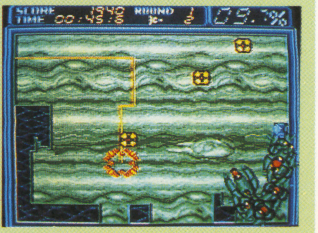

▶PC・エンジン版。アイテムブロックの中身が決まっている

A MODE

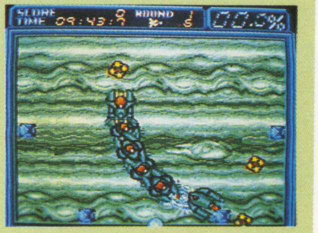

▶アーケード版。マイシップがオレンジラインを戻れたり、アイテムが常に違う

©TAITO CORPORATION1991

チャイナドレスを身にまとい妖子大活躍!!

チャイナ服をまとい、魔物どもを狩る、魔物ハンター妖子のアクションゲームがメガドライブに登場！　魔物たちの巣窟に、妖子がたった１人で立ち向かう！

メサイヤ(NCS)／2月発売／¥6,500／カートリッジ

剣とバリアーで進むアクション

魔物ハンター妖子が、剣を武器に戦い、進んで行くアクションゲーム。

敵の攻撃を受けると大きなダメージになるが、その後に少しだけ回復する。つまり、連続攻撃を受けると敵キャラによって受けるダメージの量が違うので、3回でやられる場合もあるし、3回でも大丈夫な場合もある。

▲ゲーム中スタートボタンを押すと、なんと！　ポーズがかかる。右下のアイキャッチがいいね

▼敵の攻撃を受けると、左上のライフゲージが減る。連続攻撃を受けると、すぐにやられてしまう

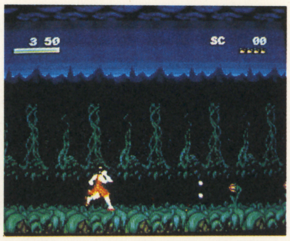

▲アクションは左右移動、しゃがむ、ジャンプ、剣を振るという動作のみ

攻めと守りの剣を使いこなせ！

バリアー

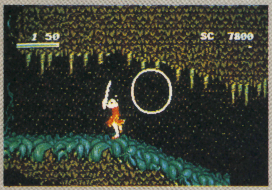

▲バリアーを飛ばしている最中でも、剣の攻撃や移動が出来るようになっている

▲バリアーを張った状態で剣のボタンを離すと、方向キーに合わせて飛んでいく

▲剣のボタンを押しっぱなしの状態にすることで、妖子の周りにバリアーを張る事が出来る

剣

▲振り下ろす形で使われる。ボタン連打で、かなり速い剣の攻撃も出来る

ステージ1

▲この蔦の上にボスがいるが、風が吹き、下手にジャンプすると流されてしまうぞ

▼小さな妖子の人形のようなモノを取れば１UP。かなり難しい位置にある

▲水の上に浮いている草は、左右に移動するモノと、すぐに沈んでしまうモノがある

▼赤い玉は体力回復。ステージ1には２カ所置かれていて、得点にもなる

▲ステージ1は、沼地にそびえる巨大な蔦の上を移動していく

ステージ2

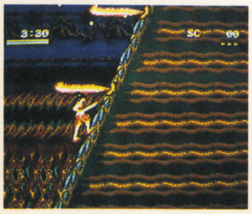

▲山の上には、小さな噴火孔もあり、近づくと火山弾を吹き出してくる

▼壁面から、一定間隔に炎が吹き出している場所もある。タイミングが大事だ

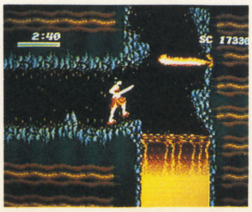

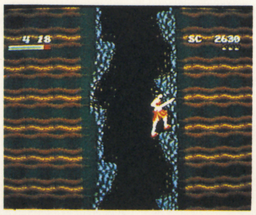

▲縦穴に出ている足場を利用して、ジャンプで上がっていく。上下移動が多いステージ

▼下から吹き出されてくる溶岩弾をよけながら進む。バリアーはかかせないぞ

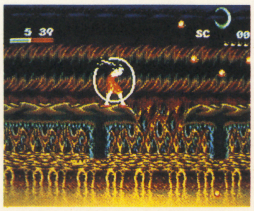

▲ステージ２は、活動中の火山が舞台。溶岩や炎をよけながら、山の上や地下を進む

©NCS corp. 1991　©MUTSUKI&MIYAO1989

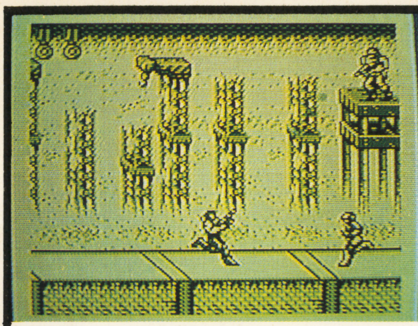

某超大国の計画を阻止せよ！

歴戦の勇士「コントラ」の1人、ビル上等兵を操り、エイリアンを使った世界征服を狙う某超大国の計画を阻止するアクションシューティングゲーム。南太平洋上の孤島の秘密基地に単身乗り込み、軍隊とエイリアンを相手に戦う！

コナミ／発売中／¥3,500／GBカートリッジ

ストーリー

過去、2度にわたるエイリアン「レッドファルコン」の地球侵略も、対エイリアン戦、ゲリラ戦のエキスパート「コントラ」たちの活躍により完全に阻止された。

しかし、世界の主権を狙う某超大国が、エイリアンをクローン化し、近未来戦争用の最終兵器とする計画を企てた。この情報をキャッチした連邦軍首脳部は、コントラのビル上等兵に計画阻止の極秘指令を下した。

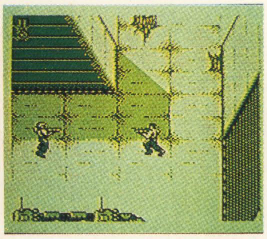

▲2タイプのゲームがあり、エリアによって変わる。操作が微妙に違うので注意

▼ビル上等兵を操作して、銃を射ち、攻撃をかわし、アイテムを取っていく

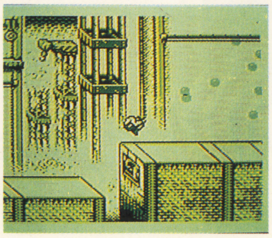

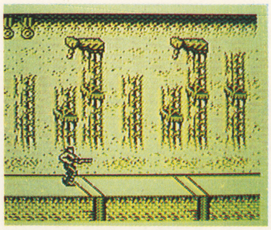

▲5つのエリアで構成されているシューティングアクションゲーム

ステージ毎に違う2タイプのゲーム

TOP VIEW　AREA 2.4

ビル上等兵を、斜め上から見下ろしながら操作していく。ジャンプ等の操作が無く、移動操作と攻撃のみで切り抜けていくタイプ。

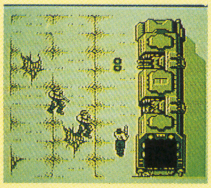

▲銃の弾丸に制限はないので、射ちながらの移動がいいかも

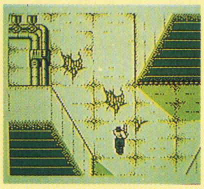

▲操作は、移動方向と射撃方向が同じで、ジャンプはできない

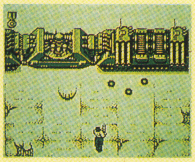

▲エリアボスは、画面に入りきらない程大きい。でも、画面外からの攻撃はないよ

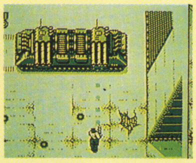

▲中ボスも多く出てくる。歩兵も出てくるので、あまり画面の端にいくのはよくない

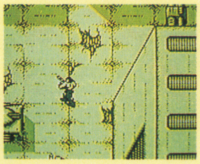

▲全体に言える事だが、砲台や敵の動きは早い方ではない。先手を打てば楽なはず

SIDE VIEW　AREA 1.3.5

ビル上等兵を横から見ながら操作していく。ジャンプやしゃがむ等の操作があり、底無し部分に落ちると死んでしまう。

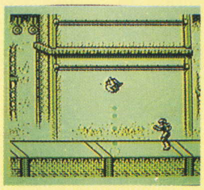

▲ジャンプ中に下向きと射撃で、下に向かって銃を射てる

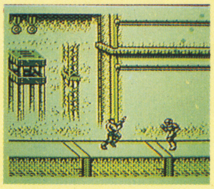

▲真横ではなく、斜め横から見ている事に注意した方がいい

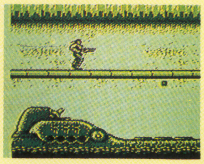

▲各エリアの最後にはボスが待ち受けている。狙う場所が1ヵ所ではないから慎重に

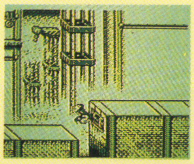

▲ジャンプ位置にも注意。早すぎると、飛び越せない場所ばかりだよ

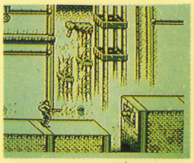

▲ジャンプ以外ではよけられない敵の攻撃もある。砲台等は、1発では倒せないから注意

パワーアップアイテム

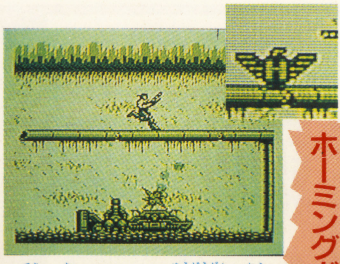

ホーミングガン

▲敵に向かっていく誘導弾。狙いをつける必要がなくなる

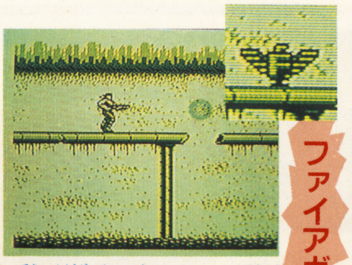

ファイアガン

▲敵や障害物に当たると、4方向に炸裂する火炎弾が射てる

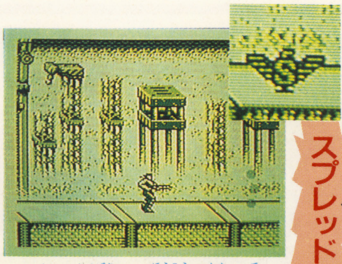

スプレッドガン

▲1回の射撃で3方向に弾が出る。2段階のパワーアップで5方向

▲画面中に時々、画面を横切るようにアイテムボックスが飛んでくる。これを射ち落とせばアイテムが出てくる

©1991 KONAMI

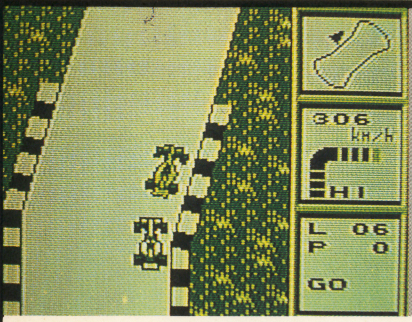

名誉と栄光のゴールを目指し、フルスロットル！

ここ数年、大いなる盛り上がりを見せているモータースポーツの最高峰「F1」。嗚呼、今年もあの熱いバトルを早く観たい！開幕が待ち遠しい！ そんな輩はコイツをプレイして待て!!

F1 SPIRIT

F1 スピリット

コナミ	2月発売予定
¥3,500(税込)	カートリッジ

ゲーム内容はとにかく盛りだくさん

"F1 SPIRIT"は、内容ギッシリって感じのゲームだ。F1だけでなくF3やF3000なんていうカテゴリーも楽しめるし、設定されているコースは全25と豊富。マシンのセッティングは細かく、オリジナルチームまで作れちゃう。更に、最高4人までの対戦もできるとくれば、熱くなるしかないだろ！

GAME SELECT

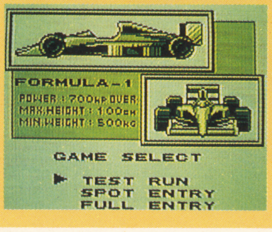

自由にコースを選択し、練習できる"テストラン"と、1戦だけ出場の"スポットエントリー"、全戦出場の"フルエントリー"がある

CATEGORY SELECT

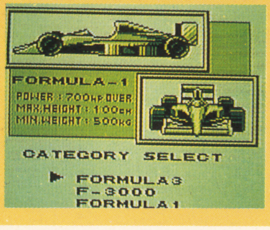

"F3"は全5戦、"F3000"は全8戦、"F1"は全16戦を行う。ゲームの最終目的は"F1"でワールドチャンピオンになることだ

COURSE SELECT

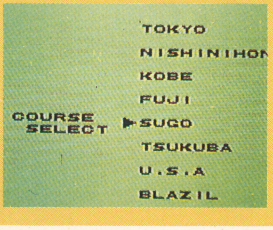

"テストラン"は全25コースから、"スポットエントリー"はカテゴリーでのコース（5、8、16コース）から自由にセレクトできるぞ

TEAM SELECT

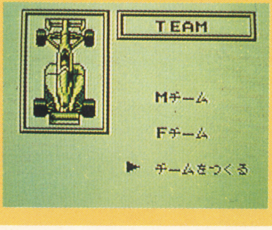

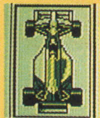

▲Mチーム／中、低速コース向きのマニュアル車

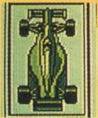

▲Fチーム／高速コース向きのオートマチック車

オリジナルチームをつくれ！

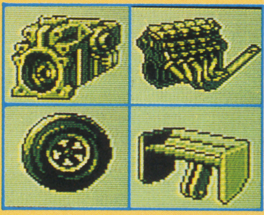

▶エンジン、トランスミッション、ウイング、タイヤを自由に設定できる

こだわりがリアルな世界を再現！

このゲームは、メカニック面はもとより、テクニック面も実にシビアである。コーナーのライン取りやアクセルワークなどに繊細なプレイが要求されるぞ。

画面の見方

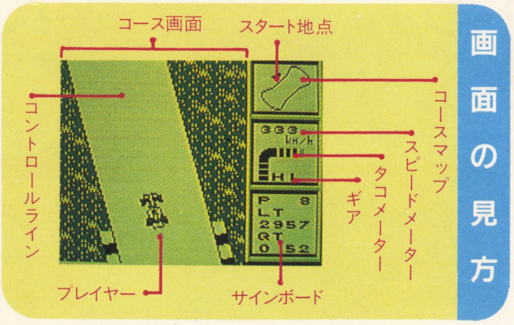

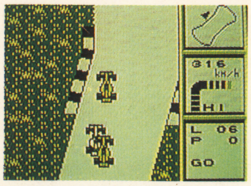

▲他車と重なっても影響ないから、自分の思うままのライン取りで進んでいけるのだ

▼アクセルワークはBボタンだけで行う（押すと加速、離すと減速）。使いこなそう

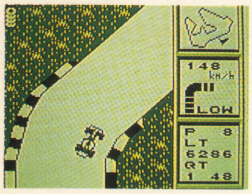

ピットを上手く利用

マシンにダメージがある時はピットに入って修理となるワケだが、入る時期、タイミングもレース中は重要になるぞ。

▼故障箇所の修理やタイヤ交換など、ピットでは7項目の作業を行える。入るタイミングをよく考えよう

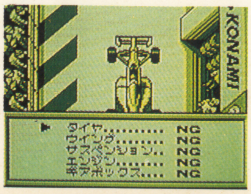

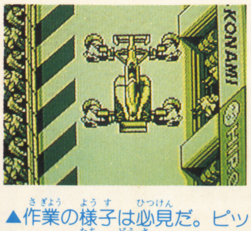

▲作業の様子は必見だ。ピットクルー達の動作がリアルで、臨場感たっぷり。このあたりのこだわりも素晴らしいね

表彰台を目指せ!!

各レースで3位以内に入れば、表彰台に立つ勇姿を見る事ができるぞ。全レースとも表彰台に立てるよう頑張ろうぜ！

▲ウ〜ン、惜しくも2位！ 全戦1位になれるよう気合い入れていこうぜ！

©1991 KONAMI

突撃！ポンコツタンク

走る！回る！射つ！ポンコツタンク登場

右にしか回転しない砲塔をうまく操作して敵を撃破する戦車もののコミカルシューティングゲームが新発売

ハル研究所	発売中	¥3,300(税込)	カートリッジ

ポンコツ戦車で平和を取り戻せ！

のどかで平和なカントリー村に、ある日突然、隣の大国アクダ共和国が攻めて来た。これじゃまるでクウェートとイラクと同じだが、カントリー村には助けてくれる国はいない。でもこのまま泣き寝入りする村人達じゃない。やるときゃやるぜ。

▼たった一台の戦車で反撃を開始した村人達。しかもその戦車は故障で砲塔が右にしか回らないのだ

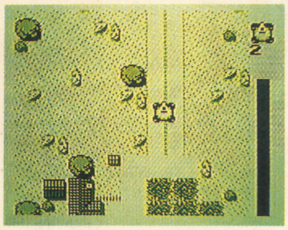

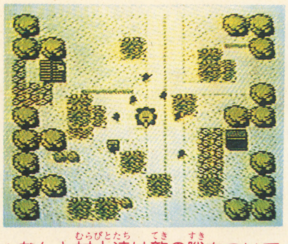

▲なんと村人達は敵の隙をついて一台の戦車を盗み出した。なんて度胸のある村人達なんだろう

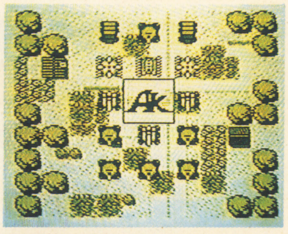

▲突然、攻撃してきたアクダ共和国の軍隊。平和だったカントリー村はあっという間に占領された！

マルチモードで4人まで対戦可能

このゲームは2モード制になっていて、メインゲームはアクダ共和国へ攻め込むモード、マルチゲームは対戦モードだ。

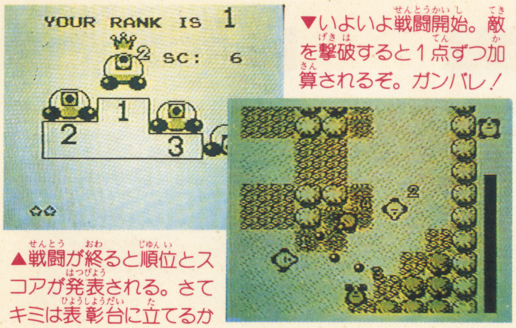

▼いよいよ戦闘開始。敵を撃破すると1点ずつ加算されるぞ。ガンバレ！

▲戦闘が終ると順位とスコアが発表される。さてキミは表彰台に立てるか

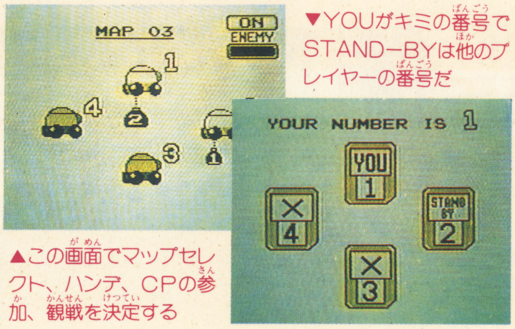

▼YOUがキミの番号でSTAND−BYは他のプレイヤーの番号だ

▲この画面でマップセレクト、ハンデ、CPの参加、観戦を決定する

攻撃用アイテムでパワーアップだ！

ゲームクリアに必要なのがアイテム。敵輸送車を破壊すると出現するのは全部で6種類だ。

回復用アイテム

1UP	HP回復
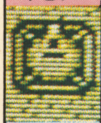	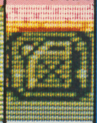
これはうれしいなんとマイタンクが一台増える	ガソリンを補給する事によってHPを回復する

わかれるん弾

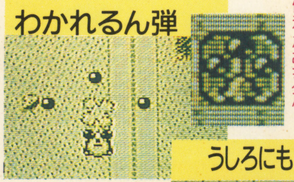

▼前方に2発、後方に1発、射つことが出来る便利な弾丸だ

うしろにもでるん弾

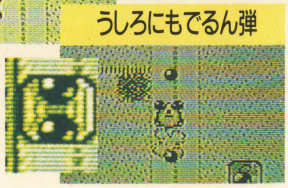

▲前方と左斜め右斜めの3方向に発射できるが連射はできない

はじけるん弾

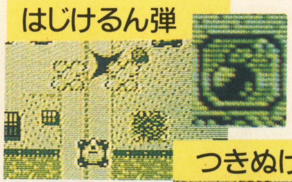

▼敵や障害物を貫通する破壊力のある弾丸。連射もできるぞ！

つきぬけるん弾

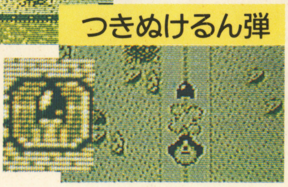

▲爆発によって敵を数台まとめて破壊できるが連射できないぞ

ステージ1にトライしてみよう

ゲームは全4ステージで構成され、ステージの要所には中ボス、最終地点には大ボスがいるぞ。そして最終ステージの大ボスを倒すと2周目に突入する。

ボス・ドラゴンパンチャー

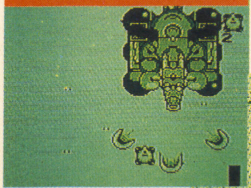

▲戦車のくせにパンチを打ってくる。正面から攻撃しよう

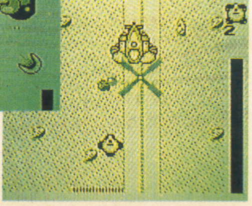

▼中ボスのヘリコプターだ。プロペラを飛ばしてくるぞ！

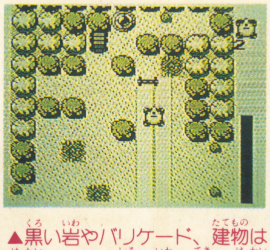

▲黒い岩やバリケード、建物は破壊できるが白い岩は敵も破壊できない。うまく利用しようぜ

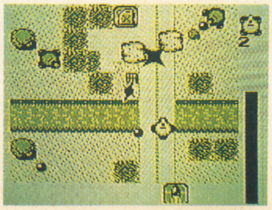

▼ステージ1は占領されたカントリー村だ。一見平和そうだが村のあちこちに敵がいるぞ

©1990 HAL LABORATORY INC.

生還の可能性1%の特殊任務に挑戦せよ!

敵を全滅させるか、各ステージに4つある制御パーツをすべて回収すればクリアになるという、迷路攻略型シューティングゲームがゲームボーイに登場!

ニチブツ/発売中/¥3,600/GBカートリッジ

出動命令:No.953795
目　　標:コントロールセンター20階
メインコンピューター電源室
処　　置:メインコンピューターへの電源供給の停止
付帯行動:任務を妨げる全ての障害を排除
コントロールセンター内部の情報収集

ストーリー

西暦209X年…。中央情報局コントロールセンターのメインコンピューターが突然暴走を始め、TOKYO-CITYは狂った警備ロボットが人々を襲う恐怖のコンクリートジャングルと化した。

部隊コードネーム「R・T」、通称「ライサンダー」は、機能回復を目的に、迷路と化したセンターに突入していく。

特殊チームの3機のマシン

サンダーベア

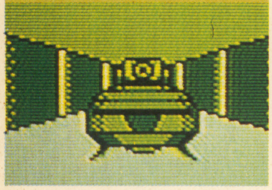

▲移動速度が遅いが、攻撃力、防御力が高い。敵の多いステージでは防御力がモノを言うぞ

サンダーイーグル

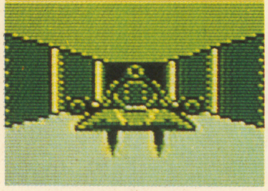

▲攻撃力、防御力がやや落ちるが、3機の中で1番速い。迷路攻略には頼もしいマシンだ

サンダーウルフ

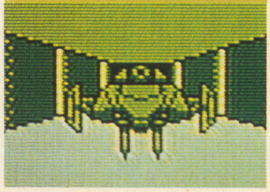

▲攻撃力、防御力、速度がマシンセレクトのポイント。この機体は平均的能力を持つ

3-D迷路で敵を倒せ!

メイン画面

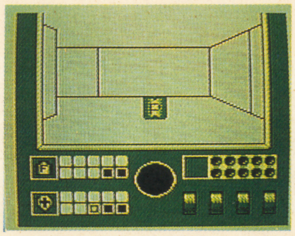

▲通常のゲーム画面。線画で表現された3Dマップを移動して、敵を倒し、制御パーツを取れ

▼3Dマップに敵の姿を確認。敵の攻撃を受ける前に、通常弾、サブウェポンを発射せよ!

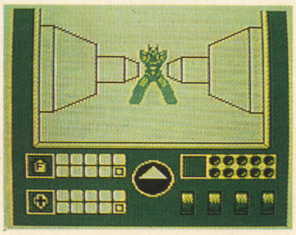

サブ画面

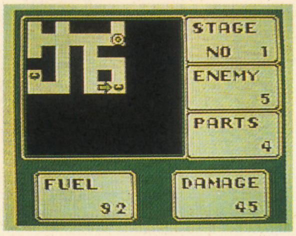

▲プレイヤーの位置を中心に、迷路や敵、アイテムの位置を確認できるレーダーモード

▼このモードでは、攻撃、移動ができず、敵は止まってくれない。確認したらすぐにメインに戻ろう

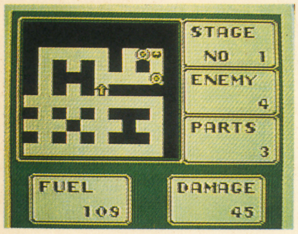

アイテム

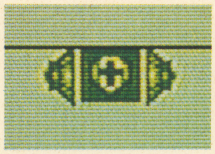

▶シールド回復。受けたダメージがある程度回復する

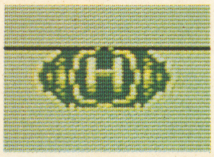

▶ハイパーアタック。高速移動で敵を倒す必殺武器

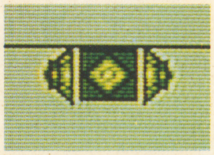

▶ウォールブレイカー。壁が壊れ、迷路が拡がる

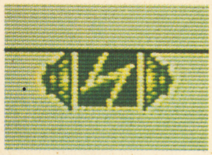

▶サンダーボール。サブウエポン。雷球を発射する

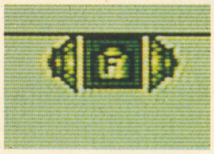

◀フューエル回復。移動で失った燃料の補給アイテム

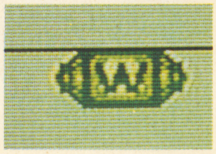

◀ワープカプセル。決まった場所へワープ移動する

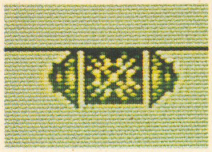

◀プラズマボール。サブウエポン。超電磁球を発射する

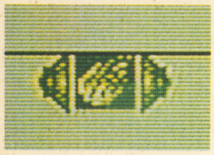

◀ファイヤーボール。サブウエポン。火炎弾を発射する

2プレイヤー対戦モード

2人用ゲームは、ステージマップをそれぞれがエディットし、相手の用意したステージを先にクリアした方が勝ちというゲーム。どんなマップを作るかが勝負のポイントだ。

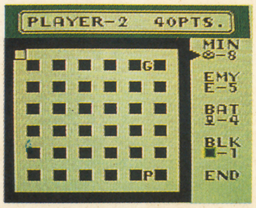

▲マップエディット画面。右側にあるユニットを選択し、マップ中に妨害ユニットやゴールアイテムを配置していく

▼ユニット配置完了。基本的に、ゴールまで必ず行けるように作らなくてはならない。ま、当然だけどね

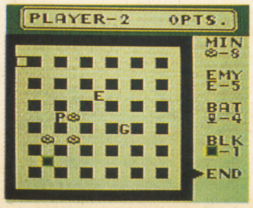

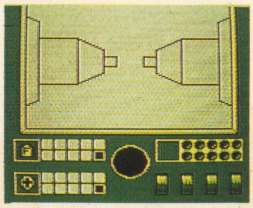

▲ゲームスタート。マシンを選び、相手の用意した道のマップを進む。地雷や敵に注意せよ

▼相手より先にゴールアイテムを取り、見事に勝利した。しかし、次も勝てるかどうかはわからない…

©1991 NICHIBUTSU

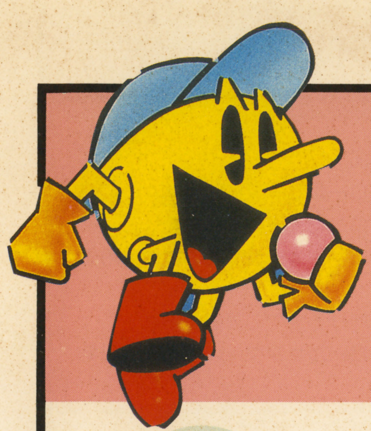

懐しさ+新鮮さで迫るGG版「パックマン」

ゲーム業界の人気者「パックマン」が、対戦モードを携えてGGに登場！ GGユーザーのノドを鳴らしまくる最高のお年玉！ ああ、ゲームギア持ってて良かったあ

PAC-MAN
パックマン

ナムコ	発売中
¥3,500	カートリッジ

1/2タイプ

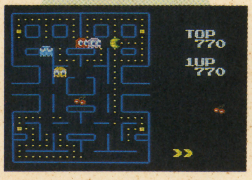

▲昔懐かしい、ゲームフィールド全体が一画面で見られるちっちゃいモード

スクロールタイプ

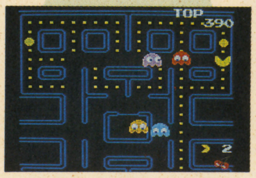

▲パックマンの動きに合わせてスクロールするでっかいタイプ。敵やエサの位置に注意

▲プレイ画面はスクロールと½タイプの2種類あり、モードセレクト同様、タイトル画面で選べるのだ

アーケード版を忠実に再現

老(?)若男女問わず一大ブームを巻き起こした「パックマン」。GG版ではそのアーケード版が忠実に再現されているのだ。ドットエサをパクパクと食べる愛らしい姿に再び会えるなんて、今年は最初からラッキー。
しかも、アーケード版にはなかった対戦モードまであるとくれば、コイツはやるしかない！

フルーツ・ターゲット

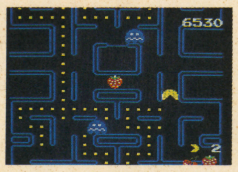

▲1ラウンドに2回、ドットエサを食べた数によって出現。食べればボーナス点

モンスター

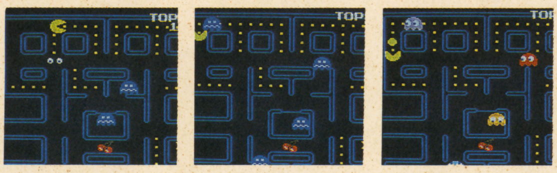

▲パワーエサを食べると、モンスターがイジケモンスターに変身。こうなると食べる事ができるのだ。言わずと知れたパックマンの醍醐味ね。さあ、攻守逆転の快感に酔いしれよう！

ドットエサ

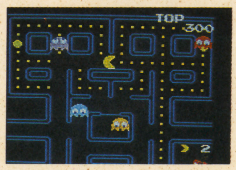

▲ドットエサを全て食べれば面クリア。大きなエサはパワーエサだ

パックマンは食いしん坊万才

ドットエサからモンスター、フルーツ・ターゲットまで、パックマン食欲はイケイケだ。特にイジケモンスターを食べた時の攻守逆転の快感は最高だよ。

1P、2Pどちらも白熱！

プレイモードは2つ。1人プレイももちろん楽しいけど、オススメはやっぱり対戦プレイ。コレを一度プレイした日にゃ、時の経つのも忘れちゃう(?)。

1人プレイ

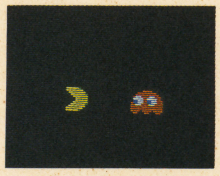

▼時にはワープトンネルを使ってモンスターを振り切ろう。右左にワープできるぞ

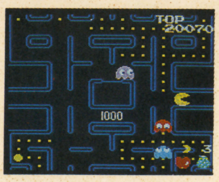

▲ステージをクリアすると、パックマンショーが始まるのだ。思わず笑っちゃうよ！

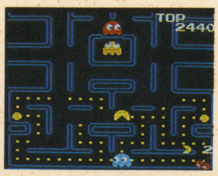

▲ドットエサを全て食べて、どんどんラウンドをクリアしていくのだ。モンスターの動きに注意！

対戦プレイ

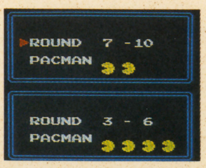

▲プレイするステージとパックマン数を各々設定できるのだ。難易度に差をつけられるぞ

▼イジケモンスターを食べると、そのモンスターを相手のフィールドへ送り込めるのだ

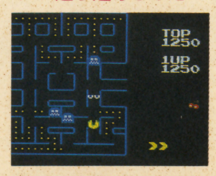

▲モンスターが8匹に！ なんて事にもなりかねない

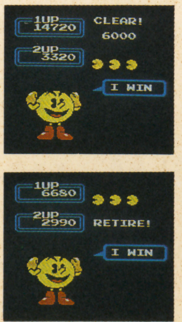

▶どちらかが先に4ラウンドクリアすればゲーム終了。その時点で得点の多い方が勝ちだ。また、途中でパックマンが無くなるとリタイヤ負けになるぞ

©1980·1990 NAMCO LTD.

GB情報局

EVENT

アイ・ジー・エスが「バトルスタジアム」トーナメント大会開催

12月20日にアイ・ジー・エスから発売された「バトルスタジアム」。このFCソフトが他の野球ゲームと大きく違う点は、「バトルボックス」という秘密兵器（ファミコン用外部記憶装置）がソフトに付いているところ。これは自分の育て上げたチームのデータを登録し、友達のチームと遠征試合できるというスグレもの。もちろん友達もチームを鍛え上げてるだろうから、よりエキサイティングなバトルを展開できるってワケだ。

この「バトルスタジアム」ユーザーに朗報！　アイ・ジー・エスが3月にバトルボックスを使った、全国〈バトルスタジアムトーナメント大会〉を開催することになったのだ。優勝賞品はナント、スーパーファミコン1台と15インチCRT1台！　準優賞にはスーパーファミコン1台、3位と4位にはゲームボーイ1台、5〜10位はアイ・ジー・エスのソフトから好きなもの1点と、超豪華な賞品がズラリだ！

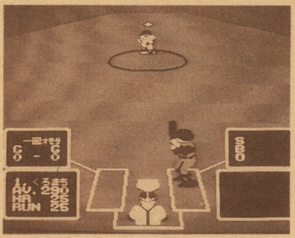

▲キミのチームの選手を育てて、バトルボックスに登録すべし！

この大会への応募方法は、まず自分のチームを鍛え上げ、バトルボックスに登録したら、郵便番号・住所・電話番号・名前・年齢を明記し、郵便小包か宅急便で次の宛先まで送ればOK。

〒135　東京都江東区福住 1-14-7
㈱アイ・ジー・エス
全国「バトルスタジアム」
トーナメント大会　係

応募の締切りは平成3年2月末日（当日消印有効）。もちろん応募してくれたバトルボックスは、予選終了後にキチンと送り返して貰えるから御心配なく。さあ、ひとつ挑戦してみようじゃないか！

※この件に関するお問い合わせは、㈱セントラルプロモーションまで。

☎03-3341-6981

PRESENT

ビデオ「凡！ボンバーマン」発売を記念して、読者プレゼントだ

去る12月24日に㈱ファンハウスから発売となったビデオ「凡！ボンバーマン」を観たかな？　このビデオはゲーム画面と実写を合わせたデジメーション・ビデオというもので、ちょっと異色。左の写真のような画面で展開されるのだ。内容は、ゲーム・ソフト「ボンバーマン」にもとづいた、まったく新しいオリジナル・ストーリー。世の中が進み、マッチから100円ライターへと移り変わった時代を舞台に、マッチにこだわり続けた凡族達と自然破壊の原因となる有毒ガスをまき散らす風船族達との戦いを描いているのだ。

▲ボンバーマンのロゴをあしらった、イカすリュックだぞ

出演は悪役商会の八名信夫、滝川健、爺素人、柴崎孝雄、松本政彦をはじめ、及川ヒロオ、宮原洋子、北林恵美ほか。

この発売を記念して、㈱ファンハウスから5名様にボンバーマン・リュック（右写真）をプレゼントしてくれることになったのだ。是非欲しい！って人は、官製ハガキに住所・氏名・年齢・職業・電話番号を明記のうえ、左記宛先まで送ろう！

〒160　東京都新宿区新宿 1-9-1
㈱ファンハウス
「凡！ボンバーマン」プレゼント　ゲームボーイ係

※締切りは平成3年2月28日。当選者の発表は賞品の発送をもってかえさせて頂きます。

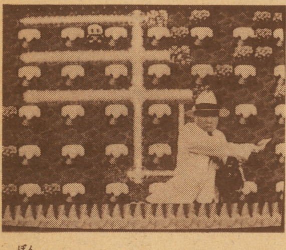

「凡！ボンバーマン」 VHSのみ／カラー／60分／¥3,800（税込）

CINEMA

笑いと涙、その中に人間が見えてくる／天国に行けないパパ

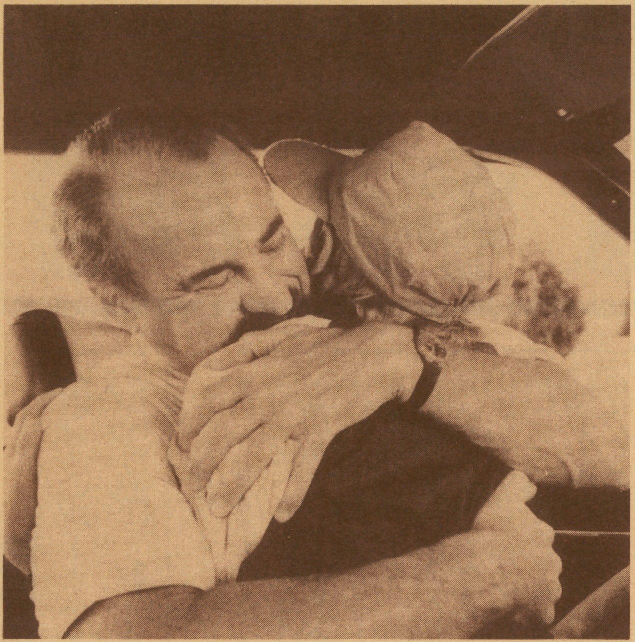

定年を一週間後にひかえたさえない刑事、バート。健康に気を使い、安全第一で仕事をしてきた彼はここにきて突然、あと二週間の命と宣告される。この事は彼にとって、自分が見失っていたものを取り戻す大きなきっかけとなるのだった。離婚した妻や息子に対する愛情や仕事の相棒への感謝の気持ち。これらは生活の中にいつしか埋もれてしまっていたものだが、本当はぞんざいに扱ってはならない大切な事なのだ。

そしてその一方でバートは、幼い息子に保険金を残してやるために、殉職しようとやっきになる。ところが、自分の意志とは裏腹に死のうとすればするほど彼は「スーパーコップ」に変わっていってしまうのだった。定年までには時間がない。それより何より彼には人生すら残り少ないのだ。あせるバートを待っている結末とは。

この作品の最大のテーマとも言える、一度きりの人生を自覚した時はじめて見えてくるものは、私達は生きていられる間にどこかで立ち止まってしっかりつかまえておかなくてはいけないものなのかも知れない。コメディータッチで展開していく彼のひたむきな「想い」を見つめながら、ひとはやはり一人で生きていける訳ではないんだと、そんな事を感じさせられた。

人間の心の奥底に焦点をあて、笑いと涙とカーアクションで多様に楽しませてくれるドラマ「天国に行けないパパ」は春にふさわしいハートフルな映画だ。

※3月23日より新宿シネパトス他にて公開。

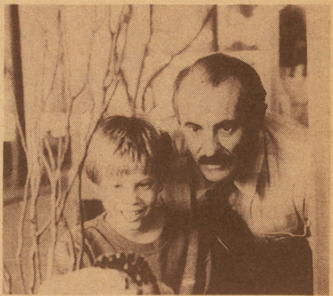

GAME

「ジャングルウォーズ」のボードゲームがひと足お先に新発売！

ゲームボーイの超本格的RPGとして昨年製作発表された「ジャングルウォーズ」。まだかまだかと待ち続けてきた人も多いと思うが、発売予定は6月21日とのこと。エ〜、そんなに待てない！って人は、まあちょっと聞いて！発売元のポニーキャニオンでは、発売に先がけて「ジャングルウォーズ計画」なるプロジェクトを展開していくそうなのだ。下の表がそれ。ボードゲームやビデオアニメなど、別の方向から「ジャングルウォーズ」の世界を事前に体験していけるってワケだ。ゲームボーイソフト「ジャングルウォーズ」への第一歩として、キミも体験してみないか？

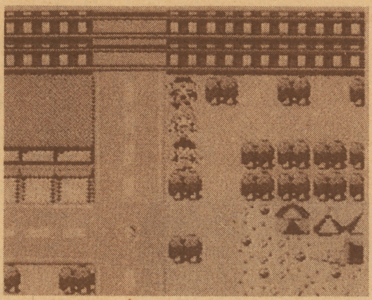

▶GBソフト「ジャングルウォーズ」の発売はちょっと先。待ち遠しい

	内容	価格
2月21日	「ジャングルウォーズ」ＣＤ付きボードゲーム発売	￥1,200(予価・税込)
	ビデオアニメ「ジャングルウォーズ」レンタル開始	—
4月21日	「ジャングルウォーズ」シングルＣＤ発売	￥800(税込)
6月21日	2本組ビデオアニメ「ジャングルウォーズ」発売	各￥2,900(予価)
	ＣＤ「ジャングルウォーズ大全集」発売	￥2,800(予価)
	ゲームボーイソフト「ジャングルウォーズ」発売	￥4,800(税別)

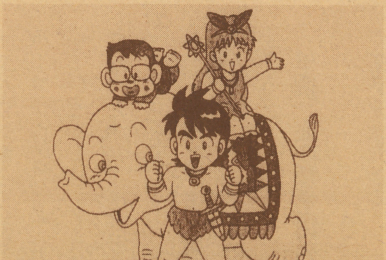

CINEMA

「AKIRA」の大友・監督作品 ワールド アパートメント ホラー

膨大なイメージと繊細なディテールをもって独自の世界を描き続ける漫画家、大友克洋。講談社のヤングマガジンに連載されていた「AKIRA」の作者だ。この作品は1988年に長編アニメーションとなり、その奥深い精神世界に多くの人々が魅了された。

そして1991年、彼の世界は「ワールド アパートメントホラー」という映画によって新境地を展開する。

この作品は急速に変化する現在の日本・東京を舞台に、「外国人と日本人」のカルチャー・ギャップによる擦れ違いを描いたもの。

舞台は取壊し寸前のアパート南海荘。ここに住んでいるのは出るに出れないアジア各国の外国人達だ。主人公の一太は彼らを立ち退かせるべく派遣されたチンピラだが、これがなかなかうまくいかない。それどころか住人達とのやりとりの中で次第にノイローゼ状態になっていってしまう。

それは彼らとのカルチャー・ギャップが要因になっているのだ。そして現れた超常現象。ついに狂気してしまった一太はアパートを破壊し始める。止める住人達の「ミンナ、オナジ、アジア人デス」の言葉を受けて彼はこう言うのだ。「日本人は白人だ！」

アジアの中の日本、日本の中のアジア。完全に国際都市となった東京に住む外国人達とのコミュニケーションの難しさから生まれた、不思議なドラマだ。

※3月下旬、テアトル新宿他にてレイトロードショー公開予定。

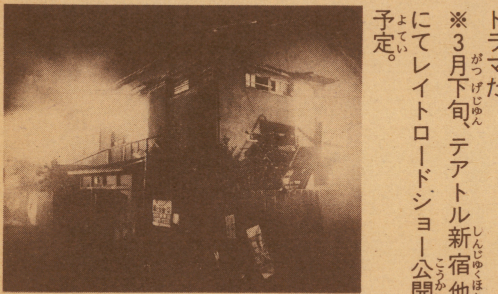

PRESENT

「飛龍の拳」&「スーチャイ」のカンペンをセットでプレゼント

カルチャーブレーンからプレゼントのお知らせだ。「飛龍の拳」と「スーチャイ」のカンペンを、セットで10名様にあげちゃうぞ。今すぐ官製ハガキに郵便番号・住所・氏名・年齢を明記し、次の宛先まで応募しようぜ！

〒160 東京都新宿区新宿1-29-5-408
ゲームボーイ編集部
カルチャーブレーン
プレゼント係

締切りは2月末日。当選者の発表は、賞品の発送をもってかえさせて頂きます。

▼すでに発売となっている「飛龍の拳 外伝」。このド迫力ACGは編集部でも人気1本だ

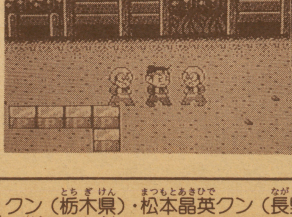

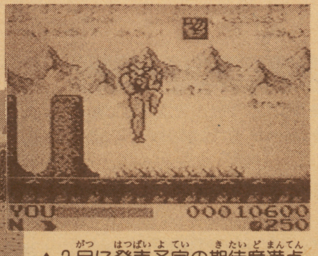

▲2月に発売予定の期待度満点RPG「スーチャイ3」。今月号の巻頭で紹介してるから見てネ

EVENT

AOUアミューズメント・エキスポ、2月に幕張メッセで開催

ここ数年で急激に成長してきたアミューズメント産業。とりわけゲーム業界の発展は目ざましく、読者の皆さんも周知の通り。

それを象徴する一大イベントが、今や恒例となった「AOUアミューズメント・エキスポ」だ。

毎年、体感ゲームやカーニバルゲームなどが一同に集結するが、今年は更に驚異的なマシンが我々の目をひくことだろう。開催日は2月26～27日。当日登録で入場できるのは27日のみ。場所は幕張メッセの日本コンベンションセンターだ。入場料は1000円。

●2月号「アクトレイザー」プレゼントの当選者発表／小山隆之クン（栃木県）・松本晶英クン（長野県）・久保直道クン（愛知県）以上の3名様、おめでとう！

中古激安交換コーナー

●新作、中古いづれの交換でも左側の買取コーナーの金額で計算して下さい。

新作ソフト交換方法

¥9,800 →	¥6,900
¥7,800 →	¥5,500
¥6,800 →	¥4,800
¥6,200 →	¥4,400
¥5,900 →	¥4,200
¥5,500 →	¥3,900
¥4,900 →	¥3,500

●この価格で販売も致します。

アイスクライマー	1800	かってにシロクマ	2000	砂漠の狐	1800	ダブルドラゴンⅡ	3500	バーディラッシュ	2200	北斗の拳Ⅱ	2000
アイドル八犬伝	2800	株式道場	3500	サラダの国のトマト姫	2500	チェイスHQ	3200	バギーポッパー	1400	北斗の拳Ⅲ	3500
アイラブソフトボール	3000	亀の恩返し	2000	沙羅曼蛇	1800	チャイルズクエスト	2200	バグってハニー	1800	不如帰	3000
アウトランダーズ	1700	仮面の忍者花丸	3000	三国志	5800	中国占星術	2800	爆笑人生劇場	3500	本将棋	2500
アカカゲ	1800	仮面ライダー倶楽部	3000	三国志（中国の羅者）	3500	中華大仙	3600	パチ夫くん	3200	ホーリーダイバー	2800
悪魔君	3800	川のぬし釣り	3500	さんまの名探偵	1500	ツインビー	1500	パチ夫くん2	3800	本命競馬	4500
悪魔城伝説	3000	カルノフ	1600	ザ・トライアスロン	2200	ツインビー3	3600	パチコン	2200	ボンバーマン	1800
アテナ	1800	ガーデック外伝	1600	ザ・ブラックバス	2000	つっぱり大相撲	2200	バックマン	1800	ポールトウフィニッシュ	3200
アバドックス	2500	ガーフィールドの一週間	2500	ザ・ブラックバス2	2000	釣りキチ三平	2200	バットマン	3500	ポケットザウルス	1500
アドベンチャーオブロロ	2800	がんばれゴエモン	2200	ザ・マネーゲーム	3300	Drマリオ	3600	バトルフリート	4500	麻雀	2500
アフターバーナー	3500	がんばれゴエモン2	2500	水許伝	6500	鉄道王	2500	パリダカールラリー	2800	麻雀大会	4800
アメリカ大頭領選挙	3000	がんばれゴエモン外伝	3600	シャーロックホームス	1500	鉄腕アトム	2000	パルダーダッシュ	2400	魔界島	1800
アメリカンドリーム	3200	がんばれペナントレース	1500	上海	3500	テトリス	3600	パワーサッカー	3200	魔界村	1500
アメリカンフットボール	3500	ガンヘッド	3800	将軍	2000	テニス	1500	ヒットラーの復活	2500	マイクタイソン	2200
アルカノイド	2800	キャデラック	3300	小公子セディ	2000	テラクレスタ	1200	火の鳥	1200	マッピー	1400
アルカノイドⅡ	2500	キャプテンシルバー	2500	新燃えろプロ野球	2500	10ヤードファイト	1500	必殺道場破り	2800	マッピーキッズ	3200
暗国神話	2000	キャプテン翼	2200	神仙伝	2800	天地を喰らう	3800	百鬼夜行	2000	マッピーランド	1500
イース	2900	キャプテン翼2	4200	ジッピーレース	1400	ディープダンジョン	1500	100万$キッド	2500	マーダクラブ	3000
怒	1600	キャプテンED	2800	ジーザス	2000	ティグダグ	1500	飛龍の拳	1800	マザー	4300
怒Ⅱ	1900	京都龍の寺殺人事件	2000	じゃじゃ丸君大冒険	1800	ティグダグ2	1500	飛龍の拳2	2200	マネーゲームⅡ	3200
怒Ⅲ	3300	キョンシーズ2	2400	ジンギスカン	5500	ディジャプ	3000	飛龍の拳Ⅲ	3800	マリオブラザーズ	1200
囲碁九段戦対局	3300	霧のロンドン殺人事件	2200	新里見八見伝	3200	デビルマン	2600	ビーバップハイスクール	1800	ミッキーマウス	2300
囲碁指南	4200	キングオブキングス	3500	ジャリンコチエ	2200	電撃ビッグバン	2200	ビバラスベガス	2800	水戸黄門	1800
維新の嵐	6500	ギャラガ	2200	スーパーコントラ	3800	東海道五十三次	1500	ピンボール	1800	水戸黄門2	2000
1943	3000	ギャラクシアン	2200	スーパースタープロレス	3200	東風	2800	ピンボールクエスト	3000	六三四の剣	1200
1942	1800	ギャリバン	2500	スーパーダイナミックバドミントン	2200	東方見聞録	2000	ファイティングゴルフ	2800	名門第三野球部	3200
井手洋介名人実践麻雀	4300	ぎゃんぶらあ自己中心	4200	スーパーチャイニーズ2	2800	所さんの守るも攻めるも	2000	ファイティングロード	2800	女神転生	1600
イメージファイト	3300	究極タイガー	3500	スーパーピンボール	2500	トップガン	2800	ファイナルファンタジー	2700	女神転生Ⅱ	4800
インセクターX	1900	銀河英雄伝説	2800	Sブラックオニキス	2200	突然マッチョマン	2200	ファイナルファンタジーⅡ	2500	めぞん一刻	2200
インドラの光	3300	孔雀王	3000	スーパーマリオ	1800	トムソーヤの冒険	2400	ファイナルファンタジーⅢ	3200	メタファイト	2200
ウィザードリィ	3500	孔雀王2	3600	スーパーマリオ3	4000	ドアドア	1400	ファイナルラップ	2500	モアイくん	2600
ウィザードリィⅡ	3000	クインテイ	1500	スーパーラグビー	2000	ドナルドダック	2200	ファミコンウォーズ	3600	モトクロスチャンピオン	2500
ウィザードリィⅢ	2800	グーニーズ2	1300	Sリアルベースボール	1600	ドナルドランド	2400	ファミコン名人戦	3500	燃えるお兄さん	3500
ヴィナス戦記	2500	クォーターバックスクランブル	3500	スカイキッド	1000	ドラえもん	2200	ファミスタ89	3000	燃えろJrバスケット	2800
ウィナーズカップ	3500	グラディウス	1300	スケバン刑事Ⅱ	2200	ドラゴンクエスト	2400	ファミスタ90	3200	燃えろプロサッカー	3000
ウィロー	2500	グラディウスⅡ	2500	スターウォーズ	1600	ドラゴンクエストⅡ	1600	ファミリーサーキット	3000	燃えろプロテニス	1400
うっでいぽこ	1600	グレートタンク	2200	スティックハンター	1500	ドラゴンクエストⅢ	2200	ファミリージョッキー	2000	燃えろプロ90感動編	4200
うる星やつら	1500	黒鉄ヒロシの予想大好き	4800	スプラッターハウス	3000	ドラゴンクエスト4	3800	ファミリーテニス	3000	桃太郎伝説	3000
ウルティマ	1800	競馬シュミレーション	4300	スペースインベーター	3200	ドラゴンボール	2000	ファミリーピンボール	3300	桃太郎電鉄	3500
ウルティマⅡ	3500	けっきょく南極冒険	1600	スペースハリアー	2300	ドラゴンボールⅢ	4000	ファミリーボクシング	1500	森田の将棋	3200
ウルトラマン倶楽部Ⅱ	3800	ゲゲゲの鬼太郎2	2200	スベランカー2	1300	ドラゴンボール大魔王復活	3000	ファミリーマージャン	2800	妖怪道中記	2000
エアーウルフ	2500	激闘スタジアム	2200	SWAT	2200	ドラゴンボールZ	4500	ファミリーマージャンⅡ	3500	横浜港連続殺人事件	1800
エイリアンシンドローム	2800	激闘忍者伝	3000	赤龍王	2500	ドラゴンニンジャ	3000	ファンタジーゾーン	2000	４人打ち麻雀	2500
SDガンダム2	4800	激亀プロレス	3500	戦場の狼	1200	ドラゴンユニット	2800	ファンタジーゾーンⅡ	2200	ランボー	1800
SDガンダム外伝	4200	激突四駆バドル	2200	全米プロバスケット	3300	ドンドコドン	2800	フォトン	1800	リップルアイランド	2200
SDバトル大相撲	3500	ゲバラ	2300	Zガンダム	2000	ナイトライダー	3000	不動明王伝	2000	ルート16ターボ	1300
エッガーランド迷宮	3000	甲子園	3800	ソンソン	1500	中嶋悟のF1ヒーロー	3300	フリートコマンダー	2800	ルパンⅢ世	2300
Mからの挑戦状	2500	コナミックスポーツ	2200	ゾイド	1800	ナポレオン戦記	3300	ブルートレイン殺人事件	2500	霊幻道士	2500
F1レース	1800	コブラコマンド	2500	ゾイド2	2400	ナムコクラッシック	3300	ブービーキッズ	1800	レインボーアイランド	2800
エリュシオン	1900	魂斗羅	2600	ソフトボール天国	2800	西村京太郎スーパーエキスプレス殺人	3800	ブーヤン	1200	レーサーミニ四駆	3500
エレベーターアクション	1400	ゴジラ	2800	タイトーグランプリ	2800	忍者くん阿修羅の章	2200	プレデター	2000	レッキングクルー	1500
美味しんぼ	2800	ゴッドスレイヤー	3200	太陽の神殿	2000	忍者COPサイゾウ	2200	プロ野球？殺人事件	2400	ロードマン瀑走日本一周	2000
オセロ	3500	五目ならべ	2500	高橋名人の冒険島	1800	忍者じゃじゃ丸くん	1200	ファイアーエンブレム	3500	ローラーボール	2500
おそ松くん	3000	ゴルゴ13第1章	1500	武田信玄	2600	忍者ハットリ君	1200	ベストプレープロ野球Ⅱ	3500	ローリングサンダー	2500
おにゃんこTOWN	1700	ゴルフ	2000	武田信玄2	3500	忍者龍剣伝	2000	ヘビーバレル	3000	ロックマン	3500
オバケのQ太郎	1800	ゴルフ子オープン	3000	闘いの晩歌	1800	熱血硬派くにおくん	2300	ヘラクレスの栄光	1400	ロックマンⅡ	3500
オペレーションウルフ	2000	コンフリフト	2600	たたかえラーメンマン	1800	熱血高校ドッジボール	3800	ヘラクレスの栄光2	3200	ロックマンⅢ	4500
オホーツクに消ゆ	1800	サーカスストーリー	1700	タッチ	1400	熱血高校ドッチボールサッカー編2500	3800	ベースボールスター	2800	ロボコップ	3200
オリュンポスの戦い	1800	サイドポケット	2800	谷川浩司の将棋指南Ⅱ	3200	信長の野望	4500	ベストプレープロ野球	2000	ロマンシア	1600
怪獣ヤンチャ丸	2200	サンサラナーガ	3800	谷川浩司の将棋指南Ⅲ	4200	信長の野望戦国群雄伝	7000	ベストプレープロ野球88	2500	ワギャンランド	3000
貝獣物語	2500	西遊記ワールド	2800	大戦略	3000	早打スーパー囲碁	2800	ペンギン君ウォーズ	1400	ワイワイワールド	2200
カイの冒険	1800	魁！男塾	2800	ダイナマイトボール	2200	覇者の封印	2000	ホームランナイター	1200	わんぱくダックの夢冒険	2800
帰って来た軍人将棋	3000	殺意の階層	1800	ダウンタウン熱血物語	3500	ハリキリスタジアム平成元年度版	3500	ホールインランプロフェッショナル	3000		
かぐや姫伝説	2500	里見八見伝	2800	ダウンタウン熱血行進曲	4500	半熟英雄	3200	ホワイトライオン伝説	2500		
カケフ君のジャンプ天国	2300	真田十勇士	2400	ダブルドラゴン	2800	バーガータイム	1500	北斗の拳	1800		

お申し込み方法

まず電話で受付番号を聞いてから、申し込み書とソフトを宅急便か、郵便小包で１週間以内に届くよう送って下さい。
受付番号がなく送られてきた場合または、保護者氏名印等がない場合は、送り返すことがあります。

買い取りの場合（代金支払い方法）

- 郵便払出し……郵便局から払い出し証書が届きますのでお近くの郵便局で現金と引き換えて下さい。（送料は200円差し引き。約2週間かかります。）
- 現金書留……早く届きますが、現金送料として買い取り金額から500円差引。

業者さんへ 新品・中古ソフトの不用在庫、大量買取りします。ぜひ一度お気軽に御相談下さい。

ドラゴンワールドクラブ

〒559 大阪市住之江区浜口西１丁目11番22号

☎06(675)4636

P.M12:00～P.M7:00

激高買取コーナー

600円以下のソフトを
10本以上買取りの方には
現金書留送料を
無料サービスします！

※麻雀類、将棋類を送ってくれる方現金書留送料無料※　表にないソフトはすべて400円

表にないものはお尋ねください

買取価格査定表　箱なしマイナス100円　説明書なしマイナス100円

アイスクライマー	1000	かってにシロクマ	1000	砂漠の狐	1000	ダブルドラゴンII	1800	バーディラッシュ	2000	北斗の拳II	1200
アイドル八犬伝	1000	株式道場	1800	サラダの国のトマト姫	1200	チェイスHQ	1800	バギーポッパー	500	北斗の拳III	2000
アイラブソフトボール	1500	亀の恩返し	1000	沙羅曼蛇	1100	チャイルズクエスト	400	バグってハニー	1000	不如帰	1800
アウトランダーズ	1200	仮面の忍者花丸	1500	三国志	3500	中国占星術	1200	爆笑人生劇場	2200	本将棋	1600
アカカゲ	1500	仮面ライダー倶楽部	1500	三国志（中国の羅者）	2200	中華大仙	2000	パチ夫くん	2200	ホーリーダイバー	600
悪魔君	600	川のぬし釣り	1800	さんまの名探偵	600	ツインビー	800	パチ夫くん2	2400	本命競馬	2000
悪魔城伝説	600	カルノフ	800	ザ・トライアスロン	1200	ツインビー3	1800	パチコン	1200	ボンバーマン	900
アテナ	900	ガーデック外伝	800	ザ・ブラックバス	1200	つっぱり大相撲	800	バックマン	1000	ポールトウフィニッシュ	2200
アバドックス	1400	ガーフィールドの一週間	1200	ザ・ブラックバス2	1500	釣りキチ三平	1400	バットマン	1500	ポケットザウルス	1000
アドベンチャーオブロロ	600	がんばれゴエモン	1000	ザ・マネーゲーム	2000	Drマリオ	2200	バトルフリート	2500	麻雀	1800
アフターバーナー	2000	がんばれゴエモン2	1500	水許伝	3800	鉄道王	1600	パリダカールラリー	1800	麻雀大会	2600
アメリカ大頭領選挙	1800	がんばれゴエモン外伝	1200	シャーロックホームス	700	鉄腕アトム	1100	パルダーダッシュ	1300	魔界島	900
アメリカンドリーム	2000	がんばれペナントレース	700	上海	2000	テトリス	2400	パワーサッカー	1800	魔界村	800
アメリカンフットボール	2200	ガンヘッド	1000	将軍	1200	テニス	800	ヒットラーの復活	1500	マイクタイソン	1200
アルカノイド	1700	キャデラック	1200	小公子セディ	800	テラクレスタ	600	火の鳥	700	マッピー	700
アルカノイドII	1200	キャプテンシルバー	1200	新燃えろプロ野球	1000	10ヤードファイト	800	必殺道場破り	900	マッピーキッズ	1500
暗国神話	1000	キャプテン翼	500	神仙伝	1000	天地を喰らう	1500	百鬼夜行	1000	マッピーランド	800
イース	1200	キャプテン翼2	1500	ジッピーレース	800	ディープダンジョン	600	100万$キッド	1400	マーダクラブ	1600
怒	800	キャプテンED	500	ジーザス	700	ティグダグ	1000	飛龍の拳	800	マザー	1600
怒II	1200	京都龍の寺殺人事件	1400	じゃじゃ丸君大冒険	1000	ティグダグ2	1000	飛龍の拳2	1000	マネーゲームII	2000
怒III	2000	キョンシーズ2	500	ジンギスカン	2800	ディジャブ	1000	飛龍の拳III	1500	マリオブラザーズ	600
囲碁九段戦対局	2500	霧のロンドン殺人事件	1400	新里見八見伝	1500	デビルマン	1400	ビーバップハイスクール	600	ミッキーマウス	1500
囲碁指南	2200	キングオブキングス	2000	ジャリンコチエ	1000	電撃ビッグバン	1000	ビバラスベガス	1800	水戸黄門	1000
維新の嵐	3800	ギャラガ	1000	スーパーコントラ	1600	東海道五十三次	800	ピンボール	800	水戸黄門2	1200
1943	1800	ギャラクシアン	1000	スーパースタープロレス	1800	東風	1400	ピンボールクエスト	1400	六三四の剣	600
1942	1000	ギャリバン	1000	スーパーダイナミックバドミントン	1400	東方見聞録	1000	ファイティングゴルフ	1500	名門第三野球部	500
井手洋介名人実践麻雀	3000	ぎゃんぶらあ自己中心	3000	スーパーチャイニーズ2	1600	所さんの守るも攻めるも	1200	ファイティングロード	1500	女神転生	800
イメージファイト	1500	究極タイガー	2000	スーパーピンボール	1800	トップガン	2000	ファイナルファンタジー	1500	女神転生II	2500
インセクターX	2000	銀河英雄伝説	1200	Sブラックオニキス	1200	突然マッチョマン	1000	ファイナルファンタジーII	1500	めぞん一刻	1200
インドラの光	1200	孔雀王	1300	スーパーマリオ	1000	トムソーヤの冒険	1000	ファイナルファンタジーIII	1500	メタファイト	1000
ウィザードリィ	1700	孔雀王2	1800	スーパーマリオ3	3000	ドアドア	800	ファイナルラップ	1500	モアイくん	1500
ウィザードリィII	1000	クインテイ	700	スーパーラグビー	2000	ドナルドダック	1200	ファミコンウォーズ	2200	モトクロスチャンピオン	1200
ウィザードリィIII	1600	グーニーズ2	700	Sリアルベースボール	800	ドナルドランド	1500	ファミコン名人戦	2500	燃えるお兄さん	500
ヴィナス戦記	1000	クォーターバックスクランブル	2200	スカイキッド	600	ドラえもん	1000	ファミスタ89	1400	燃えろJrバスケット	1600
ウィナーズカップ	1500	グラディウス	700	スケバン刑事II	900	ドラゴンクエスト	1400	ファミスタ90	1500	燃えろプロサッカー	1500
ウィロー	400	グラディウスII	1400	スターウォーズ	800	ドラゴンクエストII	800	ファミリーサーキット	2000	燃えろプロテニス	700
うっでいぽこ	600	グレートタンク	1200	スティックハンター	800	ドラゴンクエストIII	800	ファミリージョッキー	1500	燃えろプロ90感動編	1800
うる星やつら	800	黒鉄ヒロシの予想大好き	1800	スプラッターハウス	1000	ドラゴンクエスト4	1600	ファミリーテニス	1700	桃太郎伝説	1500
ウルティマ	600	競馬シュミレーション	2200	スペースインベーター	1800	ドラゴンボール	700	ファミリーピンボール	1600	桃太郎電鉄	2500
ウルティマII	1300	けっきょく南極冒険	1000	スペースハリアー	1300	ドラゴンボールIII	1200	ファミリーボクシング	800	森田の将棋	2200
ウルトラマン倶楽部II	1600	ゲゲゲの鬼太郎2	1100	スベランカー2	600	ドラゴンボール大魔王復活	1000	ファミリーマージャン	2000	妖怪道中記	1000
エアーウルフ	1500	激闘スタジアム	1100	SWAT	1200	ドラゴンボールZ	3000	ファミリーマージャンII	2300	横浜港連続殺人事件	1000
エイリアンシンドローム	1000	激闘忍者伝	1300	赤龍王	800	ドラゴンニンジャ	600	ファンタジーゾーン	1100	4人打ち麻雀	1800
SDガンダム2	1000	激亀プロレス	1200	戦場の狼	600	ドラゴンユニット	600	ファンタジーゾーンII	1100	ランボー	1200
SDガンダム外伝	2000	激突四駆バドル	1200	全米プロバスケット	2000	ドンドコドン	1500	フォトン	1000	リップルアイランド	1500
SDバトル大相撲	1600	ゲバラ	1400	Zガンダム	1200	ナイトライダー	1500	不動明王伝	600	ルート16ターボ	700
エッガーランド迷宮	1600	甲子園	2000	ソンソン	900	中嶋悟のF1ヒーロー	2000	フリートコマンダー	2000	ルパンIII世	1500
Mからの挑戦状	1300	コナミックスポーツ	1100	ゾイド	1100	ナポレオン戦記	1000	ブルートレイン殺人事件	700	霊幻道士	1200
F1レース	800	コブラコマンド	1200	ゾイド2	1500	ナムコクラッシック	1800	ブービーキッズ	1100	レインボーアイランド	1800
エリュシオン	1000	魂斗羅	1500	ソフトボール天国	1500	西村京太郎スーパーエキスプレス殺人	800	ブーヤン	700	レーサーミニ四駆	1000
エレベーターアクション	900	ゴジラ	1600	タイトーグランプリ	1800	忍者くん阿修羅の章	800	プレデター	1400	レッキングクルー	800
美味しんぼ	1600	ゴッドスレイヤー	1400	太陽の神殿	600	忍者COPサイゾウ	600	プロ野球?殺人事件	500	ロードマン瀑走日本一周	900
オセロ	2200	五目ならべ	1200	高橋名人の冒険島	1000	忍者じゃじゃ丸くん	600	ファイアーエンブレム	1500	ローラーボール	1500
おそ松くん	1300	ゴルゴ13第1章	700	武田信玄	1500	忍者ハットリ君	800	ベストプレープロ野球II	1000	ローリングサンダー	1200
おにゃんこTOWN	900	ゴルフ	1200	武田信玄2	1800	忍者龍剣伝	800	ヘビーバレル	1800	ロックマン	2200
オバケのQ太郎	900	ゴルフ子オープン	1800	闘いの晩歌	1000	熱血硬派くにおくん	1000	ヘラクレスの栄光	800	ロックマンII	2200
オペレーションウルフ	1000	コンフリフト	1500	たたかえラーメンマン	500	熱血高校ドッジボール	2500	ヘラクレスの栄光2	1600	ロックマンIII	3000
オホーツクに消ゆ	1100	サーカスストーリー	900	タッチ	900	熱血高校ドッチボールサッカー編	2500	ベースボールスター	1000	ロボコップ	1800
オリュンポスの戦い	1000	サイドポケット	1700	谷川浩司の将棋指南II	2000	信長の野望	3300	ベストプレープロ野球	1000	ロマンシア	900
怪獣ヤンチャ丸	800	サンサラナーガ	2000	谷川浩司の将棋指南III	2500	信長の野望戦国群雄伝	3800	ベストプレープロ野球88	800	ワギャンランド	2000
貝獣物語	1400	西遊記ワールド	1500	大戦略	2000	早打スーパー囲碁	1500	ペンギン君ウォーズ	1000	ワイワイワールド	1000
カイの冒険	500	魁！男塾	1300	ダイナマイトボール	1400	覇者の封印	1000	ホームランナイター	600	わんぱくダックの夢冒険	1600
帰って来た軍人将棋	1300	殺意の階層	1000	ダウンタウン熱血物語	2200	ハリキリスタジアム平成元年度版	800	ホールインランプロフェッショナル	2000		
かぐや姫伝説	1000	里見八見伝	1000	ダウンタウン熱血行進曲	2200	半熟英雄	1600	ホワイトライオン伝説	600		
カケフ君のジャンプ天国	1000	真田十勇士	700	ダブルドラゴン	1800	バーガータイム	600	北斗の拳	1000		

【注 意】 最新ソフトは電話で価格を聞いてネ。ソフトに落書き、キズ、ヨゴレのひどいものは買取りも交換もできません。ソフトの買い取りは４本以上でお願いします。

キ リ ト リ

申し込み書 （保護者同意書）

18才未満の方は、必ず保護者に書いてもらい、ハンコを押してもらって下さい。

1. 買取　　2. 交換　　電話受付番号（　　　　　　　）

住所 〒

フリガナ
氏 名

年令　　才

保護者氏名　　　㊞

TEL　（　　）

ソフト名	箱	取説	ソフト名	箱	取説	ソフト名	箱	取説	ソフト名	箱	取説
1	有・無	有・無	4	有・無	有・無	7	有・無	有・無	10	有・無	有・無
2	有・無	有・無	5	有・無	有・無	8	有・無	有・無	11	有・無	有・無
3	有・無	有・無	6	有・無	有・無	9	有・無	有・無	12	有・無	有・無

合計本数　　本　　支払方法（買取）　1. 郵便払出　2. 現金書留　　希望ソフト名（交換）

MAN——吉田聡（漫画家）

青春のバイブルともいえる吉田聡作品に寄せる〝想い〟

吉田聡。昭和35年12月8日生まれ。57年に「天上界Story」でデビューしてから、「湘南爆走族」「スローニン」「湘南グラフィティ」「純ブライド」などを執筆し、昨年9月には「Birdman Rally」という短編集も出した、個性派の漫画家である。

彼の作品の中に生きる人々はみな、美しいくらいにまっすぐな心で自分の生きざまを見つめている。他人の目には「変わっている」と映る生き方でも、本人にとってはきちんと一本筋の通った、確実に「自分」のある人生の流れなのだ。

いま自分が何をしたいのかという事を受け止めようともしないで、流されて生きている人は多い。中学を出て高校へ行って大学へ、というひとつの社会の仕組みが一般的となりつつあるのも、その一因を担っている。それにはみ出さなければ安心と心のどこかで思ってしまっているからだ。

しかしだからといって、別にそれを責める訳ではない。学歴社会の形態はまだまだ当分変わりそうにないのだから、社会を100%利用してやろうと思うのなら、一般を守ることは必要だ。ただそこで自分の底辺を見つめないでいると、レールの終わりにきて「さあここからはあなたの思うままに生きてみなさい」と言われた時に、何をしていいのか分からずに立ちすくんでしまうことになる。もしくは何でもいいやと投げやりになるのだろうか。

高校なり大学なりを出る時点、そこがレールの終わりだ。そこから先のレールは自分自身で作るオリジナル。だからこの時、自分をつかみきっているか否かで、人生の濃さは変わる。

ではどうやって自分を知ればいいのだろう。私は、長所と短所を把握しろ、なんて野暮なことを言いはしない。それよりも、他人の生き方に数多く触れてみる事をすすめたいと思う。漫画や小説、映画の登場人物でもいいし、身近な人でもいい。生き生きとしている姿、悩んでいる姿、怒っている姿。そこから生まれてくる言葉に耳を傾けてみた時、それをどう感じるかによって自分の「こうでありたい姿」が見えてくるような気がする。

まわりくどくこんな話をしたのは、吉田聡の描く人間が、思春期の人達にとって必ず何かを与えてくれる生き方をしていると思うからだ。登場人物の年齢に近ければ近いほど、彼の心により深く入りこむ事ができる。そして彼らに対して感じた想いは確実に自分の内に残って、時々に応じて刺激を与えてくれることと思う。

私は、登場人物の歳を越えてしまった現在でも、時折彼らと自分を照らし合わせてみる。そして、「もっと自分の想いを大切に生きていたい」と切実に感じさせられるのだ。

大人になるごとに少しずつ閉じこめていってしまうものを根底に含めたドラマの数々。吉田聡の作品は心の栄養剤だ。

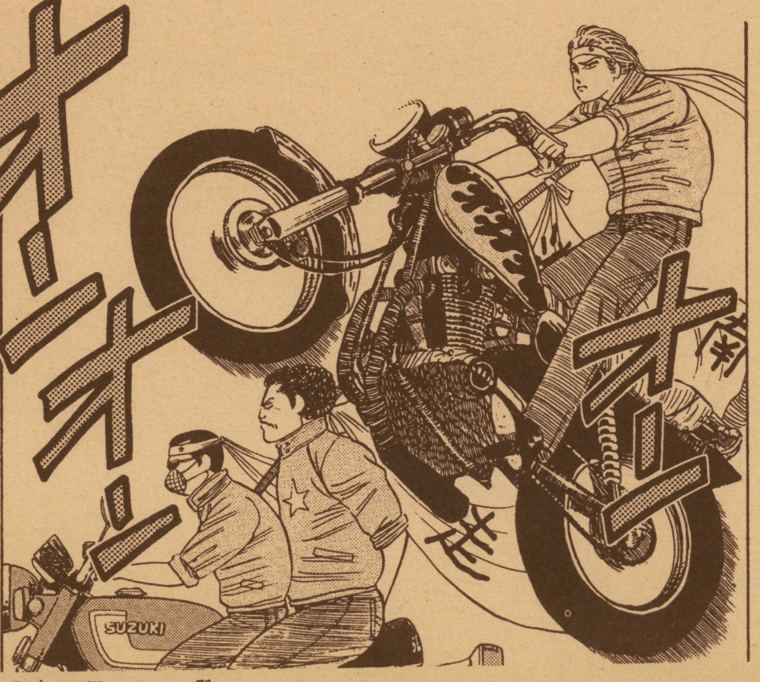

©吉田聡

ファーストフードうわさ話 知ってて楽しいこだわり学

ロッテリアの巻

▲モーニングセットも他店には無い企画

◀ファンタアップルはここにしかない!

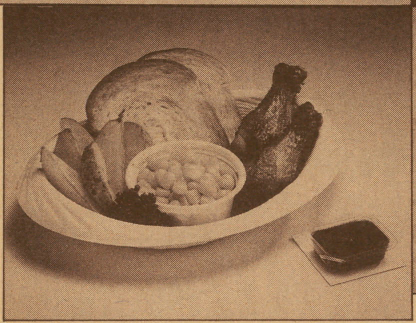

▲チキンコンボ(¥380)

▲カイザーサンドペパービーフ(¥290)

いつからこれ程多くなったのだろうと驚かされるファーストフード。私が小学生の頃は確か2つくらいのメーカーしかなくて、メニューもそれ程奇抜なものがあったという訳でもなかったような気がする。

ところが今では、街を歩けば百歩に一件はファーストフードにぶち当たるといった具合だ。いや、それは大袈裟か。しかしとりあえず、メーカーが増えたのは事実だし、それぞれの店舗数だって確実に増加している。

そんな状況だからなのだろう、各メーカーのメニュー合戦はこの頃とみに「個性」を打ち出してきたように思う。それは味だけにとどまらず、パッケージやセットへの工夫、そして、様々なサービスまでと、実にガンバっているように見受けられる。

そこで、だ。日頃何気なく立ち寄っているファーストフードの「ここが他店とは違うんだ」という輝かしい特色をちょっと捜してみようと思う。

第一回目のターゲットは菓子メーカーで有名なロッテをバックに持つ「ロッテリア」。

まずはメニューから見てみよう。この部門の金賞は、昨年9月に登場した「カイザーサンドペパービーフ」に文句なくいくと思われる。なんといっても、他店にはないソフトフランスパンタイプのカイザーブロートというパンを使用し、さらに胡麻ではなくケシの実をトッピングしてあるというあたりがニクイ。はさんであるのはステーキ感覚のビーフパティ。それをコクのあるソースとブラックペパーで味付けしたワイルドなハンバーガーだ。そしてセット賞としては「チキンコンボ」に注目したい。これは¥380という安めの価格ながら、ブレッド2枚、ロースト風チキン2本にコーンとポテトまでついてしまう。金欠病の時のランチに利用するのがツウだという噂だ。

ツウといえば、ロッテリアでファンタアップルを飲む、というのがその究極と言えよう。なにしろファンタアップルという代物は現在市場に出回っていない幻の商品。それが何故かロッテリアだけにあるというのも不思議な話だが、結構これのファンも多かっただけに嬉しい珍事なのだろう。

さてその他の特色としては、やはりこれを挙げておきたい。業界をさきがけて開発した「ホットラッピング」だ。これは、ハンバーガーを常にホカホカの状態で食べてもらいたいという配慮から生まれた電子レンジ対応の包み紙。難しいコトは抜きにするが、湿気を逃し余分なソース等は吸収し、内部のムレを解消する効果を持つ。テイクアウトはもちろん、イートインの場合にもさり気なく役立つ逸材だ。

おまけの話で、バイトの際のメリットにも触れておこう。これは取材した私が思わず「なんでそんな太っ腹なんですか」と聞き返してしまったほどのおトクな話。なんと年に一回、あの韓国はソウルにあるロッテワールドに2泊3日の研修旅行を行っているというのだ。ただしこれにはロッテリア内でコンテストがあって、それに受かればというコトだけど。ちなみに昨年の合格者は全国で333名だそうだ。でも、どうせバイトするなら、こんなチャンスがあるトコもイイよね。

ざっと見ただけでも、割りと多くの「こだわり」を見せてくれたロッテリア。学校帰りに休日のランチにとは広く利用できるファーストフードだから、これからもどんどん嬉しい驚きを見せてくれる事を期待したい。

さあ、次回のターゲットはどこになるだろう。乞うご期待!

今回かぎりの企画になるかもしれない 変なマンガだ！（鷹月こうじ）

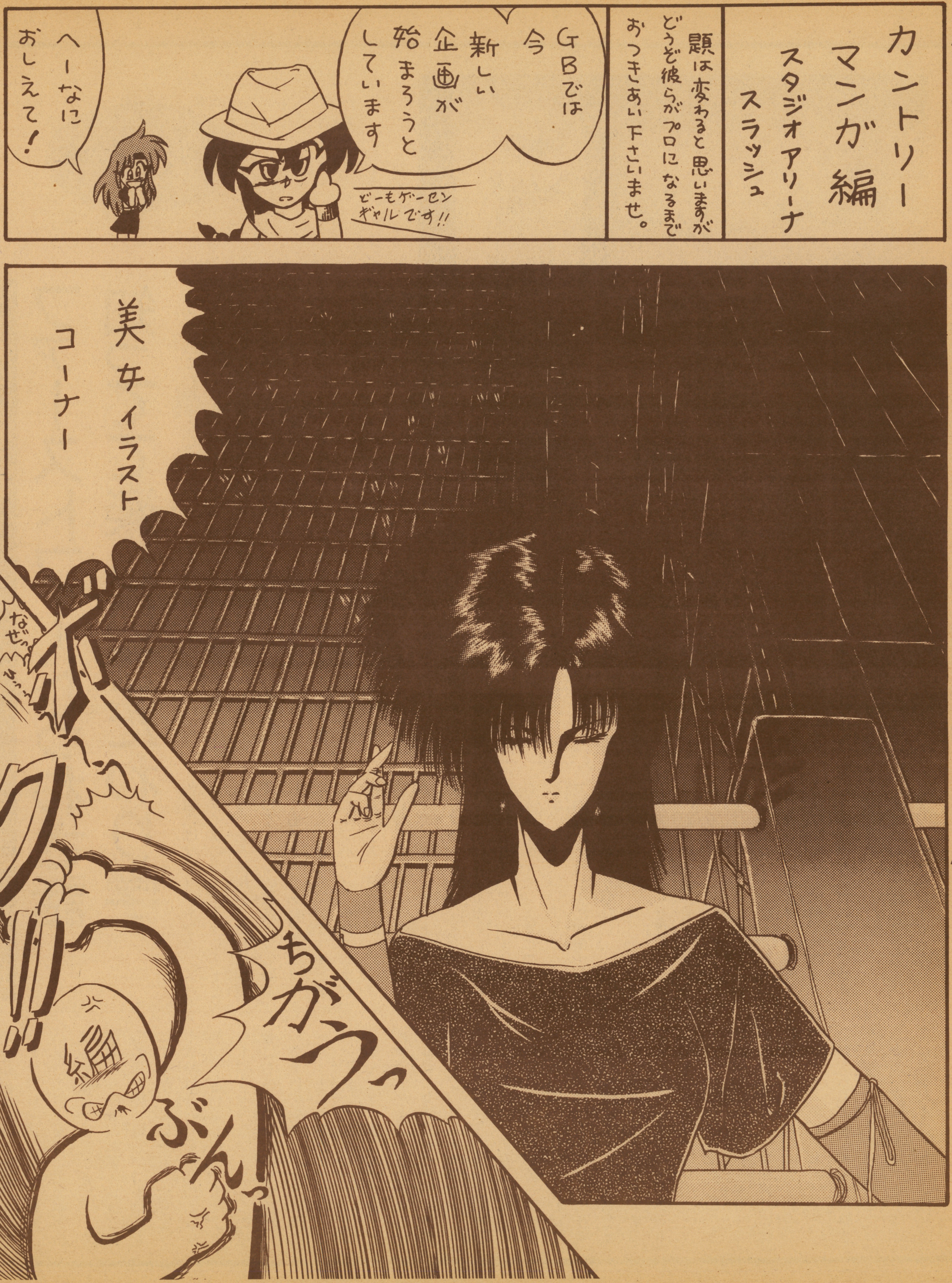

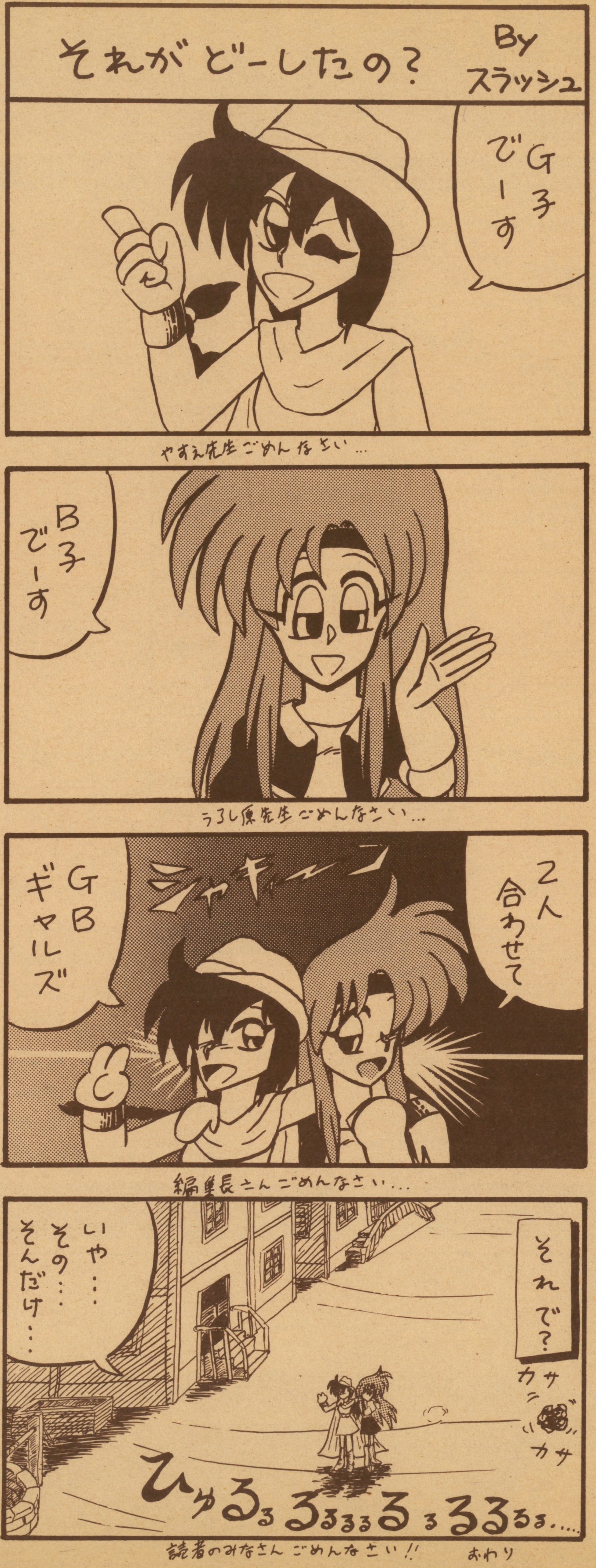

四コママンガ大募集中!!

B子　サイズは右の私達のマンガを見て下さいね。
G子　なんでも好きなコトを四コマで表現すりゃいいのね？
B子　そうよ。
G子　で？　載ると何かあるのか？
B子　ない！
G子　そ…そんなバカな…
B子　そうね…じゃあ…あれはどうかな…
G子　あれってもしかして…
B子　そうあれ！
G子　だって！　まだ企画すら通ってないんだぜ！
B子　え？　あれって何かだって？　G子説明してやってよ。みんなにも…
G子　そうやな～。GBカントリーがあるやろ？
B子　うん。
G子　それで没になってしまったものを再編集した、GBカントリー番外編というもんをプレゼントしてしまおうということです…
B子　でもあれって元々カントリーで6P取った人で欲しければ…っていうものじゃなかったっけ？
G子　…そうだけど…じゃ両方にそのチャンスをあげよう…ゆうんはどうや？
B子　企画が通ったらね。
G子　どうすれば企画がとおるねん？
B子　やっぱ読者様がお手紙をくれることかと…
G子　編集長は何ていってん？
B子　まだ聞いてないよ。
G子　そんな無責任やないけ！
B子　でもね、私をせめても何の解決にもならないのよ
G子　そないなこと…じゃあ、私のこの燃えるような投稿情熱をどこにぶつければいいんじゃ！
B子　あんた言葉づかいが、メチャクチャだね、国はどこなの？
G子　日本全国を渡り歩くから知らないよ。
B子　親は？
G子　今、家出してん。
B子　…（この娘にしてこの親あり…と思った私）そうなんだ。大変ね。
G子　それよりも話を元に戻そうよ。
B子　うん、わかったわ。
G子　でも…
B子　もう言うこと…
G子　ないいんや…けど…
B子　GBカントリー番外編は下を見てね！
G子　あて先も下を見ること！

方!! ワーロード

電話で確認してネ!!

オール新品 全国通信販売

現金書留より早くて安い 着払いシステム!!

ファミコンソフト

タイトル	価格
寺尾のどすこい大相撲 とんじゃん ザ・ロード・オブ・キング	各¥1,500
スウィートホーム 仮面の忍者花丸 日本一の名監督 ステッド クォース ウィッツ	各¥1,980
わんぱくダック夢冒険 ハッピーバースディバックス ビックリマンワールド パジャマヒーロー 飛龍の拳III ソルスティス 西遊記ワールド 激闘バトルスタジアム ファイナルファンタジーIV 神宮寺三郎時の過ぎ行くままに サンリオカーニバル ファイヤーエムブレム ゴッドスレイヤー ウイザードリィII	各¥2,980
忍者らホイ バーズティール ファミスタ'91 蒼き狼と白き牝鹿	各¥3,980
三国志II	¥11,800
維新の嵐	¥7,980
水滸伝	¥7,980
信長の野望戦国群雄伝	¥8,850
アンパンマンおえかキッズ	¥7,980
パーマン	¥4,120
ワイワイワールドII Drマリオ	☎
ベストプレープロ野球'90	¥5,100
ドラゴンクエストIV	¥5,500
ムサシの冒険	¥4,880
SDガンダムIII英雄戦記	☎
ぎゃんぶらあ自己中心派II	¥4,880
熱血高校ドッチボール部サッカー編 爆笑!愛の劇場	☎
マイト&マジック	¥5,980
井崎修五郎の競馬必勝学	¥4,500
ワギャンランドII	¥4,380

メガドライブソフト

タイトル	価格
ヴァーミリオン	¥1,980
ファンタシースターIII	¥2,980
エレメンタルマスター	¥4,980
グラナダ	¥5,100
キューティー鈴木のリングサイドエンジェル	¥5,100
クラックス	¥2,980
ダイナマイトデューク	¥3,980
TELTELスタジアム	¥3,980
スーパーモナコグランプリ	¥4,980
デンジャラスシード	¥4,380
武者アレスタ	¥5,100
まじかるハットのぶっとびターボ大冒険	¥3,600
鮫!鮫!鮫!	¥4,880
ダーウィン4081	¥1,980
ハードドライビン	☎
ダライアスII	¥6,680
バーニングフォース	¥4,380
メガパネル	¥3,680
ゲイングランド	¥4,500
大魔界村	¥5,100
シャドーダンサー	¥4,500
スタークルーザー	☎

ゲームギアソフト

タイトル	価格
ペンゴ	¥1,980
スーパーモナコグランプリ	☎
コラムス	☎
麻雀好解 ワンダーボーイ ドラゴンクリスタル G-LOC	各¥2,800
上海II 倉庫番	¥3,040
ザ・プロ野球'91 斬ギア	☎

PCエンジンソフト

タイトル	価格
凄ノ王伝説 サイバークロス 定吉七番	各¥980
倉庫番ワールド スペースインベーダー 謎のマスカレード 青いブリンク ヴォルフィード スペースハリアー がんばれゴルフボーイズ (SG)バトルエース	各¥1,980
虎への道 RタイプI	各¥2,500
モトローダ スーパースターソルジャー 桃太郎伝説ターボ (CDR)ファイナルゾーンII	各¥2,980
天聖龍	¥3,980
桃太郎伝説II	☎
ボンバーマン	¥3,980
アウトラン	¥5,400
フォーメーションサッカー ファイアープロレスリング	☎
パズニック	¥3,980
ワラビー	¥5,850
パワーリーグIII	¥4,380
エアロブラスターズ	¥4,880
桃太郎活劇	¥4,880
ファイナルブラスター	¥3,980
メルヘンメイズ	¥4,120
大旋風	¥3,980
アフターバーナーII	¥4,980
(CDR)スーパー大戦略	¥4,850
(CDR)ウルトラBOX3号	¥3,820
(CDR)ヴァリスII (CDR)ヴァリスIII	各¥5,420
(CDR)JBハロルド殺人クラブ	¥5,180
(CDR)ラストハルマゲドン	☎
(CDR)バスティール	¥5,180
(CDR)うる星やつらCD付	☎

ゲームボーイソフト

タイトル	価格
ポパイ かこむん蛇 ファニーフィールド プロディア スペースインベーダーズ パズニック ベースボール ピットマン	各¥980
パイプドリーム アレイウェイ おさわがせペンギンBOY ピンボール66匹のワニ大行進	各¥1,200
パズニック 無頼ファイター 石道 ハイパーロードランナー	各¥1,500
クォース クィックス パックマン パズルボーイ	各¥1,980
SD戦国伝 魁男塾	各¥2,300
レーダーミッション	¥2,020
ネイビーブルー'90	¥2,719
飛龍の拳外伝	¥2,719
アレサ	☎
バブルボブル	¥2,880
プロレス	¥3,059
アメリカ横断ウルトラクイズ	☎
コントラ	¥2,719
鬼忍降魔録ONI	¥2,980
モンスターメーカー	☎
ボンバーボーイ	☎
Drマリオ	¥2,020
ハテナの大冒険	☎
クラックス	¥2,719
ポケットスタジアム	¥2,563
SaGaII	☎
信長の野望	¥4,505
熱血高校くにおくん番外乱闘編	☎
ファミスタ	☎

ファミコンディスクカード

D.Cは3本からの注文となります。

タイトル	価格
ゴルフJAPANコース	¥980
F1レース	¥980
ファミコン探偵クラブ(前)	¥490
ファミコン探偵クラブ(後)	¥490
遊々記(後)	¥490
エキサイティングベースボール	¥490
エキサイティングサッカー	¥490
ジャイラス	¥490
赤い要塞	¥490
ナイトムーブ	¥490
バックギャモン	¥490
パチンコGP	¥490
ナイトロア	¥490
アルマナの奇跡	¥490
谷川浩二の将棋指南II	¥490
オトッキー	¥490
地底大陸オルドーラ	¥490
スーパーボーイアラン	¥490
レプリカート	¥490

スーパーファミコンソフト

タイトル	価格
スーパーマリオワールド F・ZERO ボンバザル アクトレイザー ポピュラス パイロットウインクス グラディウスIII ファイナルファイト SDザ・グレイト・バトル	☎

オール新品 ワーロード 全国通信販売

その他、大量在庫、詳しくはお電話でお問い合せ下さい!!

新作予約

究極ハリキリスタジアムIII ベースボールファイター AD&Dヒルズファー シャドーブレイン 爆笑人生劇場II メタルマックス ニューヨークニャンキーズ オーバーホライゾン 北斗の拳 ツインイーグル 天地を喰らうII いただきストリート ファミリーサーキット'91 ZARK LEGEND ドラゴンズレアレジェンド ラグランジュポイント マジックダーツ ファイティングウォーズ おたくの星座 スペースオペラ 大航海時代 ガンサイト パラメデスII (GB)レジェンド (GB)ドラえもん対決ひみつ道具 (GB)ループス (GB)ファミリージョッキ (GB)R-タイプ (GB)紫禁城 (GB)ジャングルウォーズ (GB)ドラゴンズレア (GB)GEM-GEM (GB)ワールドアイスホッケー (GB)スーパーロボット大作戦 (PC)ファイナルマッチテニス (PC)コラムス (PC)タイタン (PC)レジェンドオブヒーロートンマ (PC)ゼロヨンチャンプ (CDR)アトラリウス (CDR)コズミックファンタジーII (CDR)パチ夫くん幻の伝説 (CDR)エグザイル (CDR)イースIII (MD)ヴェリテックス (MD)空牙 (MD)ヴァリスIII (MD)紫禁城 (MD)ワードナの森スペシャル (MD)雀偵物語 (MD)スーパーライセンス (MD)火激 (MD)斬-夜叉円舞曲- (GG)JUNCTION (MD)ミッドナイトレジスタンス (MD)スーパーエアウルフ (SFC)ドラッケン (SFC)BIG RUN (SFC)ガデュリン (SFC)ドラッケン (SFC)ダライアスツイン (SFC)逢なるオーガスタ (SFC)ウルトラマン

★新作発売日にお手元に!! (前日発送)

信頼と実績のファミコンショップ

ワーロード

〒464 名古屋市千種区今池1-1-4
通信販売専用
☎052(733)1996
受付時間/PM12:00~PM7:30

●同業者の皆様へ●
★仲間出し致します。
★どんな少量でも買入れ致します。
※お気軽にお電話下さい!
TEL 052-733-1785
FAX 052-733-8188

商品が今スグ欲しい

売り切れる場合もありますので必ず

今日 お店にTELする

① 在庫 合計金額 を聞く。
② 住所 氏名 電話番号 を伝える。
③ 保護者電話確認（18才未満の方）

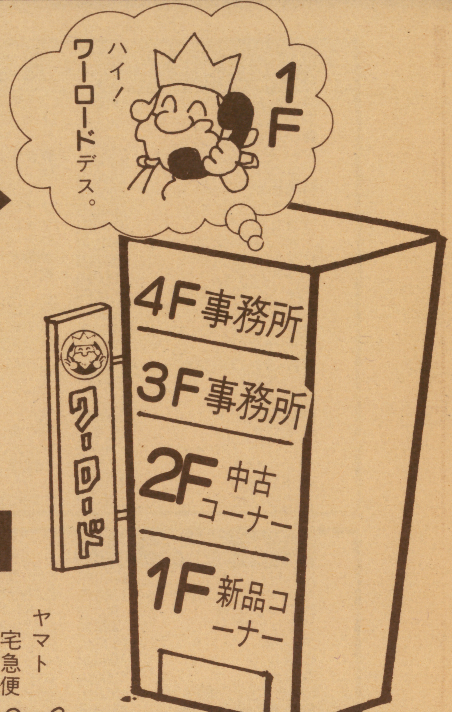

次の日 商品到着

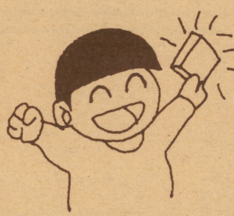

① お金 を払う。
② 商品 を受け取る。

キャンセル不可
（キャンセル料¥2000）

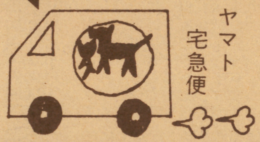

オール新品ワーロード全国通信販売

新作は発売日にお手元に到着!!（前日発送）

ハード

メガドライブ（セガ）
定価¥21,000
¥11,300

PCエンジン
コアグラフィックス（NEC）
定価¥24,800
¥15,500

PCエンジン
スーパーグラフィックス
（NEC）定価¥39,800
¥24,700

PCエンジン
CD-ROM²システム
（NEC） 定価¥57,300
¥36,800

リンクス（アタリ社）
ソフト1本サービス
定価¥29,800
¥14,500

今月のおすすめ品

シャープ
スーパーファミコン内蔵テレビ
SFI
定価¥133,000
☎

ゲームボーイ（任天堂）
定価¥12,136
☎

PCエンジン**GT**（NEC）
定価¥44,800
☎

ゲームギア（セガ）
定価¥19,800
☎

部品

部品	価格		価格		価格
ジョイカードSSS	¥1,980	(ツインFC)ACアダプター	¥2,000	(MD)アスキーメガパット	¥2,380
ホリトラック	¥1,500	(ツインFC)Ⅰコントローラ	¥2,350	(MD)メガブラスター	☎
ジョイペア	¥390	(ツインFC)Ⅱコントローラー	¥2,700	(MD)コントロールパット	¥1,800
Ⅰコントローラー	¥1,000	(GB)充電式アダプター	¥3,680	(MD)RFユニット	¥1,800
Ⅱコントローラー	¥1,300	(GB)充電アダプター専用ケーブル	¥400	(PC)ターボパットブラック	¥2,410
変換器	¥300	(GB)通信ケーブル	¥1,456	(PC)マルチタップ	¥1,980
十字ゴム	¥200	(GB)４人用アダプター	☎	(PC)RFユニット	¥4,480
ABゴム	¥100	(GB)ワイドボーイ	¥1,184	(PC)AVケーブル	¥980
ホリカード	¥1,580	(GB)ライトボーイ	¥1,984	(PC)ACアダプター	¥1,200
アスキースティックL-5	¥1,980	(GT) TVチューナー / ACアダプター / カーアダプター / 対戦用COMケーブル	☎	(PC)アスキースティックエンジン	¥4,720
RFスイッチブースター	¥1,300	(GG) TVチューナー / バッテリーパック / AVケーブル	☎	(PC)アベニューパット３ / (PC)天の声２ / (PC)バックアップブースターⅠ / (PC)バックアップブースターⅡ / (PC)シャトル用バックアップユニット / (CDR)システムカードvol.2.1	☎
ACアダプター	¥1,300				
アスキーターボファイルⅡ	¥4,720	(MD)アナログRGBケーブル	¥3,920	(CDR)インターフェイス用ACアダプター	¥2,000
パックスパワーグローブ	¥14,800	(MD)ACアダプター	¥1,300	(SFC) モノラルAVケーブル / ステレオAVケーブル / スーパーツインブースター / スーパーツインブースター用ケーブル	☎
(DC)ACアダプター	¥390	(MD)アーケードパワースティック	¥5,400		

ご注意

- お電話なしでお金を送られた場合、送料差し引きのうえ送り帰します。
- 不良品、故障の場合は当店まで返送していただければ、故障修理、良品交換のうえ返送致します。(当店までの送料はお客様の負担となります。)
- 3日以上たっても商品が届かず何の連絡もない場合はお電話でお問い合わせ下さい。
- 上記の価格はすべて消費税別です。

売買シミュレーション!!

買取価格表　PCエンジン

アームドエフ	800円
アウトライブ	1400円
青いブリンク	800円
アトミックロボキッド	1200円
アフターバーナーII	2600円
暗黒伝説	2000円
イメージファイト	2000円
ヴォルフィード	1200円
エイリアンクラッシュ	1500円
F１サーカス	3100円
F1ドリーム	2000円
F1トリプルバトル	2500円
エアロブラスターズ	2000円
オペレーションウルフ	2000円
カイザード	600円
がんばれゴルフボーイズ	600円
ガンヘッド	2000円
奇々怪界	1200円
究極タイガー	1800円
キックボール	2000円
キングオブカジノ	2000円
クラックス	1800円
源平討魔伝	1000円
ゴモラスピード	2000円
これがプロ野球'90	1000円
サイコチェイサー	1000円
サイバーナイト	2000円
最後の忍道	2000円
サイドアーム	600円
サイバークロス	800円
サイバーコア	800円
サイレントデバッガーズ	1500円
シティーハンター	1000円
地獄めぐり	1800円
忍	800円
上　海	1500円
シュビビンマン	600円
将棋修行	2000円
シンドバット	1500円
スーパーバレーボール	2500円
スーパー桃太郎電鉄	1000円
スプラッターハウス	2000円
スペースインベーダー	1000円
関ケ原	2300円
ゼビウスフォードラウト伝説	2500円
戦国麻雀	1500円
ソンソンII	800円
大地くんクライシス	1600円
タイトーチェイスH.Q	1400円
ダイ・ハード	2000円
ダウンロード	1200円
武田信玄	800円
竜の子ファイター	1200円
ダブルダンジョン	1000円
ダブリング	2000円
ダライアスプラス	2500円
ダンジョンエクスプローラー	1000円
逐電屋藤兵衛	1000円
チャンピオンシップゴルフ	1200円
デジタルチャンプ	800円
デビルクラッシュ	2000円
ドラえもん	700円
虎への道	1500円
ドロップロックほらホラ	1000円
ドンドコドン	1500円
ナグザットオープン	1500円
謎のマスカレード	600円
ニュージーランドストーリー	1000円
ニュートピア	1300円
ネクロスの要塞	2000円
ネクタリス	2000円
ナグザットスタジアム	2300円
熱血高校ドッジボール部	1900円
バズニック	1500円
バットマン	2300円
はにいいんざすかい	800円
はにいおんざろおど	2000円
パラノイア	1000円
バリバリ伝説	1800円
バルンバ	600円
パワーゴルフ	1200円
パワードリフト	1000円
パワーリーグII	1000円
パワーリーグIII	1200円
PC原人	1200円
BE BALL	600円
P47	1400円
ファイナルブラスター	2000円
ファイナルラップツイン	1400円
ファイヤープロレス	2800円
フォーメーションサッカー	2800円
ブラッディーウルフ	1000円
ブルファイト	1500円
ブレイクイン	1800円
プロディア	800円
プロバスケット	1800円
ベラボーマン	1400円
弁慶外伝	1000円
麻雀ウォーズ	1800円
麻雀学園	3500円
麻雀学園マイルド	2500円
麻雀悟空スペシャル	2000円
マニアックプロレス	1300円
めぞん一刻	900円
モトローダー	1200円
桃太郎活劇	2100円
桃太郎伝説ターボ	1500円
遊々人生	1200円
ラスタンサーガII	1000円
ラビオレプススペシャル	2100円
琉球	2000円
ロードランナー	1800円
ワールドビーチバレー	1800円
わいわい麻雀	1500円
ワタル	1000円
ワールドコート	1800円
ワルキューレの伝説	2000円
ワンダーモモ	1000円

ゲームボーイ

アストロラビー	1200円
アフターバースト	1200円
あやかしの城	900円
アレイウエイ	400円
アレサ	1000円
石道	1000円
うおーズ	1000円
ウルトラマン倶楽部	500円
SDガンダム外伝	1500円
SDガンダム戦国伝	300円
SDルパン三世	600円
F1ボーイ	1500円
F-1レース	1000円
おいらじゃじゃ丸	1200円
おさわがせ!ペンギンBOY	1000円
オセロ	1000円
カードゲーム	800円
かこむん蛇	500円
キャデラックII	1000円
Qビリオン	500円
クイックス	800円
クォース	800円
ゴーストバスターズ2	1200円
コスモタンク	800円
ゴルフ	800円
GO! GO! TANK	1000円
サイドポケット	1000円
魁!男塾	800円
サッカーボーイ	900円
シーサイトバレー	1100円
四川省	1000円
上　海	1000円
将　棋	800円
スーパーチャイニーズラント	500円
スーパーマリオラント	900円
スヌーピー	800円
スペースインベーダー	500円
セレクション	700円
ソーラーストライカー	300円
それ行け!アミーダ君	1000円
T.M.N.T.	1000円
対局連珠	500円
タスマニア物語	1000円
ダックテールズ	1000円
ダブルドラゴン	800円
ツインビーだ!	1500円
てけてけ!アスミッくん	500円
デスボール	800円
デッドヒートスクランブル	800円
テトリス	900円
テニス	600円
天神怪戦	700円
ドクターマリオ	1500円
ドラキュラ伝説	300円
トランプボーイ	800円
トランプボーイII	1000円
涙の倉庫番	1000円
ネイビーブルー	800円
ネメシス	500円
信長の野望	2200円
ハイパーロードランナー	400円
パイプドリーム	1000円
バズニック	1000円
パズルボーイ	800円
パズルロード	1000円
パチンコタイム	400円
バットマン	1000円
パックマン	1200円
バトルシティー	1200円
バトルピンポン	1000円
パラメデス	1200円
バリーファイア	900円
バルーンキッズ	1000円
パラソルヘンベえ	1000円
バルダーダッシュ	1000円
パワーミッション	1000円
ピットマン	700円
ピンボールパーティー	500円
ファミスタ	1500円
ファニーフィールド	900円
プライファイター	1000円
フラッピースペシャル	500円
ふしぎなブロビー	1000円
フリップル	500円
プロディア	600円
プロレス	1200円
平安京エイリアン	500円
ベースボール	300円
ベースボールキッズ	400円
ベリウス	1000円
ぺんぎんくんWars. VS	900円
ペンギンランド	800円
ボクシング	1000円
北斗の拳	300円
ポパイ	600円
ボンバーボーイ	1200円
魔界塔士SA-GA	300円
マスターカラテカ	300円
ミッキーマウス	700円
モトクロスマニアックス	800円
モンスタートラック	1100円
役　満	1200円
らんま½	1000円
ルナランダー	1200円
レーダーミッション	1000円
レッドアリーマー	800円
66匹のわに大行進	500円
ロードスター	1300円
ロックンチェイス	800円
ワールドボーリング	600円

メガドライブ

アローフラッシュ	2000円
アクシス	2500円
あっぱれ実業王	2200円
アトミックロボキッド	1800円
アフターバーナーII	1800円
E-SWAT	1200円
インセクターX	2000円
ウィップ・ラッシュ	1000円
エクスプロトスター	2500円
グラナダ	2000円
クラックダウン	2000円
ゴーストバスターズ	1000円
コラムス	1500円
サイオブレード	1200円
サイバーボール	1600円
ザ・スーパー忍	1600円
サンダーフォースIII	1500円
鮫!鮫!鮫!	2000円
四天明王	1500円
ジャンクション	2000円
スーパー大戦略	1500円
スーパーハングオン	1000円
スーパーモナコGP	2500円
スーパーリアルバスケットボール	1800円
ストライダー飛竜	2000円
スペースインベーダー'90	2000円
スタークルーザー	2000円
大旋風	1800円
ダイナマイトデューク	2000円
DJボーイ	1100円
TEL TELスタジアム	2000円
TEL TEL麻雀	2000円
ニュージーランドストーリー	600円
バーニングフォース	2000円
バットマン	1800円
バトレイバー	2300円
ファイナルブロー	1300円
ファットマン	2000円
フェリオス	1800円
ヘルファイアー	2200円
ムーンウォーカー	2000円
ムーンダンサー	2200円
メガパネル	2000円
ラスタンサーガII	1500円
レイノス	1500円
レインボーアイランド	2000円
ワールドカップサッカー	2500円
リングサイドエンジェル	2000円

スーパーファミコン

F-ZERO	3000円
グラディウスIII	3000円
スーパーマリオワールド	3000円
パイロットウイングス	3000円
ファイナルファイト	3000円
ポピュラス	3000円
ボンバザル	2000円

本体・その他

スーパーファミコン本体	18000円
光線銃ソフト	各300円
ファミコン本体	4000円
ツインファミコン本体(旧)	7000円
ツインファミコン本体(新)	9000円
ゲームボーイ本体	6500円
メガドライブ本体	6000円
PCエンジン本体	8000円
PCエンジン(SG)本体	12000円
PCエンジン(CG)本体	9000円
PCエンジン(シャトル)本体	7000円
攻略本	50円

その他・備品も買い取ります。
電話で聞いて下さい。

売りたいと思ったら

1. 何の紙でもかまいませんので、〒住所・氏名・年令・TELを記入の上売りたいソフトと一緒に荷作りして下さい。(18才未満の方は保護者の印が必要です。)
2. 必ず、郵便小包や宅急便などの控え書の残るもので送って下さい。
   (控え書はお金が来るまで必ずとっておいて下さい。事故があった場合、責任を負いかねます。)
3. 郵便払出で送金します。払出通知書が届きますのでそれを持って郵便局に行くと現金がもらえます。

(注意事項)
- 箱、説明書が汚ないものや無いもの、マップがないものは各100円引きになります。(箱が大きいもの、説明者が厚いもの、本体などは引く値段が変わります。)
- 落書き、シールのはがれているもの、汚れのひどいもの、故障しているもの及び付属品のついていないものは買取りできません。PCエンジン・ゲームボーイ・メガドライブのソフトは、箱・説明書の両方がそろっていないと買取りできません。もし送られても返送できませんのでご注意下さい。
- 同じソフトを２本以上送られると、価格が下がる場合があります。
- 買取手数料として、合計金額より300円引きます。

買いたいと思ったら

1. 電話でソフトの在庫と金額を確認し、予約番号を聞いて下さい。
2. ソフトの合計金額に送料300円(本体・備品は500円)をたして、必ず現金書留で送って下さい。
3. 何の紙でもかまいませんので、予約番号、買いたい商品名、〒住所・氏名・年令・TELを記入の上、現金書留の中にお金と一緒に入れて下さい。
4. 予約日より７日間たちますと、予約が解消されます。予約をしたら急いで送って下さい。
5. 箱がほしい場合は別売で100円です。説明書はソフトの価格に含まれます。(PCエンジン・メガドライブ・ゲームボーイは箱と説明書がついています。)

マリオ
MARIO
何でも電話で聞いてね!!
03(3204)7350
電話受付時間AM10:00〜PM5:00
送り先　〒169 東京都新宿区
高田馬場2-13-2 マリオ通販部係

マリオがいちばん！

買取価格表'91年 2月25日まで変更はありません(必着のもの)

○表にのっていないソフトは300円～1000円です。くわしくはTELで確認して下さい。

アークティック	1200円
アイスクライマー	1000円
アイドル八犬伝	1400円
ILOVEソフトボール	1200円
アウトランダーズ	1200円
悪魔くん	600円
悪魔の招待状	1000円
アストロファング	1500円
アドベンチャーオブロロ	1800円
アバドックス	1200円
アフターバーナー	2500円
アメリカ大統領選挙	2000円
アメリカンドリーム	1000円
アメリカンフットボール	2800円
アルカノイド	2500円
アルカノイドⅡ	1500円
暗黒神話	800円
イース	600円
イースII	2300円
怒II	1500円
怒III	1200円
いきなりミュージシャン	1600円
囲碁	2500円
囲碁指南	2000円
囲碁名鑑	2000円
井崎修五郎の競馬必勝学	2500円
維新の嵐	3500円
1942	1200円
1943	2000円
井出洋介の実戦麻雀	3500円
イメージファイト	800円
インセクターX	2000円
インドラの光	1500円
ウィザードリィ	1000円
ウィザードリィII	500円
ウィザードリィIII	700円
ウィッツ	900円
ウイナーズカップ	2000円
ウィロー	600円
宇宙警備隊	2000円
うる星やつら	800円
ウルティマ	500円
ウルティマII	600円
ウルトラベースボール	900円
ウルトラマン倶楽部2	1500円
ヴィナス戦記	1000円
エアーウルフ	1800円
ASO	800円
AD&Dヒーローオブランス	2000円
エイリアンシンドローム	700円
SDガンダム外伝	2500円
SDガンダム2	600円
SDバトル大相撲	700円
SDヒーロー総決戦	1000円
エッガーランドII	1500円
F1レース	300円
Mからの挑戦状	500円
エモやんの10倍プロ野球	2200円
エリュシオン	1000円
エレベーターアクション	800円
美味しんぼ	1000円
オセロ	3000円
おそ松くん	1500円
おニャン子TOWN	800円
オバケのQ太郎	500円
オペレーションウルフ	500円
オホーツクに消ゆ	1000円
オリュンポスの戦い	1000円
ガーフィールドの一週間	1000円
快傑ヤンチャ丸	1000円
貝獣物語	500円
かぐや姫伝説	800円
KAGE	1200円
カケフ君のジャンプ天国	1000円
影狼伝説	1000円
かってにシロクマ	1800円
株式道場	2500円
仮面の忍者花丸	1200円
仮面ライダー倶楽部	700円
カルノフ	800円
川のぬし釣り	2000円
ガンナック	2000円
がんばれゴエモン	900円
がんばれゴエモン2	1000円
がんばれゴエモン外伝	800円
ガンヘッド	1500円
キテレツ大百科	1800円
キャッスルクエスト	1000円
キャデラック	1000円
キャプテンシルバー	1000円
キャプテン翼	400円
キャプテン翼Ⅱ	1000円
キャラガ	1600円
ギャラクシアン	1200円
究極タイガー	2000円
ぎゅわんぶらあ	2500円
京都財テク殺人事件	2000円
京都花の密室	800円
京都龍の寺殺人事件	800円
霧のロンドン殺人事件	1200円
銀河英雄伝説	2000円
キングオブキングス	1800円
キングコングII	600円
キン肉マン	300円
クインティ	500円
クォース	1000円
クォーターバックスクランブル	2800円
孔雀王	1000円
孔雀王II	2000円
グラディウスII	1200円
クレージークライマー	1200円
グレートタンク	1500円
黒鉄ヒロシの勝馬伝説	2500円
クロスファイヤー	2000円
軍人将棋	1500円
ゲームパーティー	1600円
ゲートイン	3000円
激亀忍者伝	2000円
激闘スタジアム	600円
激闘プロレス	500円
ゲゲゲの鬼太郎	300円
ゲゲゲの鬼太郎2	300円
けっ極南極大冒険	1000円
ゲバラ	2000円
甲子園	2000円
ゴーストハスタース	700円
ゴジラ	1600円
コズミックイプシロン	1000円
コズミックウォース	500円
ゴッドスレイヤー	1200円
五目ならべ	1800円
ゴルゴ13	400円
ゴルゴ13 第2章	1000円
ゴルフ	500円
ゴルフッ子オープン	1300円
魂斗羅	1500円
コンフリクト	2000円
サーカスチャーリー	700円
サイドポケット	900円
西遊記ワールト	900円
魁!! 男塾	1000円
里見八犬伝	800円
砂漠の狐	2000円
沙羅曼蛇	1200円
三国志(光栄)	2200円
三国志Ⅱ(光栄)	4500円
三国志(ナムコ)	1800円
サンサーラ・ナーカ	2000円
サンダーハート	1000円
サンリオカーニバル	1500円
ジーザス	700円
ジェニー	1000円
じゃじゃ丸撃魔伝	800円
じゃじゃ丸の大冒険	600円
シャドウゲイト	300円
シャッフルバックカフェ	2000円
上　海	2000円
上海Ⅱ	2000円
雀豪	2200円
ジャンボウ	600円
ジャンボ尾崎	2300円
獣王記	1300円
小公子セディ	800円
ジンギスカン	1600円
新・里見八犬伝	2000円
人生劇場	2800円
神仙伝	900円
新・燃えろプロ野球	1000円
水滸伝	2200円
スーパーエクスプレス殺人事件	1600円
スーパー魂斗羅	1500円
スーパースタープロレスリング	2500円
スーパーチャイニーズ	400円
スーパーチャイニーズ2	800円
スーパーダイナミックバドミントン	2100円
スーパーピンボール	2100円
スーパーマリオ	400円
スーパーマリオ3	2000円
スーパーラグビー	2400円
スカイキッド	500円
STED	1200円
スプラッターハウス	1000円
スペースインベーダー	2600円
スペースハリアー	1200円
スペランカーII	800円
SWAT	1000円
Zガンダム	400円
赤龍王	600円
全米プロバスケット	2200円
ゾイド	600円
ゾイド2	1000円
ゾイド黙示録	2000円
ソフトボール天国	900円
ソルスティス	1800円
ソンソン	600円
ゾンビハンター	300円
タイガーヘリ	1400円
大甲子園	2200円
大戦略	4000円
TITAN	1500円
タイトーグランプリ	2300円
ダイナマイトボウル	1200円
ダウンタウン熱血行進曲	2000円
ダウンタウン熱血物語	1500円
高橋名人の冒険島	500円
高橋名人のBugってハニー	400円
武田信玄	800円
武田信玄2	600円
道　～タオ～	1000円
田代まさしのプリンセス	1300円
ダッシュ野郎	1000円
タッチ	700円
脱　獄	2500円
谷川浩司の将棋II	3000円
谷川浩司の将棋III	3000円
ダブルドラゴン	900円
ダブルドラゴンII	900円
田村光昭の麻雀ゼミナール	2300円
ダンジョン&マジック	1400円
ダンジョンキッド	1600円
チェイスHQ	1300円
チップとデールの大作戦	1500円
ちゃっくんぽっぷ	900円
中華大仙	1300円
ツインビー	500円
ツインビー3	2800円
釣りキチ三平	1300円
TMネットワーク	800円
ディーヴァ	600円
ディープダンジョンIV	500円
ティグタク	1000円
ティグタクII	1200円
テクモボウル	2200円
鉄道王	2500円
テッドフォックス	600円
鉄腕アトム	1500円
テトリス	1500円
テニス	600円
デビルマン	1000円
寺尾のどすこい相撲	800円
天地を喰らう	1100円
10ヤードファイト	1200円
ドアドア	1000円
東方見文録	500円
時の過ぎゆくままに	2000円
ドクターマリオ	2600円
所さんのまもるもせめるも	1300円
トップガン	2000円
トップガンII	2300円
ドナルドダック	2000円
ドナルドランド	2000円
トムソーヤの冒険	1000円
ドラえもん	500円
ドラえもん(エポック)	2000円
ドラゴンクエスト I	1000円
ドラゴンクエストII	500円
ドラゴンクエストIII	500円
ドラゴンクエストIV	600円
ドラゴンスピリット	1100円
ドラゴンファイター	1500円
ドラゴンボール2	400円
ドラゴンボール3	300円
ドラゴンボールZ	3000円
ドラゴンユニット	1000円
ドンキーコング	300円
ドンキーコングJR	500円
ドンキーコングの算数あそび	1200円
とんじゃん	1200円
ドンドコドン	1800円
東　風	2800円
ナイトライダー	2000円
長靴をはいた猫	700円
内藤九段	1000円
中嶋悟のF1	3000円
ナッツ&ミルク	500円
ナポレオン戦記	1400円
ナムコクラシック	2500円
なんてったってベースボール	2000円
虹のシルクロード	1500円
2010	2000円
ニチブツマージャンⅢ	2000円
日本一の名監督	2000円
忍者くん阿修羅の章	800円
忍者らホイ	2000円
忍者龍剣伝	300円
忍者龍剣伝II	500円
熱血高校サッカー編	2000円
熱血高校ドッジボール部	2200円
熱血硬派くにおくん	1500円
ノース & サウス	2000円
信長の野望	2000円
信長の野望・戦国群雄伝	3900円
バーガータイム	1200円
バーディーラッシュ	2000円
パーフェクトボウリング	2000円
パーマン	2200円
ハイウェイスター	2000円
バギーポッパー	700円
パチ夫くん	3000円
パチ夫くん2	3000円
パチ夫くん3	2800円
パチコン	1800円
パックマン	1800円
バックラント	500円
バットマン	2500円
ハットリス	2000円
ハッピーバースディバックス	1500円
バトルシティ	1200円
バトルフリート	3000円
バナナ	1500円
花のスター街道	700円
バベルの塔	800円
早打ちスーパー囲碁	2500円
パラメデス	2000円
ハリキリスタシアム平成元年	700円
パリ・ダカールラリー	1700円
バルダータッシュ	1200円
パロディウスだ！	2000円
パワーサッカー	2000円
パワーブレイサー	800円
ぱられるワールド	2000円
半熟英雄	600円
ビーバータイム	1800円
ビックリマンワールド	2000円
必殺道場破り	600円
ビバラスベガス	2500円
百鬼夜行	1500円
100万$キット	1500円
飛龍の拳Ⅲ	1500円
ピンボールクエスト	1000円
ファリア	800円
ファイアーエムブレム	900円
ファイティングゴルフ	2500円
ファイテングロート	1000円
ファイナルファンタジー	1500円
ファイナルファンタジーII	900円
ファイナルファンタジーIII	500円
ファイナルラップ	2200円
ファミコンウォーズ	2000円
ファミコン名人戦	3300円
ファミコン野球盤	700円
ファミスタ'90	1100円
ファミリークイズ	1300円
ファミリーサーキット	2300円
ファミリージョッキー	1500円
ファミリーテニス	2300円
ファミリーピンボール	900円
ファミリーボクシング	800円
ファミリー麻雀	2000円
ファミリー麻雀II	2500円
ファンタジーゾーンII	1200円
V'BALL	1000円
ブービーキッズ	1500円
ブーヤン	500円
ふしぎなブロビー	2000円
ブライファイター	1500円
飛INGヒーロー	1500円
ブラックバス	1500円
ブラックバス2	1800円
ブラッディ・ウァリアーズ	2000円
フラッピー	1300円
フリートコマンダー	2800円
フリップル	1300円
ブルートレイン殺人事件	1000円
プレジデントの選択	1200円
プレデター	1500円
ベガスコネクション	1800円
ベストプレープロ野球II	1500円
ペナントリーグ	1800円
ヘラクレスの栄光II	500円
ぺんぎん君WARS	1200円
彷魔が刻	500円
北斗の拳III	600円
ぼくドラキュラ君	2000円
ホステージ	600円
不如帰(ホトトギス)	2500円
ポパイの英語遊び	1200円
ホワイトライオン伝説	500円
ボンバーマン	800円
麻　雀	700円
麻雀大会	3500円
マーダークラフ	1500円
マイクタイソン	1800円
魔界島	300円
魔界村	300円
マイトアンドマジック	1000円
マジックジョン	2000円
まじゃべんちゃー	2000円
摩陀羅	1200円
マッピー	400円
マッピーキッス	1200円
マッピーランド	800円
魔天童子	1500円
マネーゲーム	1500円
マネーゲームII	1200円
マハラジャ	1000円
マリオブラザース	700円
マルサの女	800円
ミッキーマウス	900円
水戸黄門II	500円
ミネルバトンサーガ	800円
迷宮島	1300円
明治維新	1500円
女神転生	900円
女神転生II	3000円
メジャーリーグ	800円
めぞん一刻	1500円
メルヴィルの炎	600円
モアイくん	1600円
もえプロ'90	1500円
燃えろ! お兄さん	1500円
燃えろ柔道WARRIORS	2100円
燃えろ! JRバスケット	1000円
燃えろ! プロサッカー	1500円
燃えろ! プロテニス	1200円
もっともあぶない刑事	800円
モトクロスチャンピオン	1200円
ものまね四天王	800円
桃太郎伝説	600円
桃太郎電鉄	2200円
森田将棋	2500円
弥次喜多珍道中	400円
妖怪道中記	500円
四人打ち麻雀	2000円
ライオス	700円
ラストハルマゲドン	3000円
ラビリンス	800円
ラフ	1500円
ランボー	1500円
リップルアイランド	1500円
リトルマジック	2000円
ルート16ターボ	600円
ルパン三世	1200円
霊幻道士	1800円
レインボーアイランド	1300円
レーサーミニ四駆	400円
烈火のごとく天下を盗れ	2000円
レッキングクルー	1000円
ロードオブキング	1200円
ロードマン	1000円
ロードランナー	600円
ローラーボール	700円
ロックマン	3200円
ロックマン2	2800円
ロックマン3	3000円
ロットロット	800円
ロボコップ	1500円
ロマンシア	800円
ワイワイワールド	1000円
ワギャンランド	2000円
ワールドグランプリ	3000円
ワールドスーパーテニス	2000円
ワールドボクシング	2000円
ワタル外伝	1200円
わんぱくダック夢冒険	2300円

着払いOK！5本以上
(ソフトを送る時の送料は、当社負担)
送金手数料無料サービス
(買取金額から引かれませんので安心)

ビックワン1号店
パチンコ屋チャンピオンの前の通路を入る

ビッグワン2号店
☎03(3833)6839

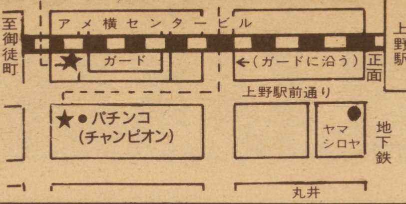

※電話が混雑する場合2号店にもTEL下さい。

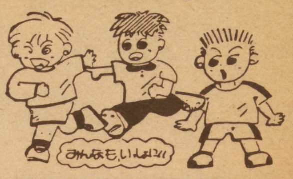

・説明書ナシでも)1本でも高く買います。

★新作ソフトの交換のしかた。

定価10000円➡7500円分
定価　8500円➡6500円分
定価　7000円➡5500円分
定価　5500円➡4000円分

●ビッグワン買取金額相当分

※交換したいソフトが決ったら必ず電話で、交換受付番号を確認して下さい。
●新作ソフトの通信販売も受付ています。

スーパーファミコン超お得な交換！

★スーパーファミコン本体との交換は
➡ソフト(ビッグワン買取金額)¥25,000分相当ソフト
➡ソフト50本分でもOK！
(電話で受付番号を確認して下さい。)

★スーパーファミコン＋マリオワールド
➡ソフト(ビッグワン買取金額)¥33,000分相当ソフト
➡ソフト70本分でもOK！
(ファミコン・セガ・PC・なんでもOK)

※わからない事があったらどんどん電話してネ！

●PCソフト●メガドライブ(買取金額例)

あ イースI.II	¥3000
● ヴァリスII,III	¥2500
● うる星やつら(CD付)	¥2500
● S.C.I	¥2300
● F-1サーカス	¥3000
● F-1トリプルバトル	¥2800
さ サイバーナイト	¥2500
● スーパー桃太郎電鉄	¥2500
● ゼビウス	¥2500
た 天外魔境	¥2200
は ファイヤープロレス	¥3000
● ファイナルラップツイン	¥2500
● フォーメーションサッカー	¥3000
ま 麻雀学園(ビデオつき)	¥5000
● 桃太郎活劇	¥2200
ら らんま1/2(CD)	¥2500
わ ワルキューレの伝説	¥2300

メガドライブソフト(箱．説つき)

ア アイラブミッキーマウス	¥1600
● アフターバーナーII	¥2000
か 片山まさゆきの麻雀道場	¥2000
● 火激	¥2000
さ 鮫！鮫！鮫！	¥2000
● シャドーダンサー	¥1800
● スーパーモナコGP	¥2500
● スーパー大戦略	¥2500
た 大魔界村	¥1800
は ハードドライビン	¥1800
ま ムーンウォーカー	¥1800
わ ワールドカップサッカー	¥1800

※PCエンジン、メガドライブ、ゲームボーイソフトは箱，説明書がないと買取りできません。

●ゲームボーイソフト(ビックワン買取金額例)

あ SDガンダム外伝	¥1500
● F-1スピリット	¥1400
● F-1レース	¥1300
さ スーパーマリオランド	¥1200
● サガ2	¥2000
た タートルズ	¥1300
● ツインビーだ！	¥1300
● ドクターマリオ	¥1300
な 熱血硬派くにおくん	¥1300
● 信長の野望	¥1800
は ファミスター	¥1500
● ボンバーボーイ	¥1300

★その他のゲームボーイソフトも高く買い取ります。

通販交換 買取方法

●宅急便か郵便小包で、下記まで申込書(別の用紙でもOK)といっしょに送って下さい。(わからない事はどんどん電話で聞いてネ！)

《交換・買取》どちらかに○をつけて下さい。平成　年　月　日

ご住所〒	TEL　才
お名前(フリガナ)	保護者のお名前　㊞

●交換したいソフト名 ●売りたいソフト名			

※売りたい品物が書ききれない時は、別の紙に書いて送って下さい。※18才未満の方は必ず保護者の欄に御記入ください。

ビッグワン
☎03(3831)0666
〒110 東京都台東区上野6-10-7
(アメ横プラザ第1通路5号)
FAX03(3831)0398
営業時間 AM10:00～PM8:00

どこよりも高く買います!
★店頭買いとり大歓迎!

★どこよりも、お得なビッグワンからのニュース!!

無料サービス➡

★★★★ 下の表に書いてないソフトも(箱

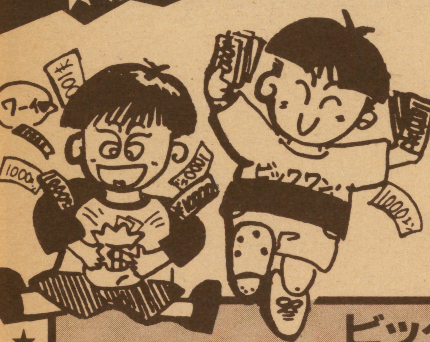

★スーパーファミコン現金買取 ¥25,000

●ゲームボーイ本体	¥8,000
●セガ メガドライブ	¥7,000
●PC-エンジン(コアグラ)	¥12,000
●新型CD-ROM^2	¥23,000
●ゲームギア	¥10,000
●ファミコン本体	¥6,000

★その他のソフトも1本から高く買います!

ビッグワン中古ソフト買取金額例

※買取価格はソフトの発売時期・人気・説明書箱の有無によって変動します。

[あ]悪魔くん	¥1800
●アフターバーナー	¥2200
●アルカノイドII(コントローラー付)	¥1500
●井崎脩五郎の競馬必勝学	¥2500
●1942	¥1500
●1943	¥2000
●井手名人の実戦麻雀(付属品つき)	¥2500
●ウィザードリィ1(箱. 説つき)	¥2000
●ウルトラマン倶楽部2	¥1500
●SDガンダム外伝	¥2500
●SDガンダム3	¥2500
●SD戦国武将列伝	¥2000
●SDヒーロー総決戦	¥1300
●SDバトル大相撲	¥1300
●オセロ	¥2200
●おそ松くん	¥2000
[か]川のぬし釣り	¥2000
●がんばれゴエモン2	¥2000
●キテレツ大百科	¥2000
●クォーターバックスクランブル	¥2500
●キャプテン翼2	¥2200
●キングオブキングス(箱. 説つき)	¥2000
●ギャラガ	¥1500
●ギャラクシアン	¥1200
●ぎゅわんぶらぁ自己中心派	¥2500
●ぎゅわんぶらぁ自己中心派2	¥2800
●グラディウスII	¥2000
●ゲートイン	¥2500
●激闘プロレス	¥2000
●甲子園	¥2400
●コンフリクト	¥1500
●魂斗羅	¥1500
[さ]サッカーウィナーズカップ	¥1800
●沙羅曼蛇	¥1500
●三国志(ナコム)(箱. 説つき)	¥2300
●三国志(光栄)(マップつき)	¥3000
●サンサーラナーガ(マップつき)	¥2500
●三国志II(マップつき)	¥5000
●ザ・ブラックバスI.II	¥1800
●上海II	¥2000
●ジャンボ尾崎のホールインワン	¥2000
●じゅうべぇくえすと(付属品全あり)	¥2500
●スーパー魂斗羅	¥1800
●スーパーチャイニーズ3	¥2300
●スーパースタープロレス	¥2000
●スーパーマリオ1	¥1500
●スーパーマリオ3	¥3000
●スーパーラグビー	¥2400

●スペースインベーダー		¥2100
●全米プロバスケットボール		¥1800
[た]タイトーグランプリ		¥2000
●高橋名人の冒険島		¥1000
●武田信玄2		¥1800
●タッチダウンフィーバー		¥2000
●谷川浩司の将棋指南II.III		¥2500
●大戦略 (箱. 説つき)		¥2500
●ダウンタウン熱血行進曲		¥2500
●ダウンタウン熱血物語		¥2500
●ダブルドラゴン1.2		¥1500
●タイトーチェイスHQ		¥2000
●中華大仙		¥1500
●超人ウルトラベースボール		¥1500
●ツインビー3		¥2500
●つっぱり大相撲(箱. 説つき)		¥1500
●鉄道王(箱. 説つき)		¥2400
●テトリス		¥2500
●テクモボウル		¥2500
●テクモワールドカップサーカー		¥2000
●T.M.N.T		¥2300
●天地を喰らう(箱. 説つき)		¥1800
●ドクターマリオ		¥2500
●トップガン		¥2000
●トップガン2		¥2500
●ドラえもん		¥1500
●ドラえもんギガゾンビの逆襲		¥2500
●ドラゴンクエスト	(箱. 説つき)	¥2000
●ドラゴンクエストII		¥1500
●ドラゴンクエストIII		¥1500
●ドラゴンクエストIV		¥1000
●ドラゴンボール2.3(箱. 説つき)		¥1300
●ドラゴンボールZ		¥3000
●ドラ. ドラ. ドラ		¥1800
●ドンドコドン		¥1800
[な]中嶋悟のF-1ヒーロー		¥2500
●ナムコクラシック		¥2500
●忍者らホイ		¥1500
●熱血硬派くにおくん		¥1500
●熱血高校ドッジボール部		¥3000
●熱血高校サッカー編		¥2500
●信長の野望(マップつき)		¥3000
●信長の野望戦国群雄伝(マップつき)		¥4500
[は]ハイウエイスター		¥1600
●爆笑人生劇場		¥2500
●バットマン		¥2200
●パンチアウト		¥1800
●パンチくん3		¥3000

●パックマン	¥1500
●バトルフリート	¥2500
●パロディウスだ!	¥2000
●パワーサッカー	¥1500
●飛龍の拳3	¥1800
●バーディーラッシュ	¥2000
●ファイナルファンタジーI	¥2300
●ファイナルファンタジーII	¥2000
●ファイナルファンタジーIII	¥1800
●ファイナルラップ	¥2500
●ファミコンウォーズ	¥2300
●ファミコン名人戦	¥2000
●ファミスタ91	¥2000
●ファミリーサーキット	¥2300
●ファミリージョッキー	¥1800
●ファミリーテニス	¥1800
●ファミリーボクシング	¥1200
●ファミリー麻雀2	¥2000
●フリートコマンダー	¥2000
●ベストプレープロ野球90	¥2000
●ボンバーマン	¥1200
●ポールトゥフィニッシュ	¥2000
●ぼくドラキュラくん	¥2500
[ま]マイトアンドマジック	¥2500
●麻雀大会(箱. 説つき)	¥3000
●マダラ(マップつき)	¥1500
●水島新司の大甲子園	¥2000
●ミッキーマウス	¥1500
●マッピーキッズ	¥1500
●女神転生	¥1000
●女神転生II	¥2500
●めぞん一刻	¥1200
●燃えろプロ野球90	¥2000
●燃えろプロサッカー	¥1500
●桃太郎伝説	¥2000
●桃太郎電鉄(マップつき)	¥2500
●森田将棋	¥2000
[や]山村美紗京都財テク殺人事件	¥2000
[ら]レーサーミニ四駆	¥2000
●レインボーアイランド	¥1800
●ロックマン1.2	¥2500
●ロックマン3	¥2800
●ラストハルマゲドン	¥2000
[わ]ワイワイワールド2	¥1500
●ワギャンランド	¥1800
●ワギャンランド2	¥2300

その他●中古ソフト●PCHuカードも高く買います。

耳より情報

新作ソフトと交換できます!! くわしくはTELで!

下の表にのっているソフト

20本で新品のCDロムと交換できるゾ!!
(ただし箱・説つきに限ります。)
8本でゲームボーイと交換できるゾ!!
(ただし箱・説つきに限ります。)

※下の買い取り価格表にのってない新作ソフト1月～2月発売のソフトはすべて交換につかえます。※数に限りがあるので必ずTELで予約して下さい。
※箱、説のない人、表のソフトの数が足りない人は電話で相談してネ、きっといいコトがあるヨ!

買います

ファミコン に関するものなんでも
- 箱なし、説明書なし、らく書きソフトでもO.K!
- 箱だけ、説明書だけ、必勝本も。
- 1本からでも買い取りO.K!

買取価格表(表にないものは電話でおたずねください。) メガドライブ・PCエンジン用ソフトも買取りOK!

1月～2月に発売の新作ソフトは1,800円～3,500円で買います。 **スーパーファミコン本体買取り ¥17.000**

ファミコン本体	3500円
PCエンジン	7000～10000円

攻略本100～200円

アイスクライマー	1000円
アイドル八犬伝	900円
悪魔城伝説	1000円
アフターバーナー	1500円
アメリカンフットボールタッチダウンフィーバー	2000円
アルカノイド(コントローラーアリ)	1500円
アルカノイドⅡ(コントローラーアリ)	1500円
イース	1000円
イースⅡ	1500円
怒Ⅲ	2000円
維新の嵐	5000円
イメージファイト	800円
インドラの光	1000円
SDガンダム3	3000円
SDバトル大相撲	1000円
SDヒーロー総決戦	1200円
エッガーランド	1500円
貝獣物語(全付属品付)	1400円
帰ってきた!軍人将棋	1000円
かぐや姫伝説	1000円
勝馬伝説	2200円
かってにシロクマ	1500円
仮面の忍者花丸	2000円
川のぬし釣り	2000円
がんばれゴエモン2	1000円
究極タイガー	1500円
ぎゅわんぶらあ自己中心派	2000円
京都財テク殺人事件	3000円
キテレツ大百科	2000円
銀河英雄伝説	1500円
キング・オブ・キングス	2000円
グラディウス	700円
グラディウスⅡ	1500円
激亀忍者伝	1500円
ゲートイン	3200円
ゲームパーティ	1500円
コズミックイプシロン	1000円
五目ならべ	1000円
ゴルフっ子オープン	1700円
魂斗羅	1500円
コンクリフト	2000円
西遊記ワールドⅡ	1800円
ザ・トライアスロン	900円
砂漠の狐	1500円
ザ・ブラックバス	1500円
ザ・ブラックバス2	1500円
サンサーラ・ナーガ(地図付)	1800円
シャーロックホームズ霧のロンドン殺人事件	1000円
雀豪	3500円
上海Ⅱ	2000円
ジャンボ尾崎のホールインワン	3500円
じゅうべえくえすと	1500円
スーパーエクスプレス殺人事件	1400円
スーパー魂斗羅	1800円
スーパースタープロレスリング	1500円
スーパーダイナミックバトミントン	1000円
スーパーチャイニーズ2	1500円
スーパーマリオ3	2200円
スーパーラグビー	2000円
スウィートホーム	1000円
ゼビウス	1000円
ゾイド黙示録	1500円
大戦略	2000円
タイトーグランプリ	1800円
タイトーチェイスH.Q.	1800円
ダウンタウン熱血物語	2000円
ダウンタウン熱血行進曲	2700円
武田信玄	1000円
武田信玄2	1800円
田村光昭の麻雀ゼミナール	2500円
ダブルドラゴン2	1200円
ダンジョンキッド	1000円
時の過ぎゆくままに	1500円
超人ウルトラベースボール	1000円
ツインビー	1000円
ディグダグ	1000円
ディグダグ2	1000円
鉄道王(地図付)	2000円
Dr. MARIO	2000円
トップガン・デュアルファイターズ	2500円
ドラえもん ギガゾンビの復讐	2000円
ドラゴンクエスト	1000円
ドラゴンクエストⅡ	800円
ドラゴンクエストⅢ	1000円
ドラゴンクエストⅣ	2000円
ドラゴンボール神龍の謎	700円
ドラゴンボール大魔王復活	1000円
ドラゴンボール3悟空伝	1200円
ドラゴンボール 強襲!サイヤ人	3000円
ドンドコドン	2000円
東風	2000円
ナイトライダー	1500円
沙羅曼蛇	1400円
三国志(光栄・地図付)	3500円
三国志(中原の覇者・戦略書付)	2200円
熱血硬派くにおくん	1000円
信長の野望戦国群雄伝	5000円
バーガータイム	1000円
バーディーラッシュ	1500円
パーフェクトボーリング	1400円
パーマン	2000円
ハイウェースター	1500円
爆笑愛の劇場	3500円
パチ夫くん	3000円
パチ夫くん2	3000円
パチ夫くん3	3700円
パックマン	2000円
パックランド	700円
バットマン	1700円
バトルシティー	800円
バトルフリート	3000円
バナナ	1000円
ハットリス	1500円
パリ・ダカール・ラリー・スペシャル	1200円
パロディウスだ!:	2200円
パワーサッカー	1500円
半熟英雄	1000円
ファイヤーエンブレム	1000円
ファイテングロード	1000円
ファイナルファンタジー	1500円
ファイナルファンタジーⅡ	1700円
ファイナルラップ	2000円
ファミコンウォーズ	2000円
ファミリークイズ	800円
ファミスタ'91	2000円
ファミリーテニス	1500円
ファミリーマージャンⅡ	1500円
ファンタジーゾーン2	1000円
ブラッディ・ウォリアーズ	1400円
フリートコマンダー(模型・地図付)	2000円
ブルートレイン殺人事件	1000円
ベストプレープロ野球'90	2200円
ヘラクレスの栄光2	1000円
ホームランナイター'90	800円
ぼくドラキュラくん	2400円
不如帰	1600円
本将棋	1000円
麻雀	1000円
麻雀大会	3000円
マーダークラブ	1500円
マイクタイソン・パンチアウト!!	1000円
MOTHER	1800円
ナムコクラシック	2000円
虹のシルクロード	2500円
忍者クルセイダーズ	2000円
熱血高校ドッチボール部～サッカー編～	2500円
熱血高校ドッチボール部	2000円
女神転生2	2700円
メジャーリーグ	1000円
燃えプロ'90・感動編	1500円
もっともあぶない刑事	1400円
桃太郎伝説	1500円
桃太郎電鉄	2000円
妖怪道中記	700円
リトルマジック	1200円
レインボーアイランド	2000円
烈火のごとく天下を盗れ!	2000円
レッキングクルー	900円
ロードランナー	700円
ロックマン	2500円
ロックマン2	2500円
ロックマン3	3000円
ワールドスーパーテニス	2000円
ワイワイワールド	2500円
ワギャンランド2	2500円
わんぱくダック夢冒険	2000円
PCエンジン	
アフターバーナーⅡ	2500円
暗黒伝説	1500円
イメージファイト	2000円
エアロブラスターズ	2000円
F-1サーカス	3500円
F-1ドリーム	2000円
F-1トリプルバトル	2400円
オペレーションウルフ	2500円
かっとび!宅配くん	2300円
ガンヘッド	1800円
究極タイガー	1800円
クロスワイバー	2200円
これがプロ野球!90	1500円
サイバーコア	1200円
サイバーナイト	2500円
最後の忍者	2000円
サンダーブレード	3000円
将棋 初段一直線	3000円
シンドバッド 地底の大魔宮	2000円
スーパーバレーボール	2500円
スーパー桃太郎電鉄	2500円
スプラッターハウス	2000円
関ヶ原	2500円
戦国麻雀	1000円
タイトーチェイスH.Q.	1500円
ダイハード	2000円
ダブリング	2000円
チャンピオンレスラー	2300円
デビルクラッシュ	2300円
トイショップボーイ	2200円
天聖龍	2500円
バーニングエンジェル	2400円
魔神英雄伝ワタル・外伝	1000円
マッピーキッズ	1500円
水島新司の大甲子園	1800円
ミッキーマウス	1000円
迷宮島	1500円
女神転生	900円
メルヘンメイズ	2000円
桃太郎伝説2	2000円
ファイヤープロレスリング	2200円
ファイナルラップツイン	2200円
ファイナルブラスター	1800円
フォーメーションサッカー	3000円
プロテニスワールドコート	1400円
ボンバーマン	2500円
麻雀ウォーズ	1600円
桃太郎活劇	2000円
USA バスケットゲーム	2000円
琉球	2000円
わいわい麻雀	1800円
ワルキューレの伝説	2000円
CDロム	
アストラリウス魔笛伝説	2000円
イーストⅠ・Ⅱ	2000円
イースⅢ	3500円
ヴァリスⅡ	2200円
ヴァリスⅢ	2300円
コズミックファンタジー	1200円
ザ・プロ野球	2000円
雀偵物語	2000円
スーパーダライアス	1700円
天外魔境	1600円
バスティール	2500円
ファイティングストリート	1500円
北斗星の女	1200円
マジカルサウルスツアー	1800円
ラストハルマゲドン	2500円
らんま	2500円
レギオン	1500円
メガドライブ	
アフターバーナーⅡ	2000円
エアダイバー	2000円
FZ戦記アクシス	2000円
尾崎直道のスーパーマスターズ	1300円
カース	1000円
キューティー鈴木のリングサイドエンジェル	2000円
ゴーストバスターズ	2000円
ザ・スーパー忍	1500円
鮫!鮫!鮫!	2000円
サンダーフォースⅢ	1800円
重装騎兵レイノス	1000円
ジャンクション	2000円
スーパー大戦略	2500円
スーパーモナコGP	2500円
ナグザットスタジアム	2200円
熱血高校ドッチボール部PC番外編	2000円
バットマン	2200円
パワーリーグⅢ	1500円
P-47	1500円
PC原人	1500円
メガパネル	1500円
レインボーアイランド	1600円
大魔界村	1700円
スーパーファミコン	
スーパーマリオワールド	4000円
アクトレイザー	4000円
ポピュラス	5200円
パイロットウイングス	4000円
グラディウス3	4500円
ファイナルファイト	5000円

※箱なし－100円～300円、説明書なし－100円～500円を価格より引きます。 **2月20日以降は価格が変わることがあります。**

君の欲しいソフトと今もっている、いらないソフトを

交換します

例

君のソフト
(売る) → ¥2,000
(交換する) → ¥2,000＋¥2,000の3割 ＝¥2,600

交換の場合は買い取り金額より3割高く査定します。つまり売ってしまえば¥2000の品物でも交換の場合はプラス3割の¥2600の品物まで交換できます。また¥3000の品物が欲しければ追加金¥400でO.K!
ソフトの販売価格はTELで確認して下さい。
中古どうしの変換もO.K!

マリオクラブが送料負担 キミたちがマリオクラブにソフトを送るとき、ソフト3本以上で、買い取り価格の合計が3,000円以上の方は、500円送料をお返しします。買い取り希望の方は、買い取り金額といっしょに送ります。交換希望の方は、ソフトといっしょに送ります。

売りたい人(代金支払い方法)A、Bどちらか希望する方を書いて下さい。

A 郵便払出し希望の方
郵便局から払出し証明書が届きますので、お近くの郵便局で現金と引き替えて下さい。(無料)

B 現金書留希望の方
現金送料として買い取り金額から400円差し引かれます。

買いたい人
電話で価格と在庫を確認してから1週間以内に現金書留で送って下さい。
送料は1本200円です。

交換したい人
電話で交換したいソフトの在庫を確認してから1週間以内に送って下さい。

住所、氏名、TEL、ソフト名を明記したメモを必ず同封の上、送ってください。

吉祥寺本店

営業時間 1：00～7：00

●電話での確認、カセット類の送り先はすべて吉祥寺店へ。

BIGマリオクラブ

〒180 東京都武蔵野市吉祥寺本町1－28－3
☎0422(22)7548
電話が混雑のためかかりにくくなっており、大変ご迷惑をおかけしています。

ゲーセンキッド
爆破戦隊
ボンバーV
別に今回の話にこいつらが出てくるわけではないのだが、なんとなくあったらいいなーってね！
byやすえこーじ
バサササ‥

バ
バ
ッ
クックルー
クルー
クックー
あーっ
おったおった
みーつけ
ごくろうさーん
おーきにな
バ
バ
ッ
鬼野目猟子　動物をあやつる事のできる鬼娘⬆
やっほー
キッドーーーッ
カラ
あららっ
グー
グーッ

おーい おーい
ゆさ ゆさっ
ズリッ
うわっ なんだ!!
ぼてっ
でっ!!
下からのぞくな すけべ!
ギュウ
!
あっ今日は スカートや なかったわ
ぐおおおおおお～～っ
ごろごろっ
やっほーっ 遊びに来て やったでー
その前に言う事 はないのか!! おもっきり痛かっ たぞ。この～!!
何か して遊ぼ!!
やーな こうた
あんな事 されて そんな 気になれるか
なーんか な・いっ・か なーっ
ゴソ ゴソ
こらーっ 勝手に さわるなー

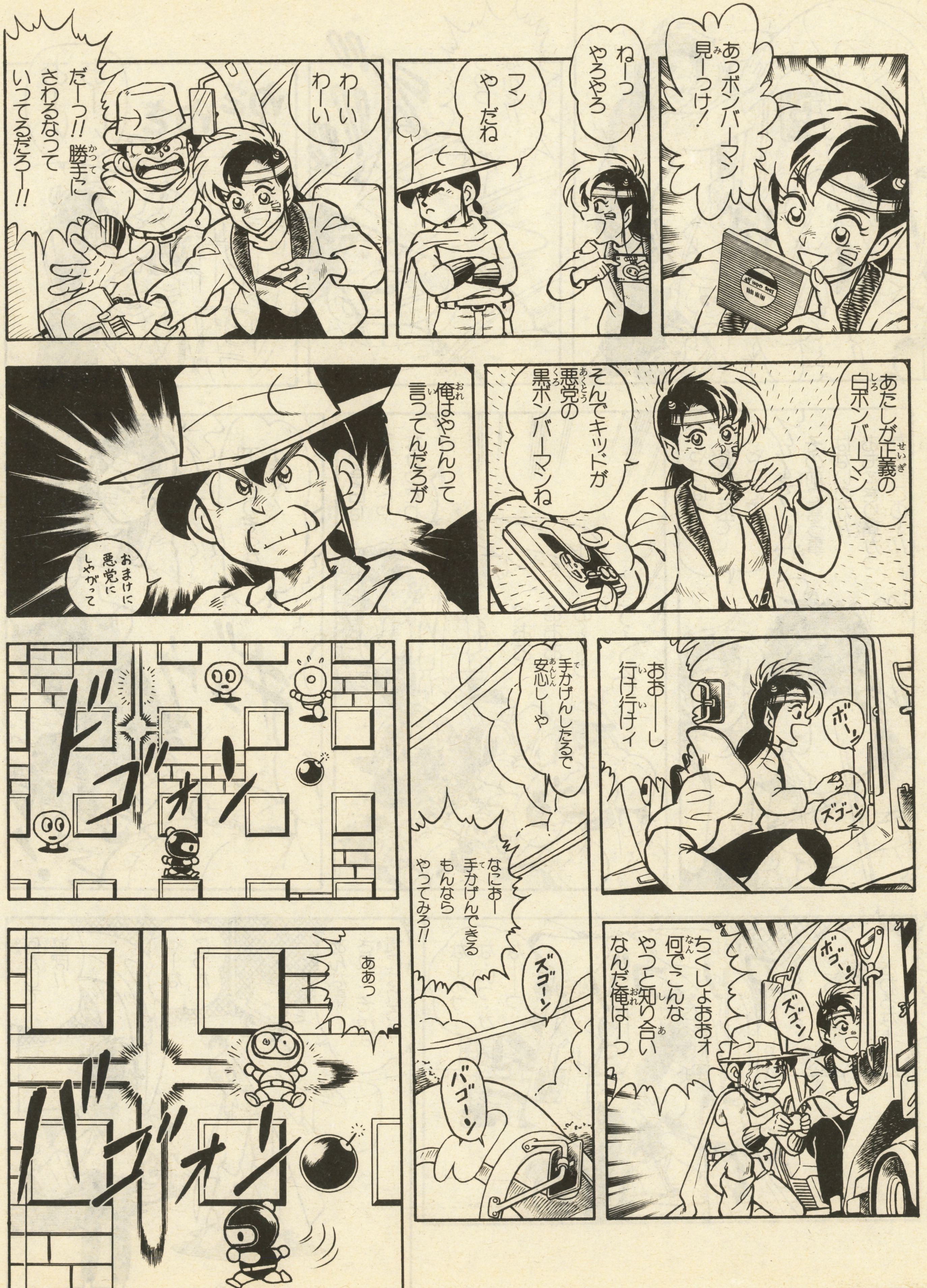

あっボンバーマン見ーっけ!
ねーっ やろやろ
フン やーだね
わーい わーい
だーっ!! 勝手にさわるなっていってるだろーー!!
あたしが正義の白ボンバーマン
そんでキッドが悪党の黒ボンバーマンね
俺はやらんって言ってんだろが
おまけに悪党にしやがって
おおーーし 行け行けィ
ボーン
ズゴーン
手かげんしたるで安心しーや
ドゴォーン
ちくしょおおオ 何でこんなやつと知り合いなんだ俺はーっ
ボゴーン
ズゴン
なにおー 手かげんできるもんならやってみろ!!
ズゴーン
バゴーン
ああっ
バゴォーン

手かげんしてんの かよー おい
コントローラーが笑うぞ
ブラ ブラ
ダーハハハッ 動物使っても半人前のギャンブラーが
この俺に挑戦など10年早いわー!!
おっ そー言や 今日はお供がいねーな どーした? ガオは…
あの子は冬はニガテなの 今日はお留守番!
それより 勝負はこれからよ もう手かげんしてあげないかんね
ヘッ気のすむまでかかってきな! 今日は とことん たたきのめしてやらあ
きゃっ 寒ーーっ
ヒュウウウ
う〜〜っ キッドのカッコは書いてて寒いぞ!
ブラインドしめよーっと
カラ カラ‥
なにィ〜〜!!
そっから見えるでしょ
こら〜っ 俺が見えねーじゃねーか

……
バゴォン
ズゴォン
ドゴーン
ドコォン
バゴォーン
ズゴォォ
キャ
キャー
♪
わっアイテムがいっぱい出た
ラッキー
あっ
ポテ
ポテッ
ズゴォォ
あ〜〜〜〜っ!!
ちょっと〜〜!! 今のはあんまりじゃないのー
え〜い うるさいわ
オモチャを前にした子供の心を利用するような卑劣な作戦だわ…
欲に目がくらんだだけじゃねーか
ノーマルゲームもいいが 何と言ってもボンバーマンは対戦がおもしろい!! GTの対戦より多人数でのバトルロイヤルの方が絶対おもしろいぞ
まさに友だちをなくすおもしろさだ!!
チョーン
そーっ

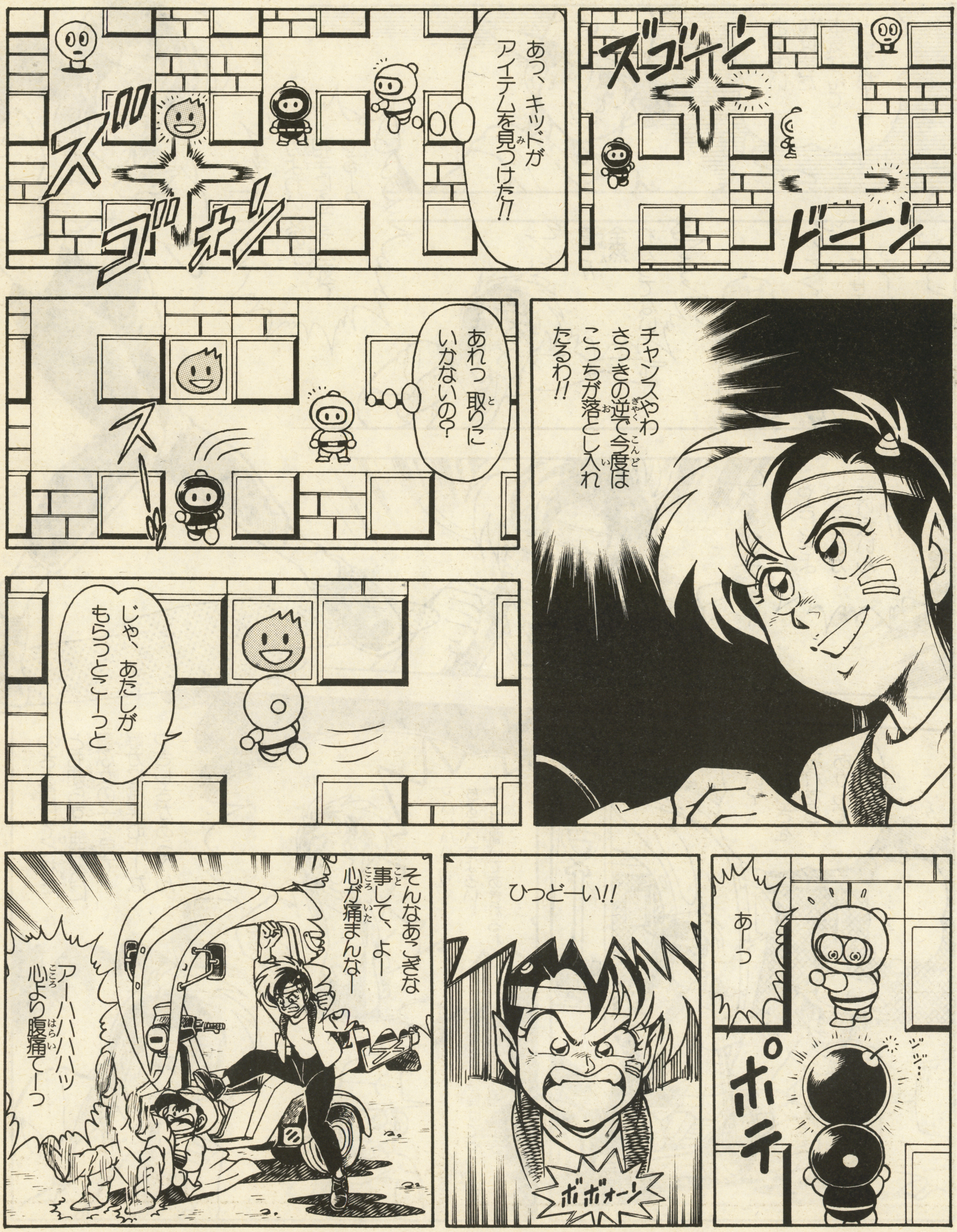
ズゴーン
ドーン
あっ、キッドがアイテムを見つけた!!
ズゴォーン
チャンスやわ さっきの逆で今度はこっちが落とし入れたるわ!!
あれっ 取りにいかないの?
スーッ
じゃ、あたしがもらっとこーっと
あーっ
ポテ
ジジ…
ひっどーい!!
ボボォーン
そんなあこぎな事して、よー心が痛まんなー
アーハハハハッ 心より腹痛てーっ

かよわい女の子相手にふつう本気でやるー？
おいおい俺はまだ本気なんて出してねーぞ
違う!! 全然わかってない
どーせーっちゅーんだ
やさしさよやさしさがたりないんだわ!!
わざと負けてくれたとも知らず無邪気に喜ぶ女の子を見て静かに微笑むよーなやさしさがあらへん
アハハハハーッ ちょろいちょろい プロが聞いてあきれるわー
わざと負けてやってもたぶんこーなるだろーなー
いい？やさしさを忘れたらあかんで
……

あっ しまった
ポテッ
キィ〜〜〜〜ッ
ズゴーン
あだだだだっ 今のは自滅じゃねーかよ
あれーっ ボンバーマンだ
あっ ほんとだ ほんとだ
ねエ いっしょにボンバーマンやろっかー
えっ
お姉ーちゃん あっこにおる意地悪な兄ーちゃんに、ボンバーマンでひどいめに会ーてるんや みんな助けてくれへん
えーっ 本当?!
な・なにィー!!
OKー!!
俺たちにまかせな

よーし みんな ファイトオ!!
おーっ
いーかげんにしやがれ!!
やめたやめた やってらん ねーぜ
俺ばっか悪者にしやがって
あーら
気のすむまでかかってこいって言ったのはウソだったの?
5ページめの5コマめで言ったわよ…
カッコいーこと言っといて都合が悪くなると逃げるのね
みんなはあんな男になっちゃダメよ
ウソつきー
ひきょーもーん
俺とやるのがこわいんだろー
ギリギリ…
上等だーっ!!
束になってかかってきやがれーっ
あら
本気?
あんだけ言われりゃ あたりめーだろが!

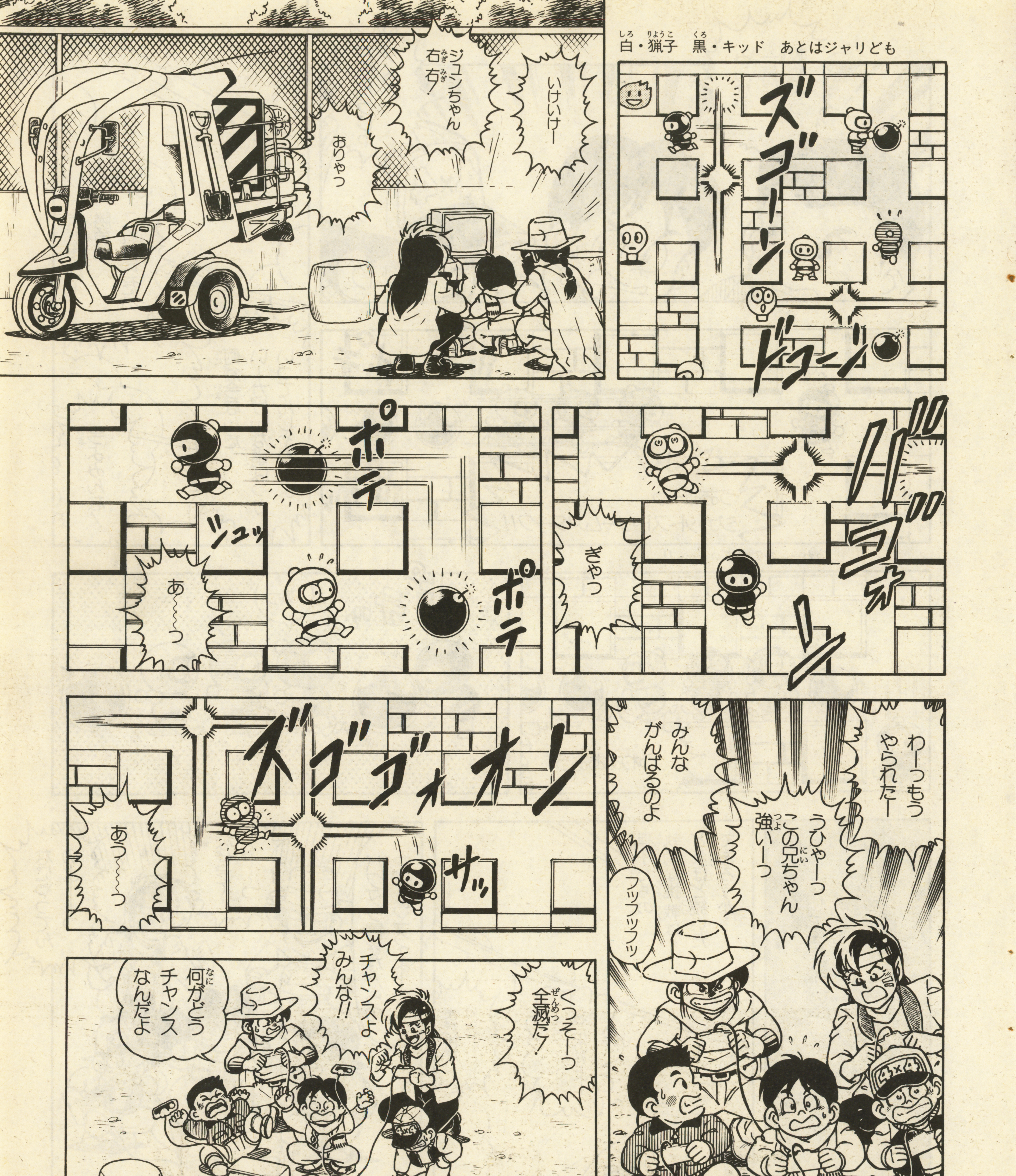

白(しろ)・猟子(りょうこ)　黒(くろ)・キッド　あとはジャリども
ズゴーン
ドゴーン
ジュンちゃん右(みぎ)右(みぎ)!
いけいけー
おりゃっ
バゴォーン
ぎゃっ
ポテ
ポテ
ジュッ
あ～っ
わーっもうやられたー
みんながんばるのよ
うひゃーっこの兄(にい)ちゃん強(つよ)いーっ
フッフッフッ
ズゴゴォオーン
サッ
あう～っ
くっそーっ全滅(ぜんめつ)だ!
チャンスよみんな!!
何(なに)がどうチャンスなんだよ

まだまだー
勝負はこれからだい
今よみんな!
何が今なんだ
いーかげんな事ばっか
いってんじゃねーよ
バラバラじゃダメだ
みんなで一気に攻めよう
ポテ
ポテ
ポテッ
うおおーっ
ジェットストリームアタック!!
うわーっ ネタが古い〜〜っ!!
ポテッ
あっ
うわあああっ
なにやってんのよーっ
なぜだ〜〜〜っ
バクダン置きながらの突撃はマズイよーっ
ボボーン
猟子たちの執拗な挑戦はどれほど続いたであろうか…
まだまだ〜〜〜
まだやんのかよー
そしてさすがのキッドも少々疲れが見えだした頃……

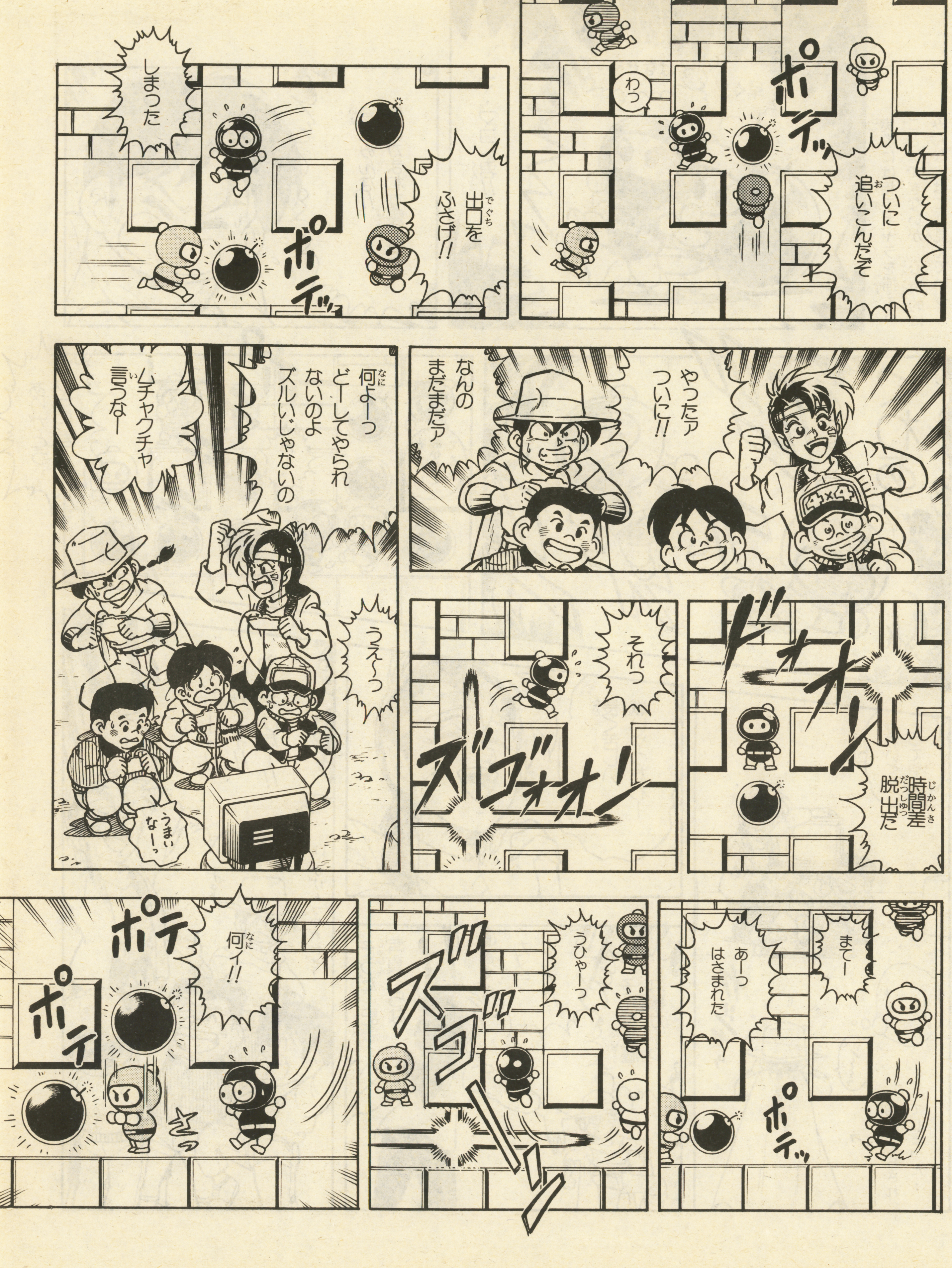

ポテッ
わっ
ついに追いこんだぞ
出口をふさげ!!
ポテッ
しまった
やったァついに!!
なんのまだまだァ
何よーっどーしてやられないのよズルいじゃないの
ムチャクチャ言うなー
うえ〜っ
うまいなーっ
時間差脱出だ
それっ
まてー
あーっはさまれた
ポテッ
うひゃーっ
何イ!!
ポテ
ポテ
さっ

今だみんな!!
僕にかまわず爆弾を
マ・マコト君!!
はなせ〜〜
早く!!
実際には相手キャラを捕えることはできないが、心情的にみんなにはこう見えている
ありがとう マコト君
ポテテテテッ
わー…
そんなにおかなくても…
ぐわあ
バンザーイ!!
バンザーイ!!
やっつけたー!!
チェッ
いーかげんつかれたぜ!
長く苦しい戦いやったわー
そうだ、記念写真とらな
カメラかして!!
そんな大層な事かーっ
かわいくとってやー
………
カシャッ
ジ〜〜ッ
結局とらされてしまった…

よかったね
姉ちゃん
あんがと
5勝ルールでやってるから1回勝っても正式な勝ちではない。でもそれを言うとまた始まりそうだから黙っているキッドであった
なんかおなかすいたねー
そーだね
あっとそーだ
お姉ちゃんサンドイッチ作ってきたんだみんなで食べよ
うわーっ
やったー
パチパチ
ハイ! キッドの分
あ、ああっサンキュ…
おいひーおいひー
じぃ～～っ
パクパク
そんな用心せな あたしのサンドは食えんの?
と…とんでもない
ぱく

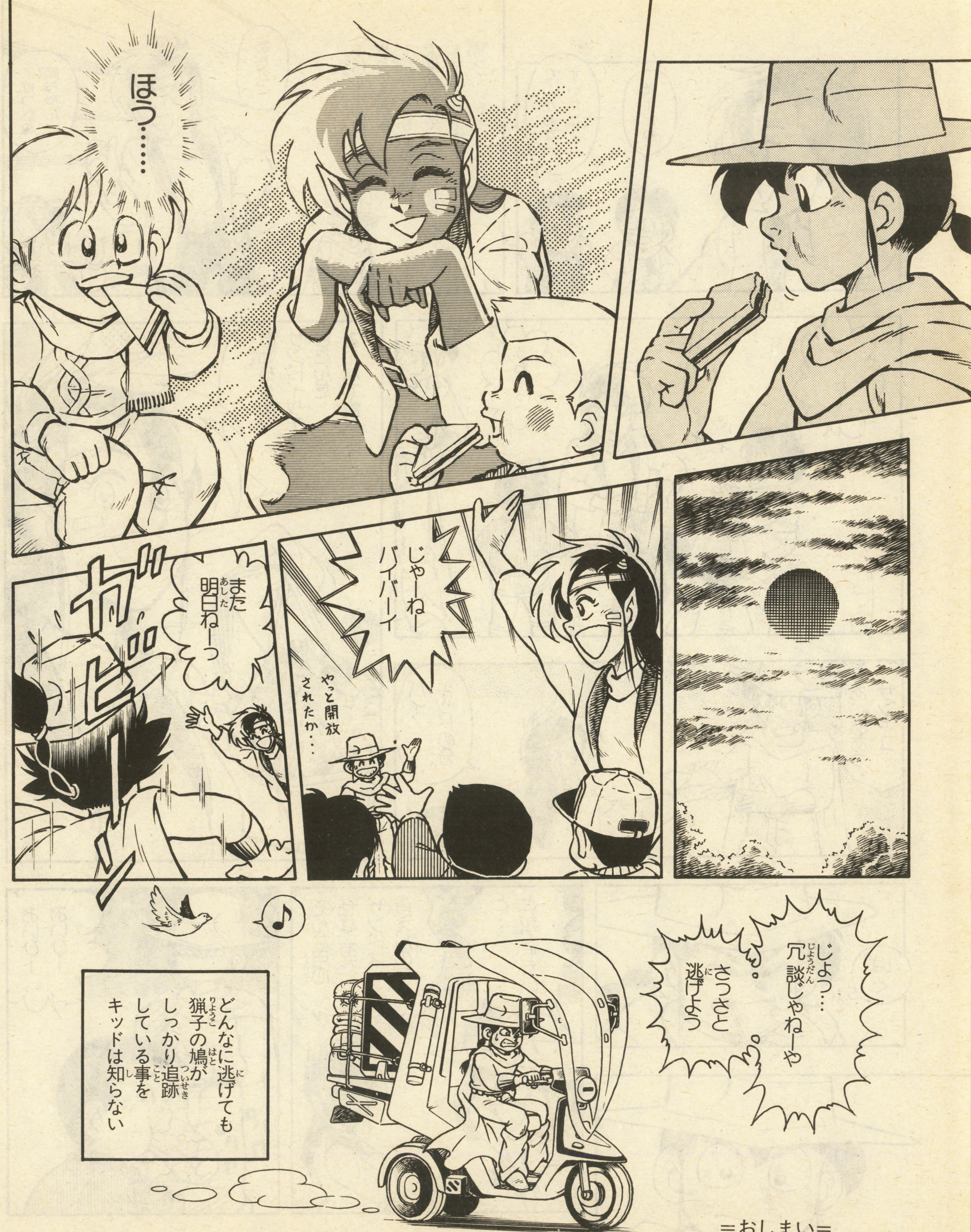

ほう……
明日ねーっ
また
じゃーねー
バイバーイ
やっと開放されたか…
ガビビーン
♪
じょっ…冗談じゃねーや
さっさと逃げよう
どんなに逃げても
猟子の鳩が
しっかり追跡
している事を
キッドは知らない
=おしまい=

GBカントリー

第15回「三手三行方不明」

GBカントリー消滅の危機か？

とゆー訳でして今回三手三はお休みです。今葉書の仕分けがやっと終った所なのですが…。三手三に電話をする…いない…どーしたんだあ。そんなことしてるとオレがこのコーナー乗っ取っちゃうよ！あ、オレですか？オレは今回からライターになったばかりの鷹月こうじと言う者です。

しかし…いきなりこんなことになるとは、締め切りは明日だぞ！ ああ…いったいこのコーナーどうなっちゃうんでしょうか。三手三がこのまま帰ってこなかったら… ドエエ！ なんつうこっちゃ！ 素人にこんな訳の解らんことを、三手三帰って来てー！ さもなくば本当にこのコーナー乗っ取っちゃうぞ。

ふっそれでもいいかな？ いや！ だめだ！ 私は本来マンガ家になるって決めたんだ！ オレはこのままどつぼにはまる運命ではないはずだ！ え？ お前はそのままこのゲームボーイに就職するって？ うーん、そうだなぁそれも今の生活よりはいいかな… いや！ ダメや！ わいはプロのマンガ家になるんや！ みんなにいってもーたがや…あと戻りはできへん。ふっふっ、そーはいかねーお前はライターになるんや…どええ。

謹賀新年

▼厚木市／河原あきら　この色うまく出るか心配だな

▲京都市／亜琴羅綺　着物まで丁寧に描きこんでるね

▼長崎県／Kame　ペンネームですよね、これ。違ってたらゴメンネ

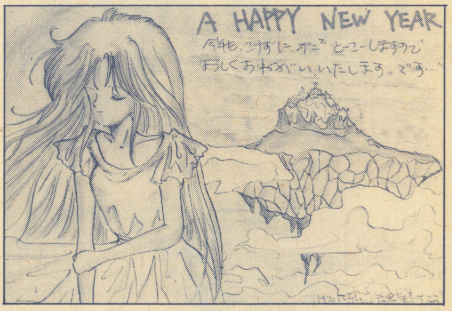

▲埼玉県／魔界天使えるふ　初めまして　ガンガン投稿してやって下さいね　今年からよろしく

▼東京都／おおほりえりこ　毎月楽しみか　私も楽しみですよ　コンテストに人気が

▲北海道／MEちゃん　もっと楽しくか…すべてはキミ達しだいだ

▲愛媛県／森まりも　しかしこの人は本当にカラーで見るとマジでうまいぞ！ うーんさすが常連！

▲新潟県／滝国亜騎　この娘の持っているものはしや鉄で出来た…いやなんでもありません

とにかくイラスト

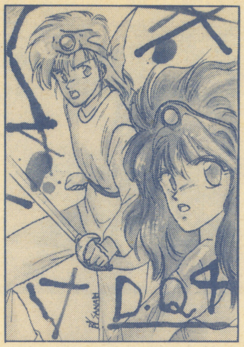

▶愛知県／響砂成 たくさん描いてくれた中でこれが一番いいと思ったよ

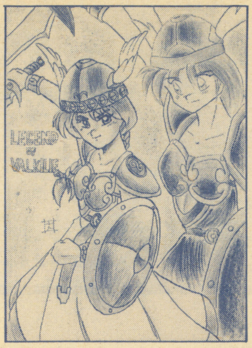

▶青森県／森田大輔 誕生日おめでとう、私も12月なんだ

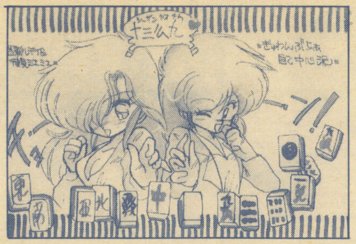

▶新潟県／あくりる 麻雀は面白かったかい？

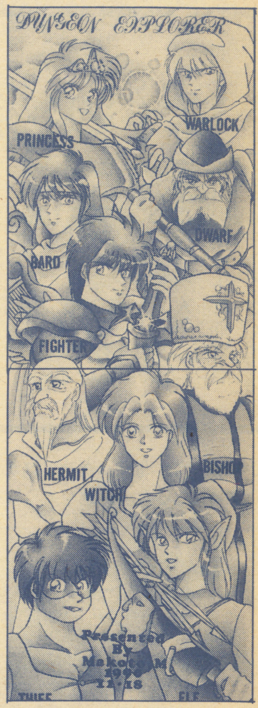

▲青森県／森田真琴 うん、これは反則まねしちゃダメ

▶宮城県／サイレス ファイヤーエンブレムは面白いんだよね

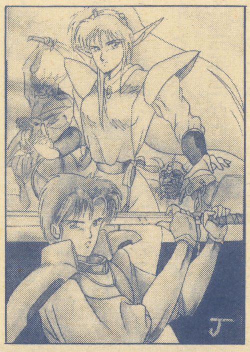

▶札幌市／ぱわーあっぷJOE ウィザードリィはⅠが一番面白いと思うが

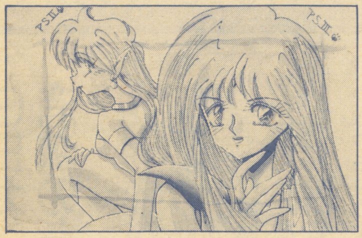

▶埼玉県／竜町 ファンタシースターか…まだ途中…

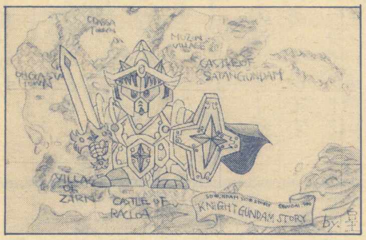

▶埼玉県／皇帝 わ…わかった、ないしよね…

▶兵庫県／麻生美鈴 優子も年を取るのだろうし…？ いいんじゃない

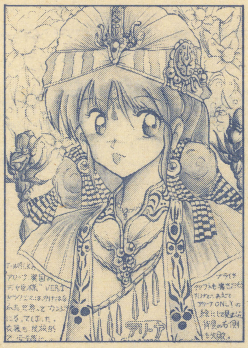

▶群馬県／T-WALK 気持ちはわかるぞ！ 3年生は忙しくなるもんね

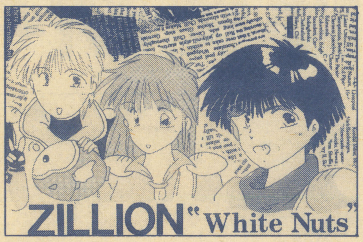

▶神奈川県／あすま・F 三手三！ ジリオンだ！

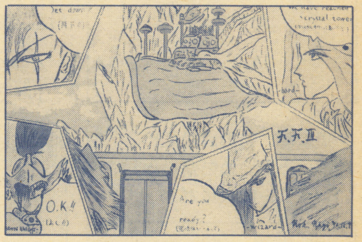

▶茨城県／雉原江 載せたぞ！ 以上！

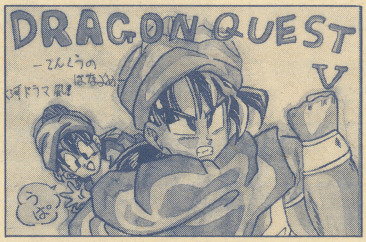

▶兵庫県／安宅真由美 天空の花嫁、楽しみだね

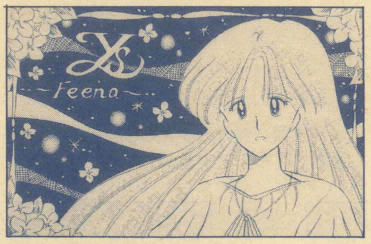

▶大阪府／きらり YSはやっぱりソフィーナですか？

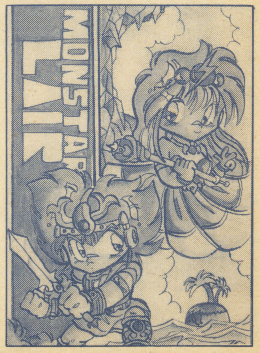

▶東京都／えりりん 締め切りは15日ぐらいでしょうか？ 三手三？

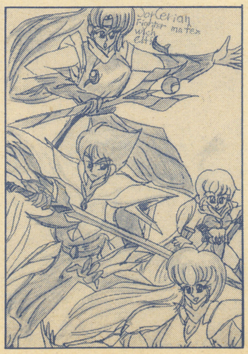

▶岐阜県／ゲーセンの鬼 やっぱり多勢描いたりしたほうがいいよね

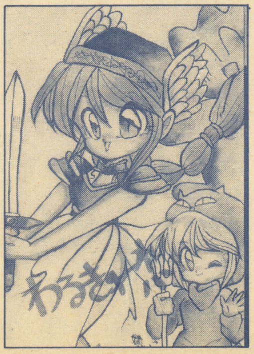

▶静岡県／猫田唯香 まにあったけど三手三いない…どうしよ～ヒエ～ッ！

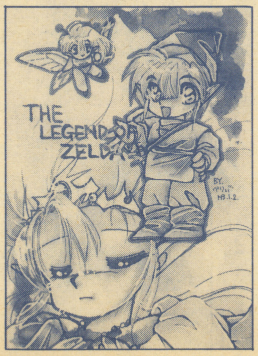

▶北海道／すとろべりぃ ゼルダも人気があがってきた、スーファミが…

とにかくイラストII

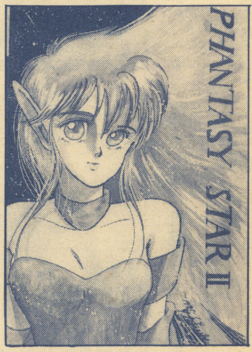

▲香川県／久我貴司　IIが早くやりたい私はまだIだ

▲東京都／ARTHVR　ドラクエIIIか…面白かったんだけどね…

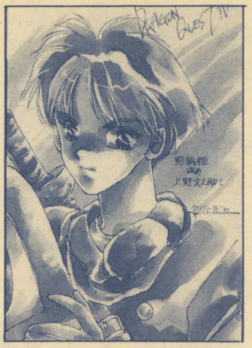

▲群馬県／野狐姫改め上野文之助　PN変えたんだね　よろしく

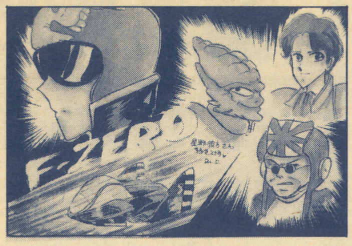

▲千葉県／白川改めDee-D　この人も？

▲横浜市／はにわ　おお！　めずらしいぞ！　男のイラストは…と、思う

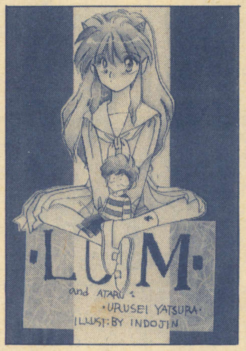

▲北海道／印度の女　オレもねむいよう、うる星やつらはなつかしいよう

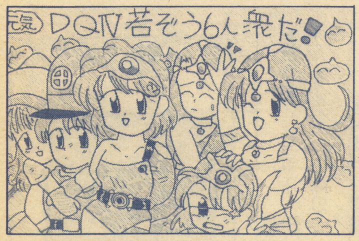

▲北海道／まりもchan　にぎやかでいいね、こりゃ

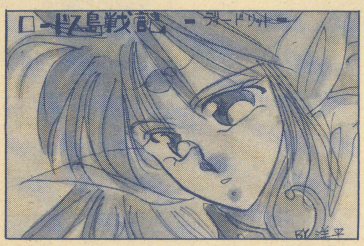

▲福島県／洋平　下書きはちゃんと消すほうがいいよ

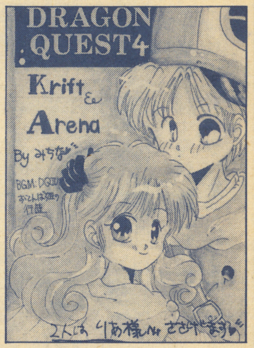

▲宮城県／羽衣みちな　そう私も泣く泣く没を…

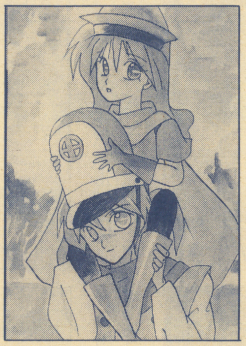

▲埼玉県／朝比奈里保　仲が良さそうなクリフトとアリーナだね

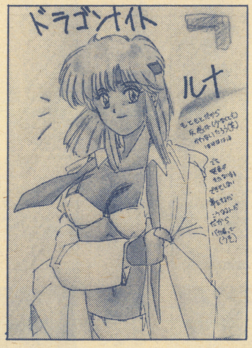

▲茨城県／大バカ者　そうか早い者勝ちか…そーだよね、ムズイし…何がだ

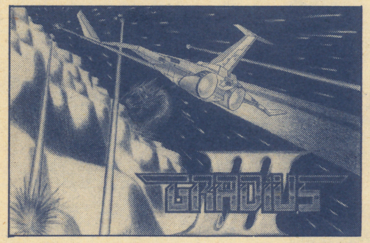

▲札幌市／KIMCHI　遊びには来ちゃダメだよ

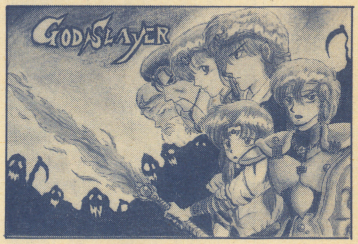

▲愛知県／がら　私は19だぞ？　うーむ…そうか年か

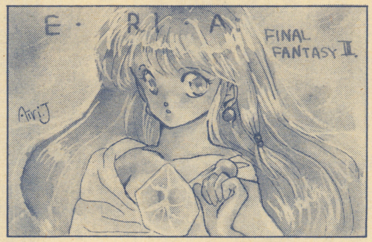

▲新潟県／樹蘭愛里　裏にも何か描いたあとがある…

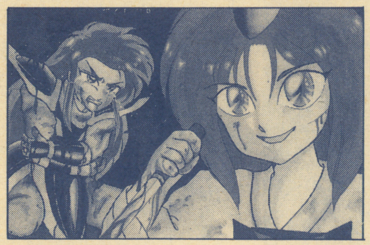

▲長崎市／ゴエモン　今回載りましたけど…

▲兵庫県／架頭山住　授業中に描いてはイケないよ（スナフキン調で）

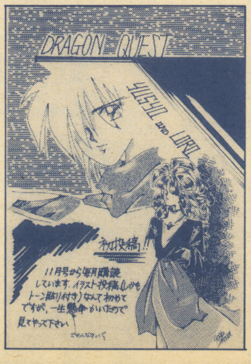

▲兵庫県／堀内亮子　これからもがんばって投稿してね

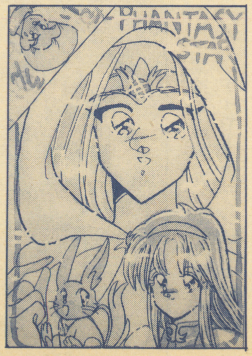

▲埼玉県／竜奇　“みくかさんへ”夕海　なつかしい？　私は今Iなんだ…

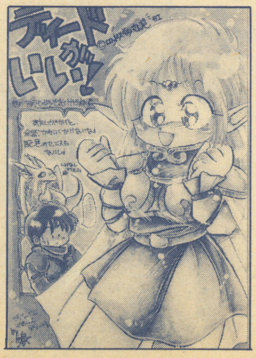

▲神奈川県／白坂のあめ　ロードスは…いやいいんだ…何がって？同人が…

復活ボツイラスト

一度没になったものや手違いで没になったものをもう一度復活させてしまおう！というページだ！とにかくイラストだ！

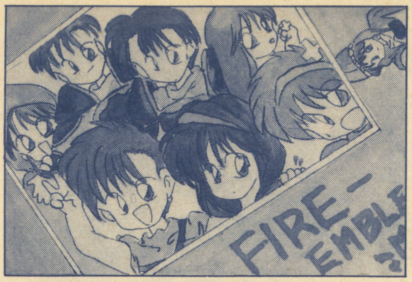

▶長野県／おぎのゆうま　私はチキをワープさせた

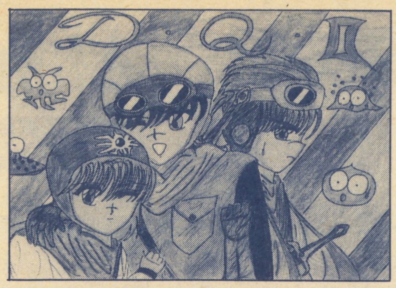

▶広島県／草薙ブレード　仲々良い雰囲気だよ

▶宮崎県／成吉思汗　白いって？　うーんそーかーやっぱり

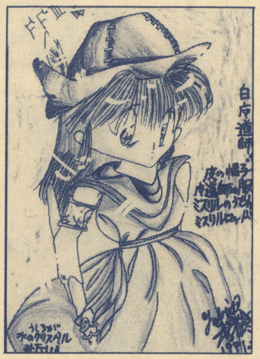

▶栃木県／勇者有麻　バックが凝っているね　がんばってね

▶北海道／魔虎　嘘？　一度も載ったことないの？　本当？　三手三！

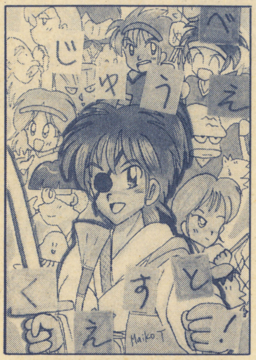

▶神奈川県／筑波迷子　今回も？　うーんどうかな…　きっと面白いよ

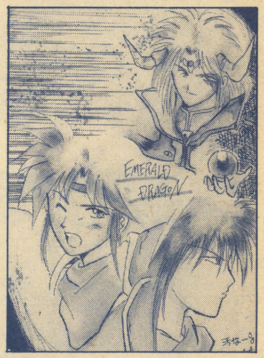

▶静岡県／萩坂一弥　うすい所がうまく出るかな？　エメドラやりたいな

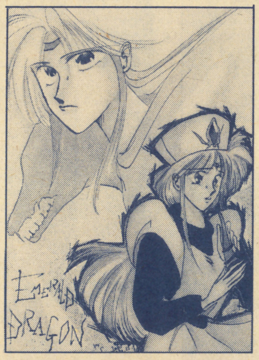

▶静岡県／多希すぐる　という訳で2枚並べてみたんだけど…どうかな？

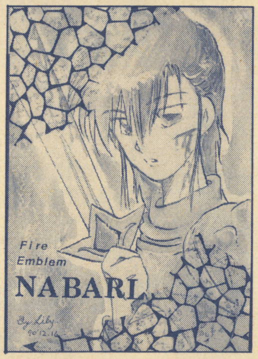

▶福島県／レーッ　ナバールは昔知らずにジェイガンが殺してしまった…

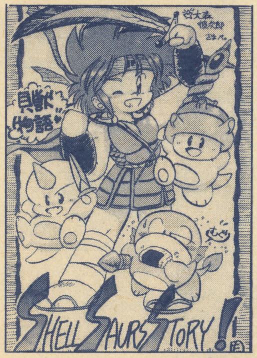

▶千葉県／野中竜希　裏にもかわいいイラスト入り　みんなにもみせたいな

▶千葉県／速水みく　いやいや私は載せちゃうよ、そーいうことという人は…

▶清水市／狐火☆鈴　うーむ…今回手違いでイラストが3P…いいのかな…

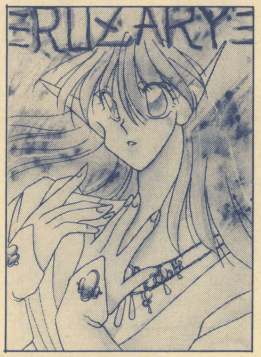

▶新潟県／黒騎士隊長　商業誌で仕事してる？　うらやましいな…

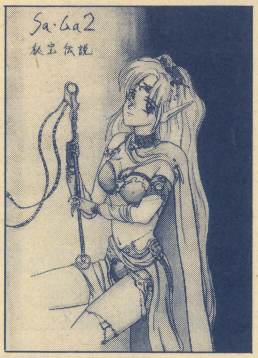

▶福岡県／あるじゃーのん　うすい色がとっても効果的だと思うけど

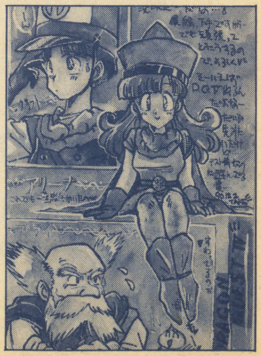

▶兵庫県／グラン波だけ坊　頑張って投稿してくださいね

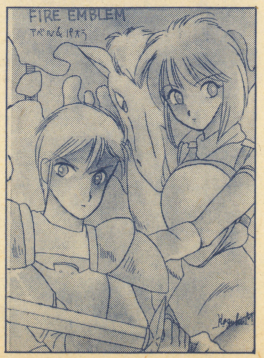

▶千葉県／睦智"アベル"一樹　やっぱりファイヤーエムブレムだよな

▶長崎県／ギャラクティカ順　この構図がいいんだよね

▶三重県／碧麿あてね　おおほりさんは人気が高いな…会ってみたい人だ

MYポエム

▲金沢市／孫悟海

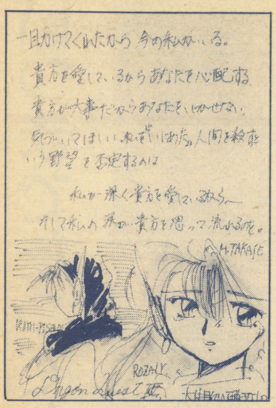

▲男鹿市／高瀬飛竜

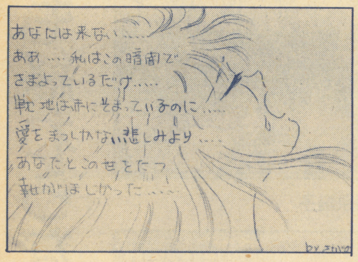

▲愛媛県／さがの

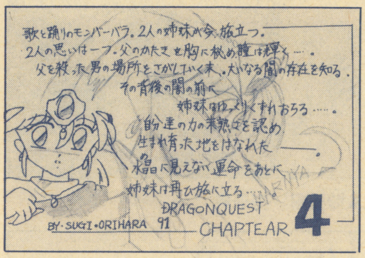

▲大阪府／R・アイリン

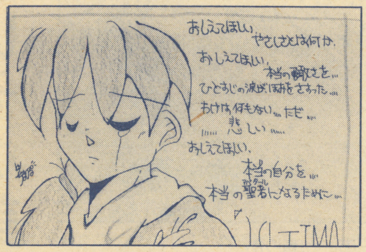

▲愛知県／勇者ちるりる

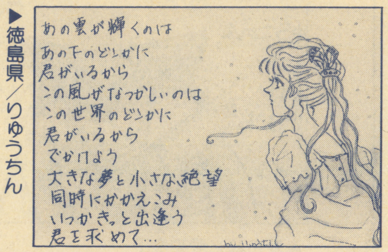

▲徳島県／りゅうちん

新コーナー か？

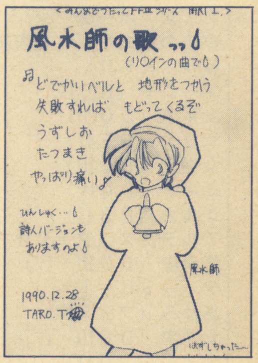

▲埼玉県／たまねぎたろお ついに新コーナーか…どうします？三手三二！

▲東京都／中山遼 そうなんだよ名前がね…いっそコンテストみたいに…とかは？

読者から読者への伝言板

▲埼玉県／志賀水樹

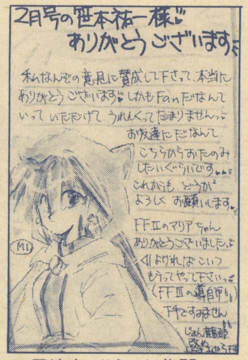

▲長崎市／じょん龍那 改めしらきみやら

▲岐阜県／鷹田瞬

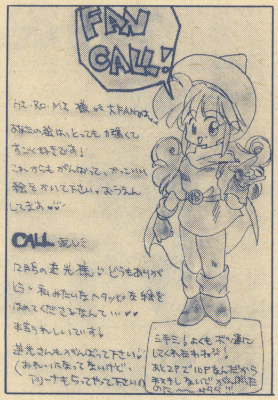

▲和歌山県／美杉みりい

▲東京都／佐原未来

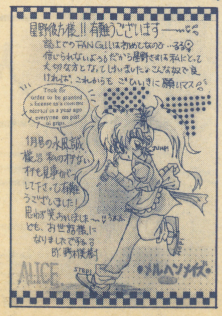

▲大阪市／野村美樹

▲文京区／バーニングポイント

▲栃木県／舞夢☆ざぶ

▲埼玉県／秋草禎

いつまでたっても終わらないぞ！美人コンテストだ!! 一人一月一票

集計結果

ネイ（ＰＳⅡ）	140
ワルキューレ（ワルキューレの伝説）	108
クリフト（ＤＱⅣ）	66
ムーンブルクの王女（ＤＱⅡ）	60
アニス（ボーグマン）	44
表紙の女の子（ＧＢ表紙）	43
皇帝（ＦＦⅡ）	41
マーニャ（ＤＱⅣ）	40
女賢者（ＤＱⅢ）	38
マリア（ＦＦⅡ）	36
女僧侶（ＤＱⅢ）	34
ミネア（ＤＱⅣ）	33
シルカ（ＰＳⅡ）	28
アルテミス（フェリオス）	28
男勇者（ＤＱⅢ・Ⅳ）	27
ディードリット	26
あゆみ（ファミ探）	24
女勇者（ＤＱⅢ・Ⅳ）	24
デイジー（ＤＱ）	21
ルビス（ＤＱ）	20
リリア（ＹＳⅡ）	20
女遊び人（ＤＱⅢ）	19
おおはりえりこ（ＧＢカントリー）	18
レオンハルト（ＦＦⅡ）	17
フィーナ（ＹＳ）	16
弓子（女神転生）	15
ジャミラ（マダラ）	14
女魔法使い（ソーサリアン）	13
ディアーネ（モンスターメーカー）	12
ヤムチャ（ＤＢ）	12
アンヌ（ＰＳⅡ）	11
カーム王女（アウトランダーズ）	11
芹沢米来＆番澄（ＰⅢ）	11

三手三いないの…だから10票以下省略ごめん

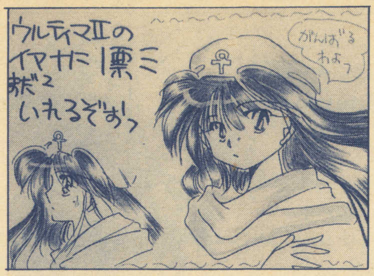

▲神奈川県／日下部芭奈那

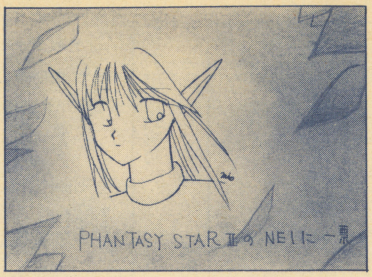

▲？／我竜零

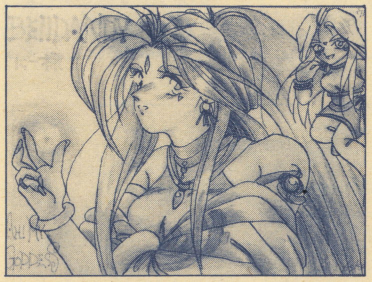
▲埼玉県／庚飛鳥

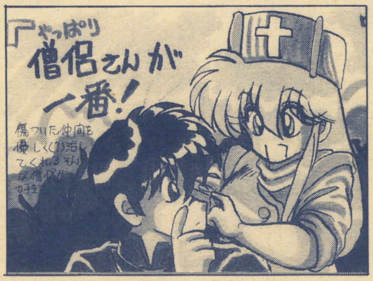

▲東京都／藤原陽子

▲愛知県／愛染竜王

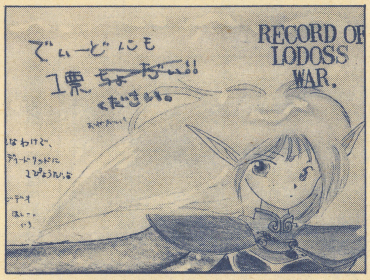

▲豊田市／七瀬りあ

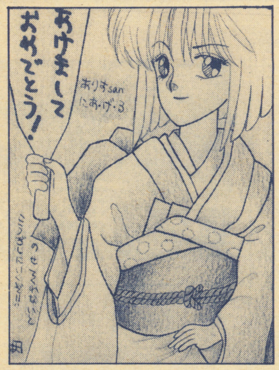

▶千葉県／湖泉遥

▶群馬県／金田明良

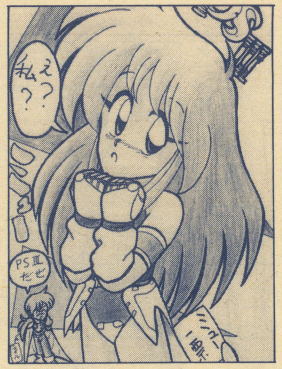

▶東京都／高佐木守

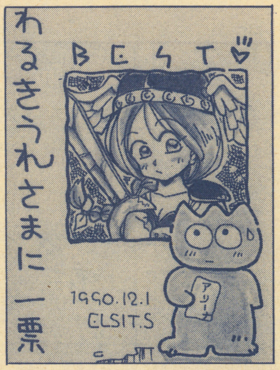

▶静岡県／エルシト

▶和歌山県／哀羅

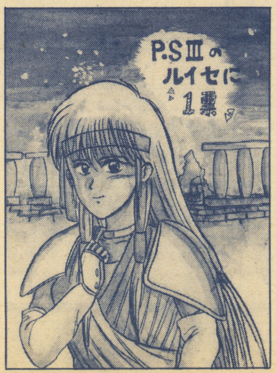

▶岡山県／三沢侑美

▶三重県／恵利織

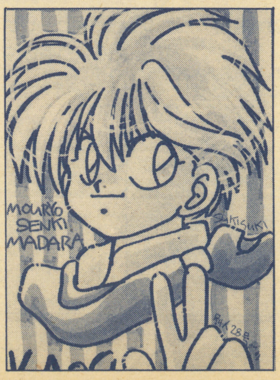

▶宮城県／高沢浩里（鳥丸浩二）

これが私のオリジナル

▶東京都／まいけるさはら
名前：ナダルル
闇の中を駆ける竜馬ボンサノ、その魔物を下僕とする人狼がいた。人は彼に触れてはならない…なぜなら彼の存在は人の心の中の恐怖と深い関りがあるからである。彼が人に何をしようとも…触れることはゆるされない。彼の持つ槍は人の恐怖を貫く魔槍であると伝えられている。人よ…ナダルルに触れることなかれ…

▶岩手県／彼女
名前：ルーン＝ガルーダ　男　599歳
はるか上空には天空の城と呼ばれた伝説の都があったといわれる…しかしその都は実在した。都の王城のドラゴン族の1人息子ガルーダ王子はいまだにドラゴン変化へのコントロールが上手にできない。しかし今年600歳の誕生日には"あまたの都"と呼ばれる街に住む大魔術士コリルガの洗礼を受けねばならない…友人ダドゥーとの旅が今始まる…

▶新潟県／しえみん
名前：ARIONOS
うさぎとネコと人間のかけあわせによるクルト族の少年、"アリオノス"。ストーリーがあるそうだけどがんばって下さいね。テストも

▶山梨県／大森彼次郎
このキャラクターが地方誌に連載中だ！ついでに編集部に投書をしよう！断わっておきますがGBじゃなくて地方誌の方の編集部に！…ですよね…がんばって続けてね

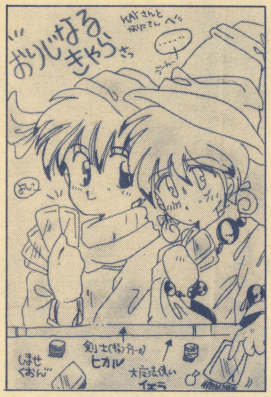

▶大阪府／しませくおん
ヒカルは14才の剣士、女や三度の飯よりまずギャンブル！というほどギャンブラーな彼は"グレアラシル"の王と対決することなった。王は勝つことができたら城をやろうと大そうな自信を持っていた　結果はヒカルの圧勝だった…王は困ってしまい、かわりに城の大魔法使いイエラをもらうことなる…

▶沖縄県／なすか
どうコメントしようかな…女性で背の低いのはある程度の魅力が感じられることもあるんだよ（子供とかうんじゃなくって）まあこれは…いやいいんだ…すみませんコメントになってないだろ

▶横浜市／K
こ、ここにも受験生が…ホント大丈夫でしょうか…勉強もしないでTRGやったり…でもねでも投稿してくれると大変苦しいが逆にまた喜ばしいことなんだよ

▶千葉県／有和霧朶
うう…暗い…心が静む…かわいそうな娘だ…小説だとサブキャラとかですごく効果的に使えるキャラクターになるんだよ

▶埼玉県／ヒミコ☆ヒコ
ど…どどーしたんだあ今の若い者は！なんか暗いぞ！といーつつ載せてしまう…

▶熊本県／響らいむ
もう少しくわしく分かってほしかったぞ！そうすりゃいろいろ説明できるし…

▶香川県／久我貴司
うう…みんな…暗いよ…でもこの結末はハッピーエンドだからいいかな？お幸せに…
三手三がもし帰ってこないようなら、このオリキャラ使って小説書いて勝手に連載しちゃうぞ！三手三に告ぐ！早く帰って来なさい！親は泣いとるぞ！

レターヴィレッチ

●三手三、ボブさんに同情する必要なしと言ってもかわいそうですよ。ハガキ整理も手伝わず、ゲーマーはゲームだけをやっていればいいと思っていたと言っても、ボブさんにも人権というものが…まあ新米なんだからしかたないか。

神戸市／馬勝寿成

鷹：ハガキ整理もやって、2日で13P仕上げるド素人の私の立場は？ 早くプロになりたい！

●今巻でファンコールが盛んなようですがそれについて一言。多数の読者の間でなら人気者がいるのは仕方ないし当り前だと思いますが、個人サークルのような少人数のグループの中ではちょっと問題ではないでしょうか。例えば10数人という少人数の中で雑誌の常連の人ばかりちやほやされ、逆に無名の人はファンコールどころか作品もろくに取り上げてくれないという事が実際に起こっているんです。そのためサークルをやめたという人がつくった某サークルでは、ファンコールは控えるようにというきまりがあります。注目されないからというひがみではなく、これはクループのみんなで仲良くやっていくためにはそれでいいのではないでしょうか。どう思います？

栃木県／地球BAKA

鷹：ファンコールもいろいろと問題がある様ですけど私の創立したスタジオアリーナではこう考えています。注目されるにはその人が何か光るものを持っているからであると、注目されたいのなら日々の努力によって自らを光らせてやろうぜ！と、まあ私の意見ですが…みなさんはどう思うのでしょうかね…。

●やあ！ 三手三様。質問ですが、ゲームボーイ編集部の一員となるにはどうしたらいいんでしょうか？

千葉県／スコーピオン

鷹：えーと一応高卒以上の学歴が必要でしょう。なぜならば、ある程度文章がかける力がないといけないからであります。文章というと大切なのは現代国語の授業でしょう。どんな文章を書くにしてもこれは基本となりうるからです。そして、次にゲームが好きなことでしょうね。好きじゃないと本当に出来ないよ。特に好きなゲームの記事を毎回描ける訳にはいかないのですから…あと必要なことは家が近いことと徹夜のできることかな？（ちなみに今夜中の4時ぐらいだ）それでもやりたきゃすぐに電話だ！

●それは夏のある日でした。私はるんるん気分で階段を降りようとしました。ふと、階段の窓を見ると窓が開いているので閉めようとしたのです…その途端窓からモソモソと黒い物体が！ 私はとっさに窓から離れました。じーっと窓を見ていたら…それは…ゴキブリ！ 叫び声をあげる私！ 顔めがけて飛んできたゴキブリ！ 「ぎゃいーん」と叫び部屋に戻った私は白髪が十本増た…そして苦情は隣近所からやってきた…そう夜中の出来事でした。

静岡市／有奈鈴子

鷹：私の知ってる先生は夜中にゴキブリに片まゆくわれてしまい、とってもはずかしがったそうですが…。

●なんで文章でゲームの事か出てくるとほとんどRPGばっかりなんだ！ STGとかSLGの話は出ないのか？ 例えば皆さん戦闘機人気コンテストしませんか？（私はスカイホークよりF-15よりA-10がいいな）

福岡県／パーツボックス

鷹：そうか…でもコンテストばっかりやっててもしょがないという意見も出てるぞ！ 私はF-18ホーネットが好きだぞ！

●ただのコーナー案なんですが、『イラスト教室』なるコーナーを作ってみては？ 私としてはぜひ作ってほしいんです。どんなコーナーかというと、その名のとおり、イラストを描く時の画材の紹介や、どんなふうに描いているかなどを紹介するコーナーです。で、投稿形式でやるとつまんないので、最初の人を三手三が決めて、その人からリレー式にまわっていくってのは？（1回で1人）つまり、たのまれた人は、次にだれにやってほしいかを考えてその人に手紙をだして、お願いするということなんですけど…。

千葉県／つなみ改め速水みく

鷹：三手三？ いないよお〜っもう！ おれが答えちゃおう！ たぶんみくさんは常連さんはどうやって描くかを知りたいんだと思うけど…けっこうみんな忙しそうだよね。それに今GBカントリーでそれやるスペースがあるかな？という問題もある訳でして、これはみんなの意見も聞いてから…と、なるでしょうね。答えになったかな。

●こんにちは三手三さま！ ちょっと思ったので率直に書かせて下さい。採用ハガキは何を基準にして選んでいらっしゃるのでしょうか？ あと文通やサークルのところで何度出しても没の人が沢山いるのに同じ人やサークルが何度も載ったりするのでちょっと不公平のような気がしたのです。上手い下手で選ぶようなものではないし（と思う）少し考慮して頂けると嬉しいです。

柏市／尾上かいり

鷹：三手三…はいないので今回私がとうやって選んだかを書きましょう。まず第1に印刷にでるかどうか？ です。いまだにえんぴつ書きでくる人がいるようなのですが、ちょっとあれは載せると消えてしまい訳わかんないよ、となってしまいます。そして、これが多い住所と名前が描いてなひ〜！ これは本当多いよ特に、ボツにしないで！と書く人に多いんだな。そして、スクリーントーンを使う人。ちゃんとはらないと線がかすれてしまうんだ。なぜかというと、トーンというものは100％透明ではないからだ。トレーシングペーパーを思い出してほしい丁度あんなかんじだ。きちんとこすりつけてはることははがれ防止と線をくっきりさせることの2つの意味があるからね…と、いう訳です。他にもまだ理由はあるけどみんなのハガキをのせなきゃいけないので…。

●わ〜い 三手三聞いて！ 今まで投稿につかっていたハガキ（プリントゴッコの郵便ハガキ50枚入り）はケシゴムを使うとすぐに紙が毛ば立ってイラストにはむいてなかったの。しかし、同じ種類の200枚入りの方はまさたく毛ば立たないし560円！ 50枚の方は270円だもん。安いよね。まっそして41円ハガキで一枚ずつ投稿している人！ まとめ送りすると7枚で62円で済みますよ！

愛知県／ののと

鷹：まあ、いわゆる〜ひとつの実績レポートですね？

●どーして発売日に雨が降るの！ GBの発売日には決まって雨が降る…なので本は必ずぬれる

うーむ、私のおこないが悪いのかしら?

愛知県/ののと

鷹:しまった! 同じ人をまた…ごめん!

●みなさん、聞いてください。私がワルキューレの伝説を買ってきて、初めてプレイした時のことを。横には兄がいて、それを見ていました。「ワルキューレって妖精だったんだ…」「違ーう!」と。そしてまたプレイ中に、「あーっ、なんだ、ワルキューレってうさぎだったのか!」なんて言い出した。「違ーう! ワルキューレは羽のついた帽子をかぶっているだけだ!」こう言って、兄は初めて人間だということに気づいたのだった。

愛媛県/さがの

鷹:面白いお兄さんだ。私もそんな兄キがほしかった…。

●ゲームボーイを買わずにファミ通を買っている友達に、「なんでゲームボーイは買わんの?」と聞いてみました。友達いわく、「文が堅苦しいから、あんまり楽しくない」どれどれ、ファミ通を読んでみると、なるほど軽いノリの文でした。ところどころにあるギャグも良いし。ゲームボーイの方はというと、「~だ。」とかなどの言い切りの形が文に多いような気がします。えっとGBカントリーで思いついたことを書きます。その1、読者の掲載イラストプレゼント。その2、「常連さんいらっしゃい」三手三が常連さんに依頼して、自己紹介をしよう! その3、女っ気のないGBカントリーのオープニングで常連さん(女の子)と会話や掲載物の感想とかは?

愛知県/青樹斎王丸

鷹:今回のモンスターメーカーの記事はどうだった? 読むページよりも観るページ作りをしてみたんだけど。イラストプレゼントはムリですね、忙しすぎるので。常連自己紹介は、東京に住む人が少ないのとか、いろいろと問題があると思う。女っ気がない? そうでもないぞ! 女性の方が多いと思うけど…。

●ドルアーガの塔を中古で買いました。16階で全滅したので、コンティニューをしようとしたが、テレビの画面の階数が上がらない。コンティニューできないのである。宝はあるのに、グリーンスライムがうようよ…別に本体は異常がない。仕方なしに店のおばさんに理由を話した。おばさんは確認のためゲームを始めた。が、こんなことを言い始めたのである。「ちゃんとゲームできるやんか、コンティニューの無限のウラ技とかあるんちゃうか?」と私の顔をにらみつける。そして、「まあお金は返しておくわね」と言ってカセットを抜いて値札をつけると、なんとすぐに売り渡せるようにガラスケースにおさめたのだ! 完全に腹が立ち、思わず叫びたくなった。

大阪府/折原すぎ

フリースペース

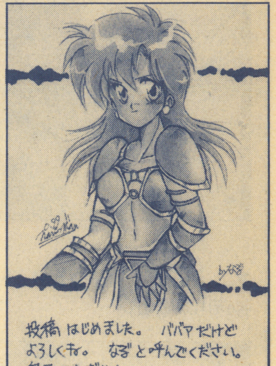

▶宮崎県/成吉思汗

▶北海道/ぱにい

▶島根県/未夢

▲埼玉県/志賀水樹

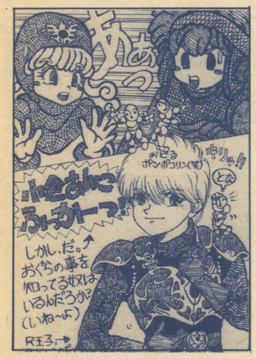

▲埼玉県/小倉あんこ

▲埼玉県/日比樹秋彦

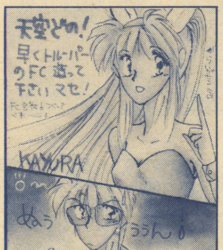

▶宮城県/風樹僚麻

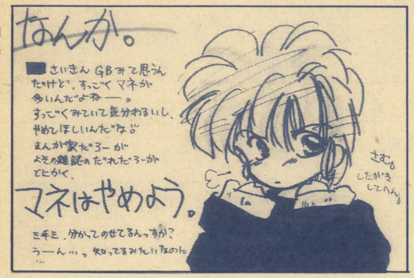

▶神奈川県/さむがりん

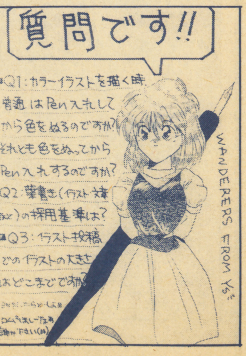

▶羽生市/ふぉーる

▲山口県/ねこのしっぽ

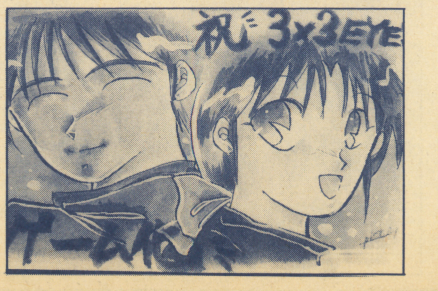

▶新潟県/ピクト

▶新潟県/ささもとゆういち

笑ってお願い

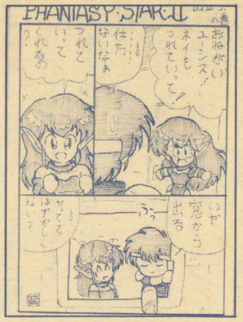

▶広島県／魔法賢屋　窓から出る時のユーシスが妙に自信にあふれてる

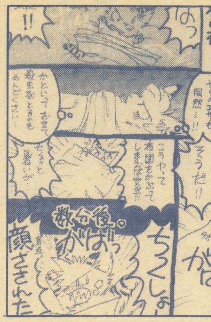

▶千葉県／野中竜希　私は布団にくるまって息苦しくなった

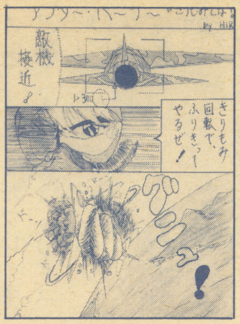

▶山梨県／カルメン博助　米軍がついに動いてしまった。たった今…

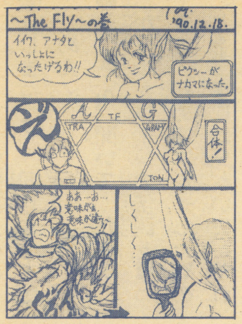

▶東京都／みのがめ　なる程そうだったのか。でも私は20才前だ!?

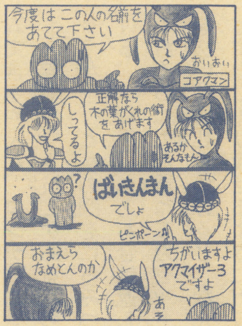

▶滋賀県／SGR-500R　あいかわらずのボケっぷりで…

▶埼玉県／志賀水樹　そうなのだろうか…ENIXに聞いてみよう

▶滋賀県／KAY　なんとなく気に入ったもので…

▶宮城県／其伶家正和　松山がここだ！ ここで決めるんだ！ が好きだな

愛と友情の合作だってばさ

▼左：愛知県／青龍想魔
右：岩手県／ニャン太郎

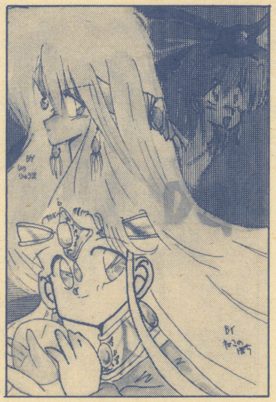

▲上：三重県／りのりゅうま
下：三重県／ねこのぼち

▼上：神奈川県／山崎雅美
下：神奈川県／若乃のあ

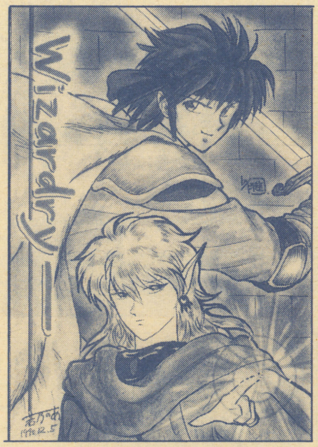

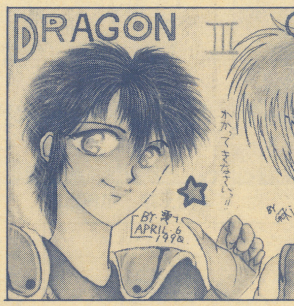

▲右の武闘家は大阪府／GEKI、左の戦士は大阪府／霧魔澪改めしづ樹翠

▼上：秋田県／立花つるぎ、下：神奈川県／ピクト

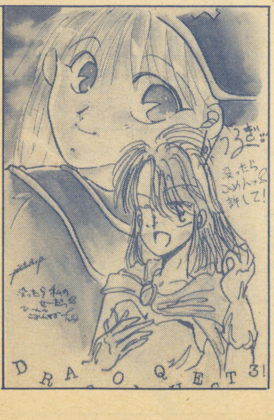

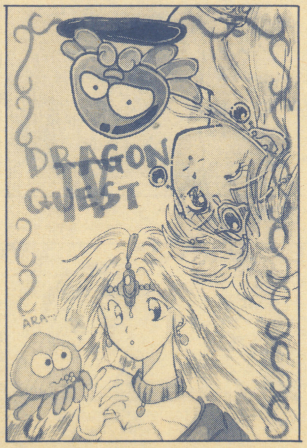

▲マーニャ：滋賀県／KAY、ミネア：茨城県／春日"色キチ"あゆみ

▶勇者：おさなり勇穂　ローラ姫：神奈川県／筑波迷子

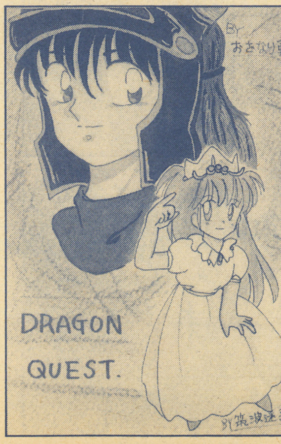

▶学者／しませくおん、導師／ほいみん、ナイト／良弘くんだっ！ な、なんと3兄弟合作!!

私たちの作った本を見て　今月の同人誌ご紹介のコーナー

LAST FIGHT!（前編）

●Ａ５判、オフセット、124頁、無記名小為替700円（送料込）
●〒338　埼玉県与野市上落合971―7
広田　美智代
鷹：ゼル伝オリジナルストーリーの本。中身がとっても濃く、充実。

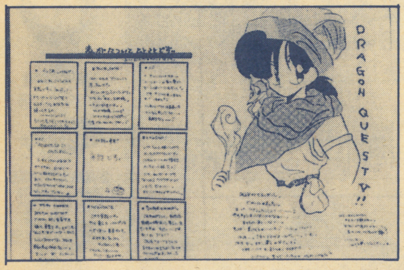

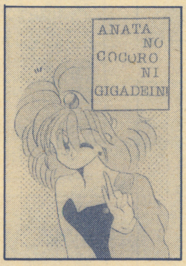

あなたの心にギガデイン！

●Ｂ６判、オフセット、44頁、無記名小為替200円分＋175円分の切手
●〒116　東京都荒川区東日暮里５―33―４
白鳥　芳美
鷹：ＤＱオンリーのマンガ・イラスト・トークなどと盛りだくさん。

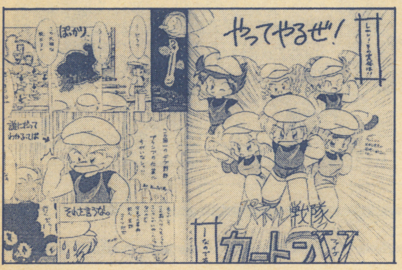

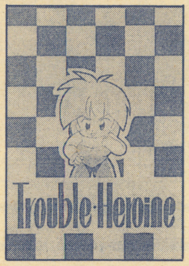

TROUBLE HEROINE

●Ａ５判、オフセット、100頁、送料込800円（無記名為替）
●〒277　千葉県柏市逆井1801―35
川内方　野中竜希Ⓠ係
鷹：あて名カード入れてください！　総勢17名のクインティ本。

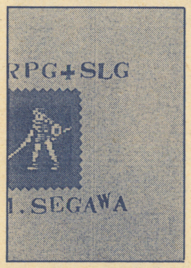

RPG+SLG

●Ｂ６判、コピー、18頁、100円分　無記名小為替＋175円切手
●〒113　東京都文京区本駒込３―１―18
四方（様）方　「ＲＰＧ＋ＳＬＧ」
鷹：ファイヤーエムブレムの個人誌です！　表紙デザインペーパー

はぐれメタルはにげだした！

●Ａ５判、コピー、28頁、送料120円のみです
●〒312　茨城県勝田市勝倉2697―４
栗津原　香
鷹：作ってから２年経ったのでドラクエファンのみに無料プレゼント！

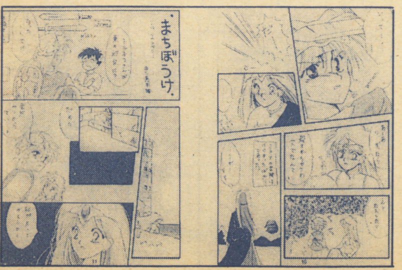
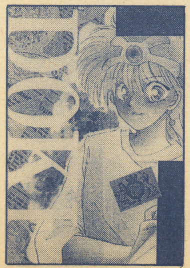

DOKI

●Ａ５判、オフセット、52頁、無記名小為替400円＋切手175円
●〒519-23　三重県度会郡大宮町神原334―２
堀江　恵利子
鷹：ＤＱリレーマンガが面白いぞ！　あれはクセになるからな。

GBカントリーへの宛先は　〒160　東京都新宿区新宿1―29―5―408　ゲームボーイ編集部　GBカントリー係

文通しま専科

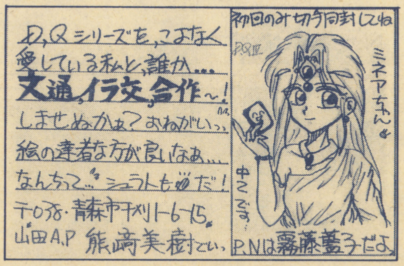

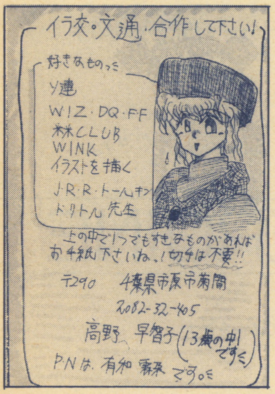

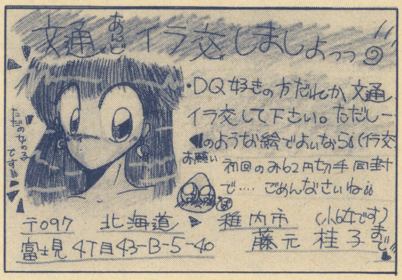

この指と～ま～れ

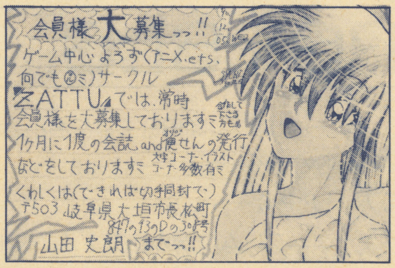

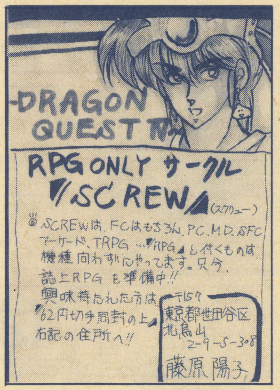

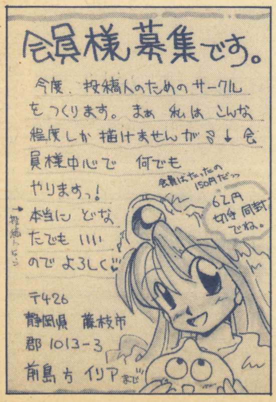

GBカントリー各コーナー募集のお知らせ

■コーナーが増えれば、人気のあるコーナーが判る。人気のあるコーナーを増やせば、読者とハガキが増える。読者とハガキが増えれば、ページが増える。と、いうような単純な計算の元、各コーナー及び、新コーナー募集のお知らせをしちゃいます。

まずは、現在あるコーナーから。

●趣味と偏見で選ぶ、美人？コンテスト

コンテストとは名ばかりに、自分のお気に入りのゲームキャラに投票し、そのキャラの人気を盛り上げちゃおうっていうコーナー。投票された数字は毎月加算され、真の人気キャラが選ばれる。

投票形式は、イラストハガキの裏や表に小さく書いていてもいいし、イラスト入りでしっかり主張してもOK。ただし、1人につき、1票のみを有効とします。月が変われば、別のキャラを投票してもいいよ。

●遠くの友達、近くの兄弟、愛と友情の合作だってばさ！

その名の通り、合作イラストのコーナーです。

2人以上の力を合わせ、1つの作品を作ろうというモノですので、1人が人物を描いたら、もう1人がそれを盛り上げる背景や、キャラクターを描くというような〝合作〟にして下さい。2人が別々に描いたのでは、〝合わせて作る〟ではなく、〝作ったものを合わせる〟になってしまい、面白くなくなりますからね。

●レターヴィレッヂ

自分の身近で起こった事。言いたい事。悩み。質問などの文字投稿コーナーです。

例えば、先日、某デパートの監視カメラの前で踊っている人物を見かけたけど、恥ずかしくないのだろうか…。」など、ゲームに関係なくてもOK。

●これが私の作った、他にはないオリジナルのキャラクターや、世界を紹介しようというコーナー。

毎月テーマを決めて、人物のイラストと、そのキャラのいる世界を紹介して、共感できる人物や世界があったら、それに便乗して、最後には、人気のあるオリジナルキャラや世界を集めて、新しくて壮大な、1つのゲームワールドを作ろうというコーナー。

次回のオリジナルのテーマは「宇宙」です。

●私たちの作った本を見て！及び、この指と～まれ、文通しま専科。

友達を増やすというコーナー。どのような人が文通したがっているのか、どのような人が本を作っているかが判るように、ハガキをそのまま使いますので、文字はキレイに書きましょう。なお、同人誌は一部を公開しますので、そのつもりで送って下さい。

●笑わば笑え。

最近パワー不足を感じる、ギャングマンガのコーナーです。

本当はこのコーナーだけで2、3ページ使いたいのですが、ハガキが少なくて困っています。なんとか盛り上げて下さい。

●イラスト及び、フリースペース。

なんでもアリ！ 言いたい事、描きたい事をイラストにして送るだけ。ただし、基本はゲームという事。

三手三がイラストを選ぶ時のポイントは、ゲームのイメージが入っているかどうかという事。上手下手はほとんど見ていません。感動した所を絵にしたらこうなった。と、いうような感じのイラストが好きです。その方が、描いてても楽しいはず。

■さて、ここからは定着するかどうかも判らない新コーナー。気に入ったコーナーがあったら、どんどん送って下さいね。

★机の中の妖怪(仮題)

三手三の机の中に入れちゃうぞ妖怪というのをご存知だろうか。スーパーリアル麻雀や、カオスエンジェルなどの、いわゆるエッチゲームの嬉しいイラストは、皆この妖怪が持って行ってしまうという、三手三にとってはイイ事だが、読者にとっては面白くもないという妖怪だ。

この妖怪に対抗し、なおかつ、自分はスケベであると、全国誌に公表(もちろんペンネームだけど)してもイイというのであれば、力の限り戦ってほしい。ただし、この妖怪の前には、雑誌倫理の楯を持ち、道徳という鎧を着て、ボツという武器を持った騎士がいるので、その点だけは、大きく心にとめておいてほしい。

★みんなのうた(仮題)

これは先月も言った、新コーナーの案のコーナー。

GBカントリーを盛り上げるには、このコーナーしかない！とか、こんなコーナーがあってもいーんじゃない？ などの意見と、その具体例を紹介していくコーナーです。

■投稿の心得。

イラストなどは、薄いモノや、鉛筆以外なら、白黒、カラー、大きさは問いません。しかし、他のイラストと同サイズで掲載していきたいと考えていますので、ハガキサイズが理想的です。

イラストや便箋を封筒に入れて、一度に送るというのもOKですが、一枚一枚に住所と氏名(フルネーム)、ペンネームを書いておいて下さい。封筒とイラストは生き別れになります。

そして、最近では郵便屋さんの誤配が多く、バンダイ出版宛のハガキがGB編集部にも届いています。その逆もある…？ 住所ははっきりと。

▶青森市／霧藤藍子

急告！全国のファミコンショップオーナー様

CAPS
COMMECA AUTOMATIC PRICE SYSTEM

適正な在庫管理、売値・買値設定していますか？

買取・販売価格は、これでいいのかなぁ？
種類が多くて在庫管理が大変だなぁ〜
毎日、古物台帳の記入がめんどくさい！
顧客にDMをだしたいが書くのが大変！

どっち？

楽になって売り上げも
のびたし、"CAPS"
にしてよかった!!

業界に新風!!
オリジナル
コンピュータ管理システム

月々28,000円の
リース料で即戦力に!!

- 売買状況に合せて買取・販売価格を自動的に変更。(任意変更も可能)
- 発売済み商品データが登録されています。
- 他の一般商品の販売管理も出来ます。
- 買取上限本数を任意設定できるので過剰在庫が防げます。
- 古物台帳は簡単に印刷するだけでOK!!
- 買取・販売価格の一覧表がすぐに印刷できます。
- 顧客の買取・販売価格の稼動をリアルタイムに表示できます。
- その他、優れたプログラム搭載。

コムサは開業、運営までのファミコン関連総合商社です。
現在、仕入れ、情報でお困りの方是非、お問合せ下さい。

☎0422-47-1080

人気商品確保もおまかせ!!

PLEASURE DREAM DESIGNER
COMME-ÇA

〒180 東京都武蔵野市吉祥寺南町2-3-15 FAX.0422-47-1094

ゲームボーイ

GB

ミュートシティで2分の壁が破れない
仕事同様ちょっとスランプ気味

読者プレゼント

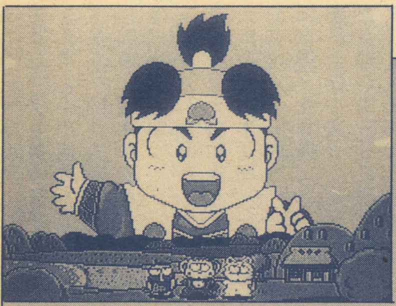

桃太郎伝説Ⅱ(Huカード)
ハドソン　3名様

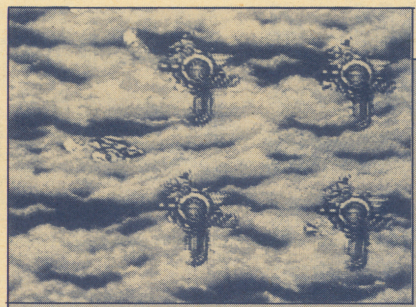

ダライアス(メガドライブ)
タイトー　3名様

らんま½(CD−ロム)
メサイヤ(NCS)3名様

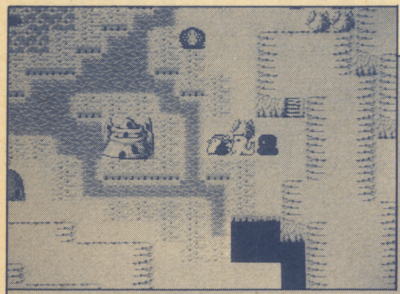

じゅうべえくえすと(FCカートリッジ)
ナムコ　3名様

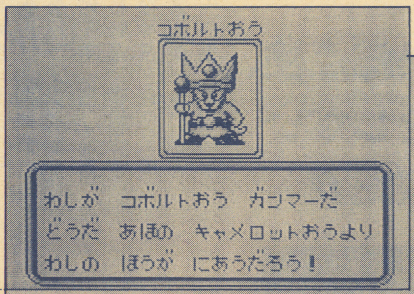

モンスターメーカー(GBカートリッジ)
ソフエル　3名様

西遊記ワールドⅡ(FCカートリッジ)
ジャレコ　3名様

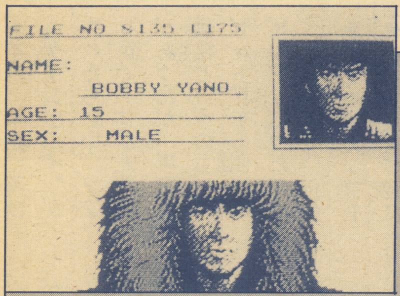

地獄極楽丸(FCカートリッジ)
パック・イン・ビデオ　3名様

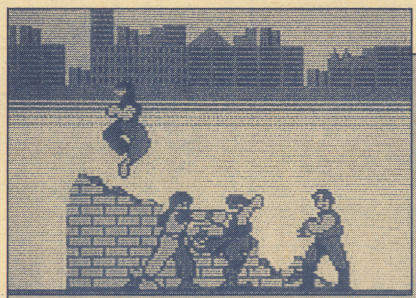

スパルタンX(GBカートリッジ)
アイレム　3名様

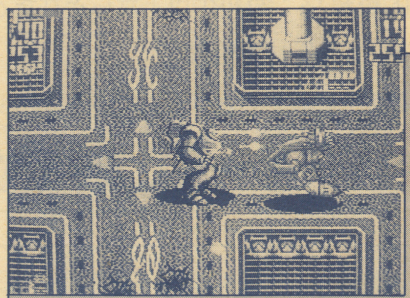

バスティール(CD−ロム)
ヒューマン　3名様

★読者プレゼントに応募する人は、ハガキアンケートに答えて送ってネ!

発表は5月号で行います　**〆切は2月28日(消印有効)**

next issue

GB読者でSFCを買えた人は何人いるんだろう？　半数がいいところじゃないだろうか。品不足状態の続く、SFCを誰もが手にすることができるのはいつの日か。3月になれば月産40万台体制、4月からは50万台体制、8月からは80万台体制になるという。この数字はアメリカ市場をも含んだ数なので一概には言えないが、5月末には誰もがSFCをプレイすることができそうだ。

次号ではSFCソフトの総点検、どのソフトを買えばソンをしないか、等のオイシイ情報満載だ!!

1月号 読者プレゼント 当選者発表!!

●パロディウスだ！
北海道／阿久津浩
埼玉県／佐藤秀一
石川県／矢内英雄
奈良県／山本隆志
大阪府／平林文夫

●ふしぎなブロビー
青森県／佐保満則
東京都／大谷美智子
千葉県／小川治男
広島県／西井浩則
福岡県／橋本和幸

●信長の野望
茨城県／石井照則
京都府／大島和也
大阪府／山本耕司
徳島県／永田成志
山口県／北林秀文

●F-1レース
東京都／山下仁
神奈川県／三沢直幸
新潟県／井上茂樹
和歌山県／金井由起夫
香川県／竹中義彦

●メガパネル
宮城県／庄司文彦
京都府／高橋春敏
島根県／藤木光男
宮崎県／戸田健太
熊本県／上田隆

●TEL・TELスタジアム
岩手県／西村潤一
神奈川県／小田友之
福井県／花井浩文
広島県／渡辺隆雄
愛媛県／町田早苗

●水島新司の大甲子園
千葉県／荒木茂樹
富山県／飯田正己
岐阜県／小泉功
長崎県／井上明実
福岡県／田口久人

●パックマン
神奈川県／荻野昭二
千葉県／大森正己
群馬県／山崎浩正
兵庫県／大田一平
香川県／柳井哲也

●トランプボーイII
埼玉県／西光雄
長野県／藤村保弘
福井県／佐藤至郎
富山県／中村康光
大分県／小川昌之

GBから大募集

▶ゲームライター…………若干名

応募資格：高校生以上ならどなたでも。経験者優遇

待　　遇：要相談

●希望者はゲームボーイ☎03－226－0867　安藤まで

ど〜んと来てや!!

編集後記

★年末、年始、再び〝ゲームボーイ〟が売れたらしい。ソフト面でイマイチの感があったが、手頃な価格というのもプレゼント!?する側にはピッタリだったのかも知れない。テトリス、ドクターマリオとこの2大ソフトに続く新作は、果たして何になるのだろう。仕事を離れて楽しめるソフトを期待したいものだ。(H)

◎正月は暴飲暴食で体重が3キロも増えてしまった。これはいけないと思い、サッカーボールを片手に多摩川へ。高校時代の華麗なリフティングを…と頭で思ってみても体がついてこない。5分もやってると息があがる始末。齢はとりたくないねェ。とりあえず今年もよろしく。Ⓐ

♥年末から年始にかけて、久々に冬休みらしい休みをとることができた。12月30〜1月1日まではのんびりと過ごし、2日からは田舎の友人達とスキーに！♬や〜ま〜は・し・ろ・が・ね〜く・ろ・が・ね・ひ〜ろ〜し〜♬2年ぶりのスキーだから、思いっきり羽根を伸ばすぞ〜！しかし、いざスキー場に着くと、鼻の下ばかりが伸びていた。Ⓚ

☎流氷とダイヤモンドダストを見るために北海道に旅行するはずだった正月休み。でも暮れから飼い始めた猫がつぶらな瞳で行くなと訴えたので、ラグビーとサッカーとビールにどっぷりつかった7日間になってしまった。私の気持ちを自由に操ってしまうこの猫はスゴイと思う。どらこ

☆今月からしばらくカムバックの㊕です。今は働きながらアルバイトとゆーワケで、またまたガンバリますのでよろしくね。

皆さん、良い正月を迎えましたか？　僕は長野の方へ遊びに行ってきました。今年は温かくて雪がなく、スキーができなかった！㊕

スーファミ大戦略だ

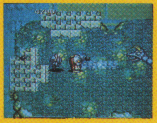

昨年のゲーム界の、もとい社会現象としての一大旋風を巻き起こしたスーパーファミコン。今年もその勢いはおとろえそうにもない。だから今月もご紹介しよう。キミもこれを読んで、社会のちょう児になってもらおうじゃないかい。

起伏表現もリアルな全18ホールの楽しさ!!

HAL研究所が社運を賭けて(!?)お届けの傑作が「ジャンボ尾崎のホールインワン」。リアリズムの徹底がこれほどまでにスーファミをレベルアップするのか、と今から話題騒然の逸品。気分はもうトーナメントプロなのだ。

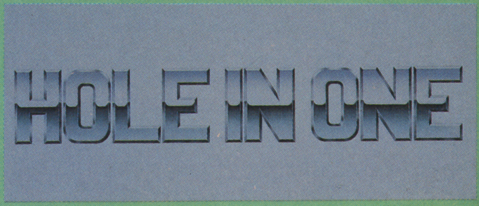

HAL研究所	2月23日発売	￥8900(税込)	カートリッジ

スーファミ初のゴルフゲームだ!!

18ホールの本物指向コースの起伏も表現

ゴルフゲームに定評のあるHAL研究所と、ジャンボ尾崎の合体プレーで出来たのがこのゲーム。ホールは18と本物志向で、しかもCAD(コンピュータの設計技術)で起伏を表現。もちろんマルチウインドウ(複数画面)や、リアリティあるボールの転がり方、跳ね方も備えている。打ちっ放しやマッチプレーなどバリエーションも豊富になってるぞ。

HALのゲームだからティーオフ前から本物

具体的なモードは、ストロークプレー、マッチプレー、トーナメントプレー、プラクティスプレーなど。クラブハウスでちゃんと自分の名前を登録するところからゲームは始まる。

ショット時のフォームについても、幾つかある中から選べる。たとえ実際にはペケでも、カッコイイフォームを選べるから心配ない。クラブの選択? そんなことはいうまでもないこと。バッグには14本のクラブが入るので、どれでも好きなものを使ってちょ! とにかくこれだけ揃えば、本当のコースに出るより楽しいと思ってしまうほど。このゲームで、キミも気分はジ

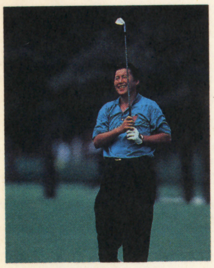

▲スイング1つにもジャンボの長年の経験が…

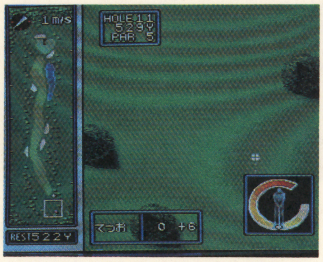

▼スイングは、テイクバック。レイアウトもジャストウインドウで表現

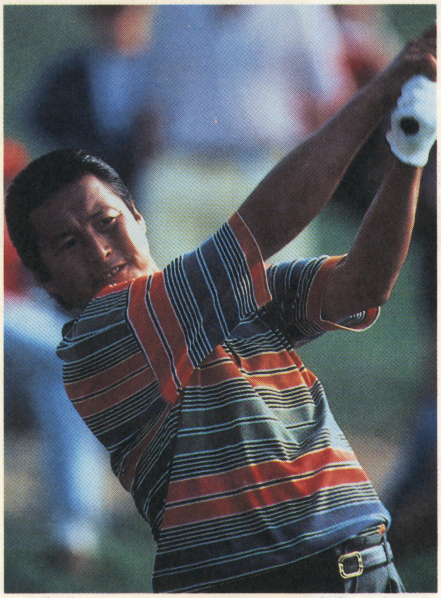

▲日本一のプロゴルファーとして、数々の試合を勝ち抜いてきたジャンボの経験と願望が込められているゲームだ。リアリズムも出ようというもの

▼美人のキャディーさんが、ちゃんと役に立つアドバイスをしてくれる

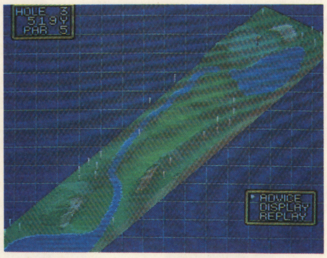

▲そして一押しは、打球のフォロー。幾通りも角度を変えて見せてくれる

詳細は次号でバッチリ紹介するよ!!

▼「本当にグリーンに出たような感触が持てるんだ」と尾崎プロ

▲ほら。この通り断面図も。✚字キーでポイントを定めて打つのだ～!

©HAL LABORATORY

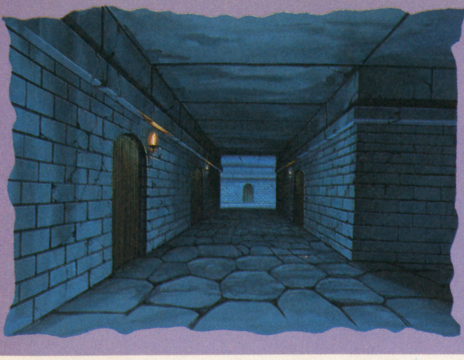

やっぱりSFCにWIZが出るっ!!

どのメーカーもSFC参入第一弾には、それぞれのカンバンを持ってくるけど、今回はとくに嬉しいニュース。なんとアスキーのウィザードリィⅤだっ。

Wizardry Ⅴ

ウィザードリィⅤ

■アスキー■発売日未定■価格未定■8Mカートリッジ

▲ウィズⅤではビジュアルが大幅に強化される。迷宮内のグラフィックも雰囲気に応じて大きく変わるのだ

「WIZⅤ」とは!?

もちろん、言わずと知れた、ウィザードリィシリーズの第5作目だけど、すでにパソコン版ではおなじみのタイトル。ところで、家庭用ゲーム機の「ウィズⅣ」というのは聞いたことがあるかな?そう、つまりコイツは「Ⅳ」を差し置いて、イキナリ登場した「Ⅴ」なのだ。

で、この「Ⅴ」が何者かつーと、これまでのウィズをはるかにしのぐ超スゴRPGなのだ。

あとでもくわしく説明するけど、まず迷宮のマップがこれまでの20×20から、状況によって変化するという不定形。ゲームの進行役とも言える、プレイヤー以外のNPC（ノンプレイヤーキャラクター）が登場したり、メッセージメモ機能（FFのWMSが、なんとなく似た機能だ）、あまつさえオートマッピング付きである。ついでに言っちゃえば、なんと呪文がこれまで（ウィズⅢ）に加えて26種も増えたのだ。うん、スゴイRPGかも。

再び、末弥純氏の手によるウィズ・モンスター群

QUI-SANG MONK
キーサン　モンク

▲おそらく「キ・サン」という名前のモンクなんだろうけど、堂にいった拳法の構えがとにかく強そう。僧侶の呪文は持ってないのかなあ？ロルトとか

MINOTAUROS
ミノタウロス

▶言わずと知れた半人半牛のモンスター。牛刀のような剣が超コワイ

IRONOSE
アイマノーズ

▶どことなく商人といったいでたちの、一見するとタダのオッサン。恰腹も良い

FAY
フェイ

▲額の中央から、ユニコーンのような角がはえている。手にためているのはダルトの凍気か？

ウィズⅤのモンスターデザインを担当するのは、やっぱりこの人、末弥純氏だ。今回も超カッコイイモンスターを見せてくれるぞ。しかも今度はスーパーファミコン。かなり原画に近いデキになるはずだから、末弥ファンには嬉しい限り。

ちなみにⅤのモンスターには、女性タイプのものが多いらしいぞ。

記憶術を親子2代で完成させた――

〝試験の神様〟こと

渡辺剛彰先生（記憶術講座・監修）

成績はビリからトップへ！

渡辺剛彰（たかあき）先生は中学2年の時、記憶術の創始者である父・彰平氏より記憶術を習い、成績は「ビリからトップへ」急上昇しました。その後、記憶術を完成させ、東大入学、司法試験合格という道を歩んだことは有名です。このため先生は「試験の神様」と言われるようになりました。このすばらしい記憶術を身につければ、あなたも暗記ではだれにも負けなくなります。

記憶術の原理がスグわかる
くわしい案内資料を

無料贈呈

★このハガキを今すぐポストへ！
案内資料をさしあげます。

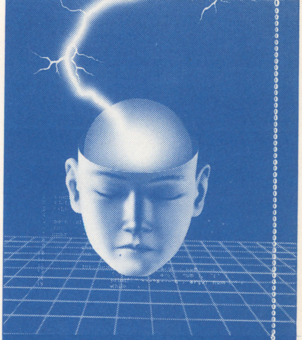

●驚異の渡辺式＝暗記の超技術（ウルトラ・テクニック）

記憶術

〈通信講座〉

キリトリ線

高校受験コース
大学受験コース
一般コース
（資格取得向）

ゲームボーイ 3月号

郵便はがき

料金受取人払

中野局承認

1253

差出有効期間
平成3年12月
31日まで

切手は
いりません

164-00

006

東京都中野局
私書箱第1号
(杉並区高円寺南1－33－3)
東京カルチャーセンター
記憶術講座 行

キリトリ線

ゲームボーイ(586A)

記憶術各コース別の詳しい

案内書無料贈呈

▼下記に必要事項をご記入ください。

フリガナ		年令	
氏名			
フリガナ			
住所			
電話	市外局番　(　　)	郵便番号	

一般コース　大学受験コース　高校受験コース

●希望のコースにマルをつけてください。

これが「WIZ V」だっ！

では、少しずつウィズVの核心に触れていこう。今回は残念ながら実際の画面写真を公開するにはいたらないけど、それは次号以降の楽しみにしてもらいたい。今回、みんなに公開できるのは、大まかなシステムといくつかの仕様だ。まずストーリーからいこう。

STORY

Vの舞台も、これまでと同じくリルガミンで展開される。今回の冒険者たちの任務は、ソーンという司祭を探すこと。ソーンは現世界に巨大な亀裂を創り、唯一それを防ぐことのできる「ゲートキーパー」であるアーチメイジを捕え、共に亀裂の中に隠れてしまったのだ。今回も、ハードな冒険っぽいぞ。

POWER UP

お次はこれまでのウィズとの違いだ。まずグラフィックから。今回の戦闘シーンでは、モンスターは横に2体表示されるようになり、ファミコン版よりもグラフィックが大きくなる。迷宮内のグラフィックにも力が入っていて、各フロアごとの雰囲気に応じたグラフィックが表示される上に、イベントやトラップもフルグラフィックで表示される。トラップといえば、迷宮内にセットされた数々のトラップも、より豊富になったぞ。最後にセーブについて、今回はプレイヤーがセーブしたいときにだけ、セーブ可能になった。

BATTLE SYSTEM

もっとも様変わりした感じがするのが戦闘のシステムだ。なんと今回は射程というのがあって、近接、中距離、長距離というそれぞれの武器ごとの射程によって、パーティ後列のキャラクターも、武器によって攻撃することが可能になった!! 射程の長い武器といえば、弓や槍がそうだろう。剣は近接攻撃武器に間違いないもんね。

そしてもうひとつ。なんと、盗賊と忍者は奇襲攻撃をかけられるようになった!! 成功すれば戦闘がすごく有利になるのだ。

OTHERS

まだまだ情報はあるぞ。迷宮内のドアに、呪文か盗賊の能力を使わないと開けられない「ロックドア」と、ミルワでは発見できない「シークレットドア」というものがあるらしい。

そして前でも少し触れたけど、NPCの存在。これらは迷宮の中でパーティが出会う人々で、会話をして情報をもらったり、品物の売買、アイテムを盗んだり、盗まれたり、もちろん戦闘をしたりと、実にさまざまな対応をすることができるのだ。このNPCとのやりとりは、ゲームの進行に大きく影響するぞ。

そして最後に、メッセージメモ機能について説明しておこう。この機能は、NPCから聞いた情報や、迷宮内のメッセージを自動的に記憶し、読みたいときに読むことができるという、超便利な機能なのだっ!!

LAUGHING KETTLE
ラフィングケトル

▶直訳、笑うヤカン。コイツはモンスターじゃなく、NPCなのだ

DRAGON FINN
ドラゴンフィン

▶翼だけじゃなく、ヒレまであるドラゴン？ 水の中にでも住んでるの？

KANZI FIRE KING
カンジーファイヤーキング

▶炎を自由自在に操る。炎の王・カンジー。熱血漢ってヤツ？

ARCH DEVIL
アーチデビル

▶アーチデーモン、アーチメイジと同じノリ。腕が4本あるあたり、レッサーデーモンを思い出させる。けど、レッサーデーモンの30倍ぐらい強そう……

ウィザードリィフェスティバル

「WIZ '91」開催される

去る1月5日、東京は九段下の九段会館で、アスキー主催のウィザードリィフェスティバル「WIZ'91」が開催されたのだ。

今回のフェスティバルは、これまででもっとも大規模で、内容が充実していた。まず、ベニー松山氏の手によるインタラクティブ・ゲーム・ドラマ（観客主導型演劇）から始まり、GB版ウィズ、ウィズVの発表、ウィザードリィ関連グッズ、アニメビデオの発表、クイズ大会などが行われた。また、会場ではグッズの即売もあり、ウィズファンにはたまらない1日になったようだ。

◀会場は九段会館。たまねぎがカワイイ武道館のすぐすぐとなりなのだ

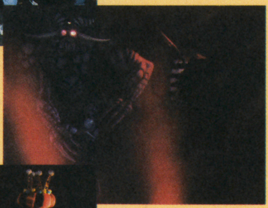

▶ベニー松山氏による演劇

◀クイズ大会もあった。有名クイズ番組と同じシステムで、とにかく楽しかったのだ

◀会場ではウィズグッズの発売もやっていました

ヒーローはいつの時代も正義と平和のために戦うのだっ

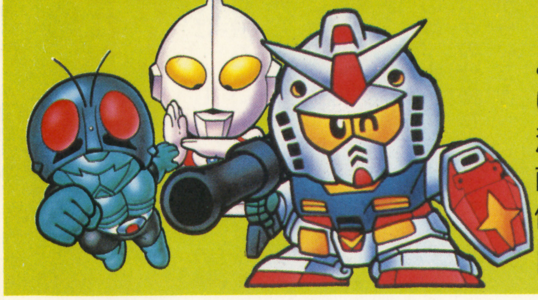

おなじみのSDキャラがいよいよSFCに登場// かわいいキャラのアクション+ド派手のグラフィックがキミを直撃する。ダークブレインを倒し平和を取り戻せるか？

SD ザ・グレイトバトル 新たなる挑戦

バンプレスト	発売中	¥8,200(税込)	カートリッジ

STORY OF ザ・グレイトバトル

ヒーロー達の活躍で、平和を取り戻したSDネイション。ところが、悪い怪獣や怪人を封じ込めていた環境管理装置が暴走し、ダークブレインのDNAが自己増殖し復活してしまった。原因の調査・究明に乗り出したV3、タロウ、ナイトガンダムだったが、彼らも消息を絶ってしまった。1カ月後、第2次調査隊が出発した…。

▲最初にプレイできるヒーローはガンダム、ウルトラマン、ライダー1号の3人

ヒーロー総出演!! 痛快ACTゲーム

FC版「ヒーロー総決戦―倒せ悪の軍団―」の続編ともいえるこのゲーム。今回も超人気SDヒーローたちが大活躍。このグレートバトルだけのオリジナルSDキャラも登場するぞ。

気になるゲームシステムは、トップビュースタイルの8方向スクロール、全7話構成となっている。最初は3人のヒーローでスタートするが、仲間を助ければ最大6人編成となる。

またSFCならではのスグレモノ機能を満載!! まず回転・縮小機能を使ったタイトル画面で驚かされる。2重スクロール等のグラフィックもさることながら、音楽もかなり良い。やはりグラフィックがいいとキャラクターも活きてくるってもんだ。

▲敵キャラの攻撃はもちろん、うっかり足をふみはずしてもダメージを受ける。ヒーローにしてはおマヌケな顔だこと

▲アスレチック的な仕掛けが多いだけに、ジャンプのタイミングが大切。ライダーのみ回転ジャンプを決めてくれる

▼通常攻撃とは別にお助けキャラからアイテムをもらうと特殊攻撃ができる。どこで使うか攻略の大きなポイントだ

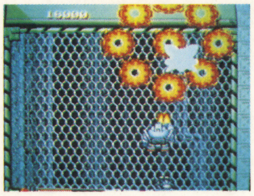

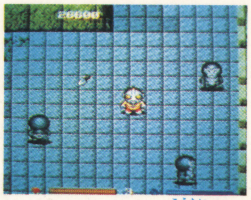

▲キャラはいつでも交代できる。状況に応じて交代させよう。でもウルトラマンVSショッカー!?やっぱ、ここはライダーでしょ

SDヒーロー6人衆

ウルトラダイナマイト　タロウ

▲タロウの必殺技は自分の体を爆発？させて画面内の敵すべてにダメージを与える究極の技

ハイパーバズーカ　ガンダム

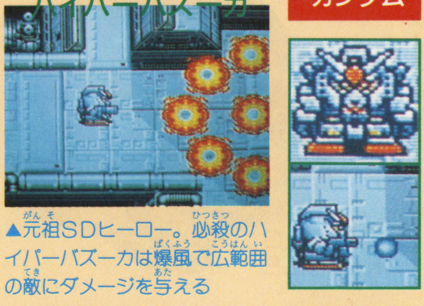

▲元祖SDヒーロー。必殺のハイパーバズーカは爆風で広範囲の敵にダメージを与える

八つ裂き光輪　ウルトラマン

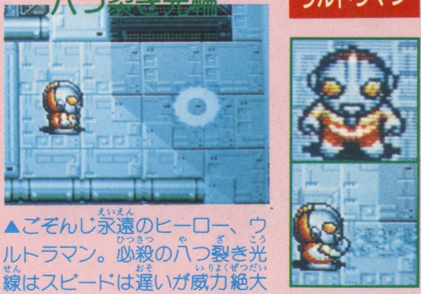

▲ごぞんじ永遠のヒーロー、ウルトラマン。必殺の八つ裂き光線はスピードは遅いが威力絶大

ホーミングショット　ナイトガンダム

▲ホーミングショットは、その名の通り敵に向かっていく誘導弾。とろいボスには効果大!!

ハリケーン号　V3

▲赤のブーツがおしゃれなV3。ハリケーン号に乗れば一定時間、無敵になれる

タイムストップ　ライダー1号

▲変身ポーズで敵の動きを約5秒間止めてしまうのだ。この間にボカスカ攻撃!!

©石森プロ・毎日放送・東映・円谷プロ・創通エージェンシー・サンライズ・BANPREST

仲間の救出に向かった３人のヒーロー。まずは軽〜く腕だめし

▼ガラモンじゃなくピグモンね。各ステージお助けキャラがアイテムをくれるのだ

▲舞台が浮遊大陸だけにジャンプを多用。背景が超キレイ

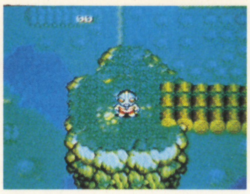

▲いよいよゲームスタート。もちろんウルトラマンを選ぶ

このステージは基本ともいえるジャンプを多用するので、しっかりタイミングを掴んでおこう。第1話はウルトラマンシリーズ。以下敵キャラの紹介を中心にステージを追ってみよう。

第１話 出撃！SDヒーロー!!

キングザウルスⅢせ

▲クネクネと長い首を振りながら、青白い炎を吐き出す

キングジョー

▲セブンを苦しめたキングジョーは丁寧に分離移動するぞ

▼ウルトラマンの宿敵バルタン星人が仲間になってくれる。なかなか頼りになるヤツだ

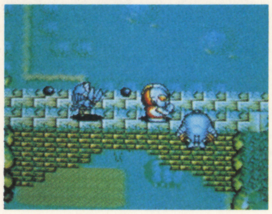

オプションキャラクター

ステージによってヒーローを助けてくれる仲間がいる。ヒーローと同じく複数の仲間が加わると、キャラチェンジもできる。

ザコキャラ

ベムスター

フワフワと飛びながら攻撃

イカルス星人

うるさいほど登場するザコ

ショッカー軍団の総本山に突入!! 捕われたV3を探せ

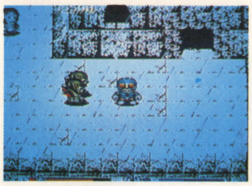

▲風、雨、雷と天候まで怪しげな雰囲気になってきたぞ

▼迷うことのない迷路？ジャンプじゃ飛び越せない

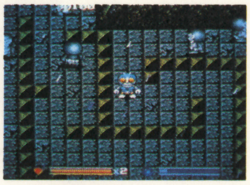

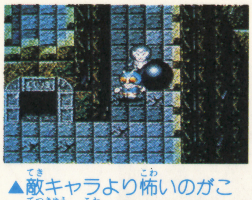

▲敵キャラより怖いのがこの鉄球。壊せないからジャンプで逃げるしかないぞ

第2話は仮面ライダーシリーズ。戦闘員と怪人がゾロゾロ出てくるショッカー基地が舞台となる。懐かしい怪人を見て、ライダースナックの味を思い出した。ライダーカードは今どこに？

第２話 恐怖！ショッカー軍団の復活

●中ボス

鋼鉄参謀

▼鉄球をグルグル回しながら攻撃してくる危険なヤツ

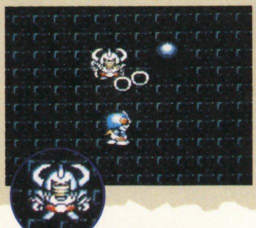

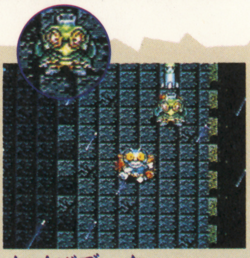

カメバズーカ

▲背中のバズーカ砲で弾をドンドン撃ってくるぞ

赤戦闘員

▼ちょっと強そうな赤戦闘員。でも力は黒戦闘員と同程度

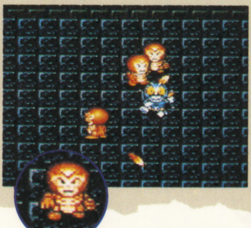

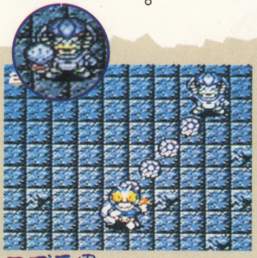

コブラ男

▲腕を伸ばして攻撃してくるのをジャンプでかわして反撃

ザコキャラ

コウモリ男

飛んで攻撃をしかけてくる

黒戦闘員

投げナイフで攻撃してくる

V3を救出!!

▲V３と再会。次はタロウを救出に…

▼巨大なビーム攻撃に加えて、誘導弾ならぬ骨のキツーイ攻撃が。着地したらすぐ反撃

コイツを倒さないことにはV3を救出することはできない。スピードもあるし強敵だ。

ボス ボーンファイト

▲バリアを張りながら身を守り、分裂する火球で攻撃してくる。バリアが解けた瞬間が狙い目

第1話のボスは、かつてウルトラマンを破ったこともあるゼットン。キャラの大きさが迫力。

ボス ゼットン

ナイトサザビーに会えるかどうかがクリアのポイント

▼自爆して仲間になるナイトサザビー。かなりオマヌケ

▼砲台の弾ばかり気を取られてると爆弾のエジキに…

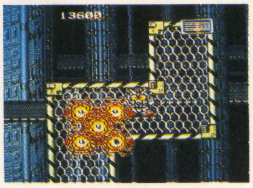

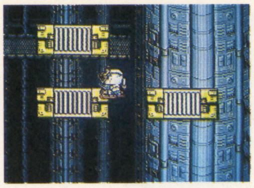

▲いまにも下に吸い込まれそうな感覚に襲われる画面だ

第3話 潜入！敵宇宙基地をたたけ!!

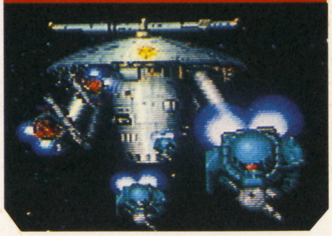

第3話はガンダムシリーズだ。もちろん敵キャラはガンダムに登場するキャラばかり。舞台が宇宙て感じが良くでてるぞ。分岐点でどちらのコースを選ぶかも大きなポイントとなる。

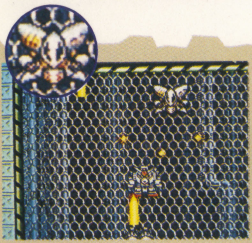

キュベレイ

キュベレイ自身の攻撃よりも背後からの攻撃に要注意

シャアザク

チョコマカと動き回るだけで攻撃力はたいしたことない

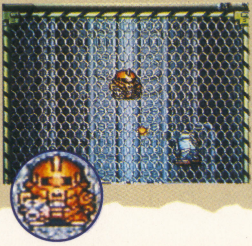

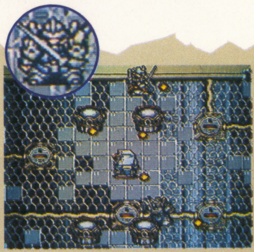

ガズL、ガズR

ガズL&カズRは砲台を仕掛けて、仲良く攻撃してくるぞ

●中ボス

コースの選択によりシャアザクとは闘わなくてもすむコースあり。

ザコキャラ

アッザム　ドム　ザク

▲ザコキャラとはいえ動くスピードも早いし、弾のスピードもある。侮るな

特殊武器とジャンプをいかにうまく使いこなせるか

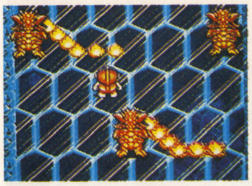

▲バンドンの像が吐く真っ赤な炎が行く手をさえぎる

▼このクリスタルが要注意!!かな縛りで動けなくなるぞ

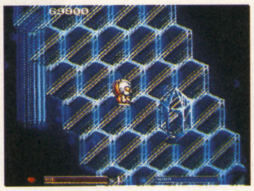

▼なんとすべてがクリスタルで造られてるお城なのだ

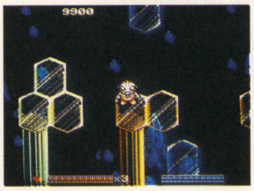

第4話 戦慄！クリスタルキャッスル タロウ処刑せまる

この美しいクリスタルキャッスル内にタロウが捕われている。敵キャラも手強くなってきたし、エリアのトラップ、プレートへのジャンプとかなり難しい。特に動けなくなるクリスタルは要注意。

バードン

ソフィを倒したバードンは翼の羽を武器に攻撃してくる

ヒッポリト星人

宇宙一強い(?)ヒッポリトは竜巻状の光線で攻撃してくる

ガッツ星人

セブンにしか負けたことのないガッツ星人はテレポートしながら攻撃してくる

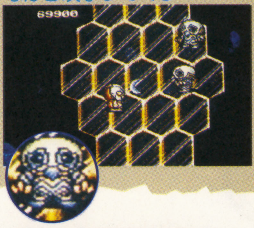

●中ボス

◇お助けキャラ登場◇

▲この辺までくると特殊武器エネルギーをもらわないと苦しい。ある場所で待ってると

ザコキャラ

ビラ星人

エビ型の飛行星人

ダダ

五輪真弓じゃないよーん

タロウを助け出せ!!

▼ジオングと同様にある程度ダメージを与えると…

▲見るも無残なタロウの姿

動きが素早く、次々と攻撃をしかけてくる。攻撃パターンを知らないと苦労するかも。

ボス クリスタルドラゴン

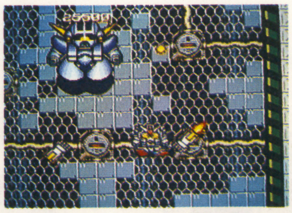

▲まずはうるさく飛び回る腕を攻撃するといい。破壊したと思ったら頭だけになっても戦い続ける根性の持ち主

ボスのジオングは、両腕を誘導弾よろしく攻撃してくる。体もカタイしかなり手強い。

ボス ジオング

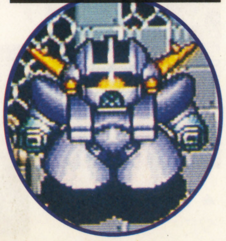

ここまでくれば基本的な動きの繰り返し。あとはボスを倒すのみ

第5話 灼熱！魔の溶岩地帯 進入経路を探せ!!

第5話は舞台を溶岩地帯へと移す。タロウがこのステージから仲間に加わって戦ってくれるものの敵キャラの強さも大幅にアップ。もちろん溶岩地帯だけに道を踏みはずすとダメージを受ける。

▲真っ赤な溶岩流の中から出てきた岩を利用して移動する

▼くらやみたいしが特殊アイテムをくれるぞ!!

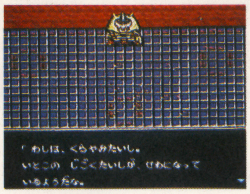

▲敵キャラの攻撃の他に火山弾や岩も飛んでくるのだ

●中ボス

ハチ女
ハチ女の操るハチがクセモノ。追いかけてきて集まると爆発

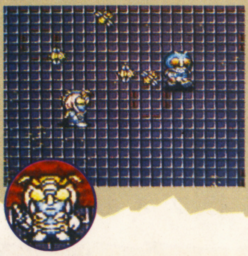

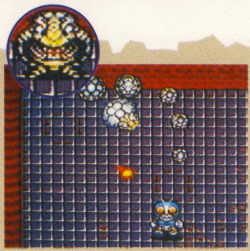

ヘビ獣人
赤い炎を吐き、体をヘビのように伸ばして体当りしてくる

◇心強い味方に◇
クモ男を倒すと地獄大使が味方についてくれるのだ

クモ男
糸を吐いて攻撃してくる。遠距離からの攻撃が効果的だ

ザコキャラ

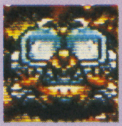

テレビバエ
V3(?)に出てた変な怪人

戦闘員
蟻男じゃないよ。戦闘員ね

各研究室の内部、場所さえ憶えて、うまく必殺技を使えばOKだ

第6話 狂気！MS研究所の野望!!

いよいよ最後の仲間ナイトガンダムが捕らわれているMS研究所の内部へと入っていく。研究所は暗く、わずかな光りを頼りに各研究室を調べてつき進む。敵キャラの攻撃も激しくなる。

▼またまた登場!! 彼こそが本当のヒーローなのかもね

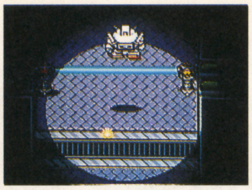

▲トラップもあるが、こんなものは軽くジャンプでOKだ

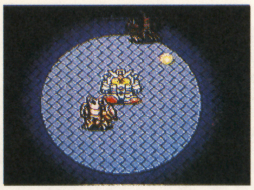

▲内部が暗いために敵の攻撃が見づらく、かなり苦戦する

ボスのおでまし!!

▲なんとナイトガンダムはこのボスの体に組み込まれてる

●中ボス

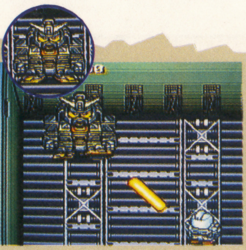

サイコガンダム
研究室の一番奥にいる中ボス。強力なレーザー砲に注意

ビグザム
レーザー砲＋誘導弾で攻撃。横からの攻撃が効果的だ

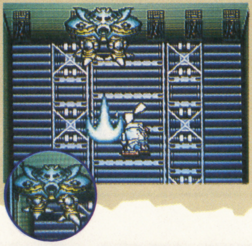

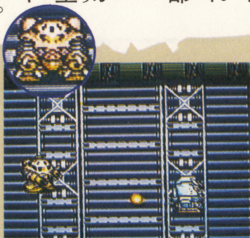

ズゴック
動きは素早いがジャンプでかわせる。充分距離をとること

お助けキャラ

ナイトひゃくしき
特殊アイテムをくれるよ

ロア
最も重要なキャラの1人

ボス アポロガイスト

楯と銃を使って攻撃している。攻撃パターンが読みにくいので、特殊武器がないと、ちと苦しい

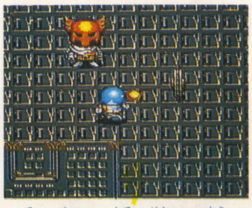

▲手に持った楯を離した時が狙い目。勝負が長びくと大きなダメージを受けてしまうので必殺技をガンガン使おう

ボス デブデダビデ

▲シコをふまれると、その振動で動きがとれなくなるぞ

ボスを倒せば、ナイトガンダムまで死んでしまう。彼はそれを覚悟で攻撃を依頼したのだ。

▼ロアは自分の命と引き換えにナイトガンダムの命をたすけたのだった

いよいよ最終決戦!! キミの手で感動のエンディングを──。

今月はブラッドプールから攻略!!

アクションゲーム+αというひねりを加えたゲーム性でSFCにデビューしたこのゲーム。とにかく謎とテクニックのカタマリで、四苦八苦させられることもしばしば。で、心強い攻略ガイドはどうだ?

Actraiser アクトレイザー

エニックス	発売中
¥8,000(税別)	BUカートリッジ

ブラッドプールから、順を追って攻略を進めていこう

前回ではゲームシステムの説明を交えながら、最初のエリアになるフィルモアを紹介した。今回はそのつづき、エリア2のブラッドプールから、一応の進行ルート通りに攻略していこう。ブラッドプール、カサンドラ、アイトス、ゲームの基本から応用テクニックまでが詰まった中盤戦。まずは、基本からいこう。

ブラッドプール

▶西にある血の池から、ブラッドプールという名が

カサンドラ

▶広大な砂漠地帯。発展すれば、多くの人々が住める

アイトス

▶火山のすそ野に広がる岩石だらけの土地

攻略に必要な基本の数々。シッカと覚えて戦いに臨め

このゲームで要となるのは、アクション面でのテクニックと、クリエイション面での効率の良いレベルアップ。その両方を紹介するぞ。

ACT 剣の正しい使いかた

■その1■

▶立ったままでの攻撃が、もっとも連続攻撃に向いている

■その2■

▶しゃがみ斬りは、剣を振るスピードが遅くなる

■その3■

▶敵が接近していれば、背後に攻撃することも可能だ

CRT 人口をガンガン増やしていこう

▲まずは普通に、魔物の巣を封印していこう

▲文化レベルが上がったら、雷で古い建物を破壊せよ

▲文化レベルの高い建物は破壊してはダメ

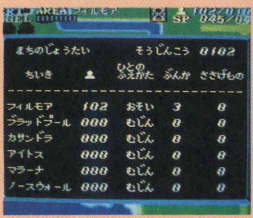

▲そして、文化レベルが3になれば、いよいよ本番

▲古い建物、畑などを壊しまくって、すべて新しいものに

ACTRAISER SPECIALで遊べっ!!

なんとこのゲームにはスペシャルモードがあって、いちどエンディングを見れば、このモードで遊べるようになるのだ。

▲メニュー画面に「SPECIAL」が出る

▶アクション面だけをプレイできるモードなのだ

ACT 魔法の特性をしっかと知れ!!

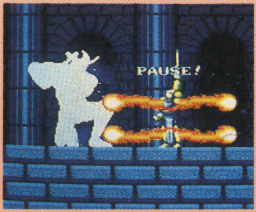

▲着実にダメージを与えるときには、地味な魔法がベスト

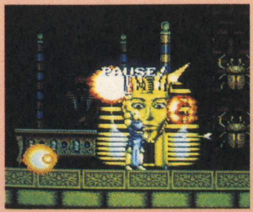

▲破壊力の高い魔法は、ボスとの戦いで威力を発揮する

©エニックス

BLOOD POOL
〈ブラッドプール〉

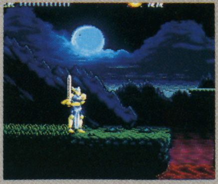
▶まだまだカンタン。基本テクだけで楽勝

ACT攻略法

とくに「コレ！」といったシーンはないので、アクションゲーム慣れしている人には問題のなさそうなトコロ。ACT1で、沼の上をジャンプするシーンが何回か出てくるけど、そこでいつもワンテンポ置くカンジで、まわりに敵がいるかどうかを確認しながら進む。これがいちばん大きなポイントになる。全体的にジャンプが要となるエリアだ。

CRT攻略法

だいたいはフィルモアと同じ作業を繰り返せばいいんだけど、その他にもやらなければならないことがいくつか。

まず最初に、フィルモアの人々が創り出した橋の技術を与えてやる。これを忘れていると、いつまでも上半分の狭い土地しか発展しない。そして、破壊のガイコツをどこで使うか？　これは、レッドデビルの巣がわかればOK。

▲人々の祈りの声に耳をかたむけてやろう

▲まずは、湿地を太陽で照らし、平地にしよう

▶フィルモアで得た橋の技術を伝える

▼森林は雷で取り払ってしまう

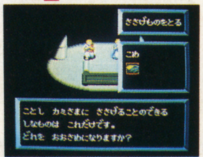
▶米は大切なアイテム。取ろう！

▲レッドデビルの巣に、破壊のガイコツを使うのだ

ACT1

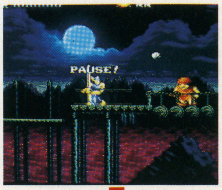
▶投げてくる石の弾道をよく見てよけよう

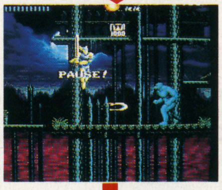
▶まず、ジャンプでブーメランをかわす

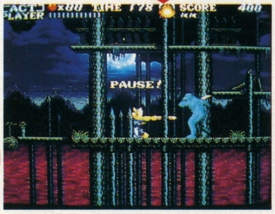
▲そのままフトコロに入って、しゃがんで攻撃だ

▲沼の上をジャンプするときは、まわりにいる敵に注意！

▶迅速なジャンプで、沈む足場をクリア

▶足場が崩れる場所を覚えておこう

BOSS

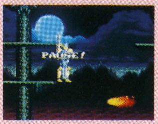
まず、ここでボスの出現を待とう

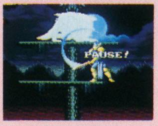
攻撃する場所とタイミングを決めろ

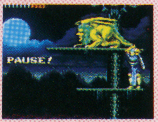
パターンをつかめ。ノーミスで倒せる

ACT2

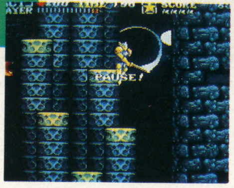
▼壁にはりついているスライミーなヤツ。コイツは確実に倒してから先に進もう

▲ここも同じく駆けおりポイント。こんなヤツ、ぜんぶ倒そうと思ったら、大変

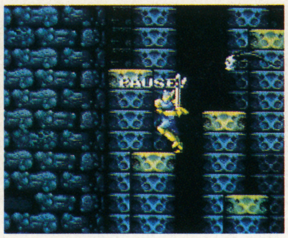
▲ここでは敵にはかまわず、一気に下まで駆けおりてしまうのがベスト

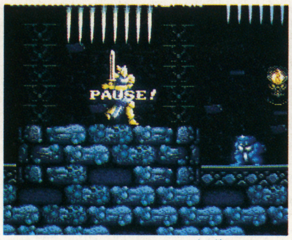
▲あちこちにあるトゲ関係のトラップには要注意。ちょっと触れただけで倒されてしまうぞ

▲ガーゴイルは炎を吐くまで待って、炎を飛びこしながらフトコロに入り、一気に3回攻撃しよう

▼いちど上まで誘導したら、また下に降りて、攻撃。トドメは魔法で！

▲敵のHPを半分以上奪うと、敵は本性をあらわし、オオカミになる。うまく誘導すべし

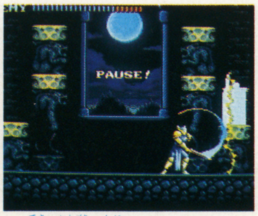
▲敵の雷が届かないところから、ひたすら攻撃。うまくやれば、7〜8回は攻撃できる

▲最大のチャンスは、ココに出現したとき。一気にダッシュして、近づこう

BOSS

▲あちこちに現れては、3方向に広がる弾を発射し、また消えていく

CASANDRA
〈カサンドラ〉

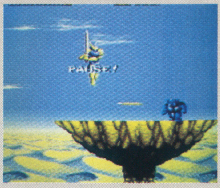

▲ACTガイッキに難しくなってくるぞ

ACT攻略法

ACTⅠでは敵キャラがイヤラシク、ACT2はトラップが性格の悪いヤツばかり。まず、ACTⅠ。もっとも手を焼かされるのが、炎をまき散らすイフリート。出現する場所を覚えておいて、出現と同時に叩いてしまおう。ACT2のトラップに関しては、慎重に、としか言いようがない。このあたりから格段に難しくなってくるぞ。

CRT攻略法

ここでは、大半の魔物の巣が見えないところに隠されている。ブラッドプールのレッドデビルの巣と同じようなカンジだ。だから、ひたすら魔物を監視するか、砂漠を平地に変えまくるかして、魔物の巣を探すことになる。

あるイベントをきっかけに、カサンドラ独自の文化が生まれる。それは、ある地区を救う大切な文化だ。わかるかな。

ACT1

▲サボテンはトラップ。飛びこして進め

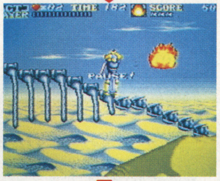

▲イフリートは出現してすぐに倒す

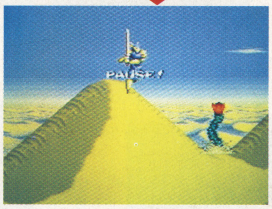

▲土の中から現れ、弾を吐く。ヒット＆アウェイが有効

▲イフリートを倒すときに、背面斬りを使うことも……

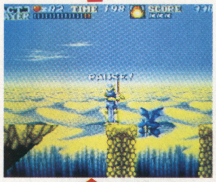

▲うまく誘導して、確実に仕止めよう

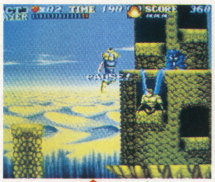

▲敵の出現タイミングを覚えておこう

BOSS

うまく弾のすき間に入ってよける

弾の次はこのアゴ。ジャンプでよける

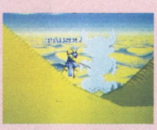

出現した瞬間に攻撃するのだ

▲雨を降らせて、広大な砂漠地帯を緑の平野に。敵の巣が出てくることもある

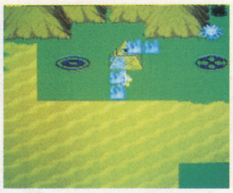

▲謎のピラミッド。あることをすれば、ピラミッドからアイテムが出てくるぞ

▲畑には米を使う。すると、水田になるぞ

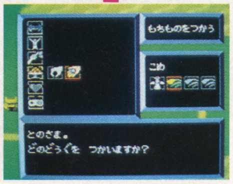

ACT2

▲赤いヤツは剣からウェーブを飛ばしてくる。逃げるが勝ちだ

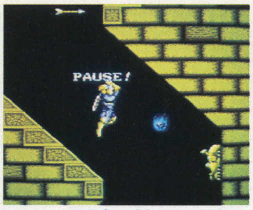

▲ここは一気に下まで「落ちて」しまおう。グズグズしていると、矢がくるぞ

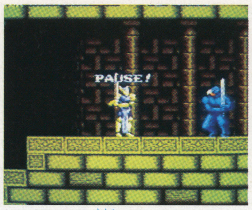

▲コイツと戦うときは、まずコイツの突きをかわし、それから反撃するようにしよう

▲壁の穴から、次から次にと出てくる。しかし、ハッキリ言って弱いぞ、コイツは

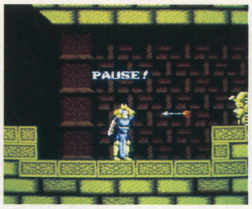

▲あちこちにあるこのシカケは、口から矢を吐き出してくる。矢は剣で叩き落とせるぞ

▲星くず、オーラの魔法がメチャクチャ効く。試してみよう

▲下に降りてきた瞬間に、ありったけのダメージを与えてやろう

▲上にいる間は攻撃してもムダ。ジャンプしての攻撃は、なるべくやらない方がいいぞ

BOSS

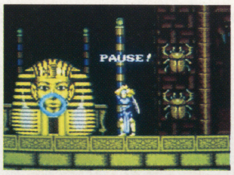

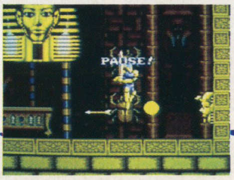

▲口から球体を吐き出し、それが壁に当たると、例の矢を吐き出すヤツになるのだ

ACT攻略法

ACT1では、1発や2発のダメージはあたりまえ、と割り切って挑戦しよう。それとは逆に、ACT2では、ダメージ=弾き飛ばされる=死んでしまう。という式があるから、足場の狭い場所でのダメージは極力さけることが大切。これは、ACT1のボス、蒼龍のシーンでも同じだと言える。ともあれ、ダメージは受けないにこしたことはない。

CRT攻略法

とくにこれといった問題はないけど、ここで手に入るアイテムを持っていないと、先のイベントで困ったことになる。この地区を安定させるときに障害になるものは、イベントよりも敵キャラ。スカルヘッドという巨大なガイコツの敵だ。コイツを野放しにしておくと、あろうことか地震を引きおこされて、建物のほとんどを破壊されてしまうぞ。

AITOS
〈アイトス〉

▶ボスよりも、ザコのほうが恐いかも…

ACT1

▶トラップをくぐり抜けるときは慎重に

▶途中から、これに乗って移動することに

▲ムリに攻撃する必要はないが、その場合は、ジャンプでよけろ

▲このあたりが難関。つねにしゃがんでいることが大切

▶ここもしゃがんで、当たるにまかせよう

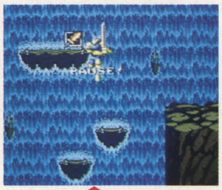

▶ここで刀気のアイテムを取っておこう

BOSS

敵のパターンに応じて足場を変えろ

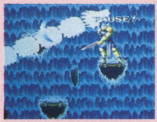

パターンを覚えて、逃がさず攻撃！

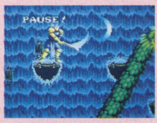

刀気があるから遠いところも狙える

▲あちこちに散らばる岩石は、雷で取り除く。魔物の巣がかくれているぞ

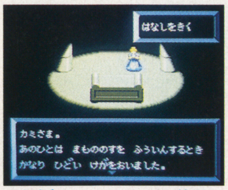

▲中盤になると、感動的なイベントが待っている。神の心が問われるイベントだ

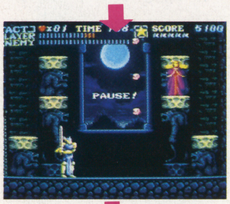

◀森林もある。もちろん、雷だ

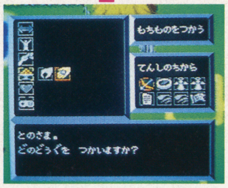

ACT2

▶足場が狭いところでは、ときには退くことも大切。ムリに進もうとしてダメージになるより、ずっといい

▲コイツは一撃では倒せない。斬ると小さくなるので、そこでもういちど攻撃しよう

▲ここでは安全な足場（もっとも高い位置に有る）に、すばやく乗ることが大切

▲飛んでくる矢を飛びこしながら、敵との間合を一気につめてしまおう

▲ここではあせりは禁物。炎がとぎれるのをじっくり待って、少しずつ進もう

BOSS

▲すぐにこの位置まで移動しておこう。これが最大の攻略法だぞ

▲下におりてきたところを狙って攻撃。この間に3～4回までは斬れる

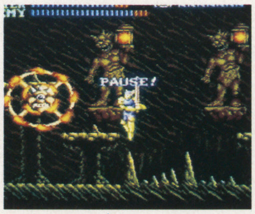

▲こちらに向かってこられる前に、ジャンプして上に誘導してしまおう

▲中央までやってきて弾を吐くが、この位置にいる限り、当たることはない

▲あとはこの手順のくりかえし。もっともあっけなく倒せる相手なのだ

わたしも
したい。
ハッカーファミコン用ROMカセット
予定

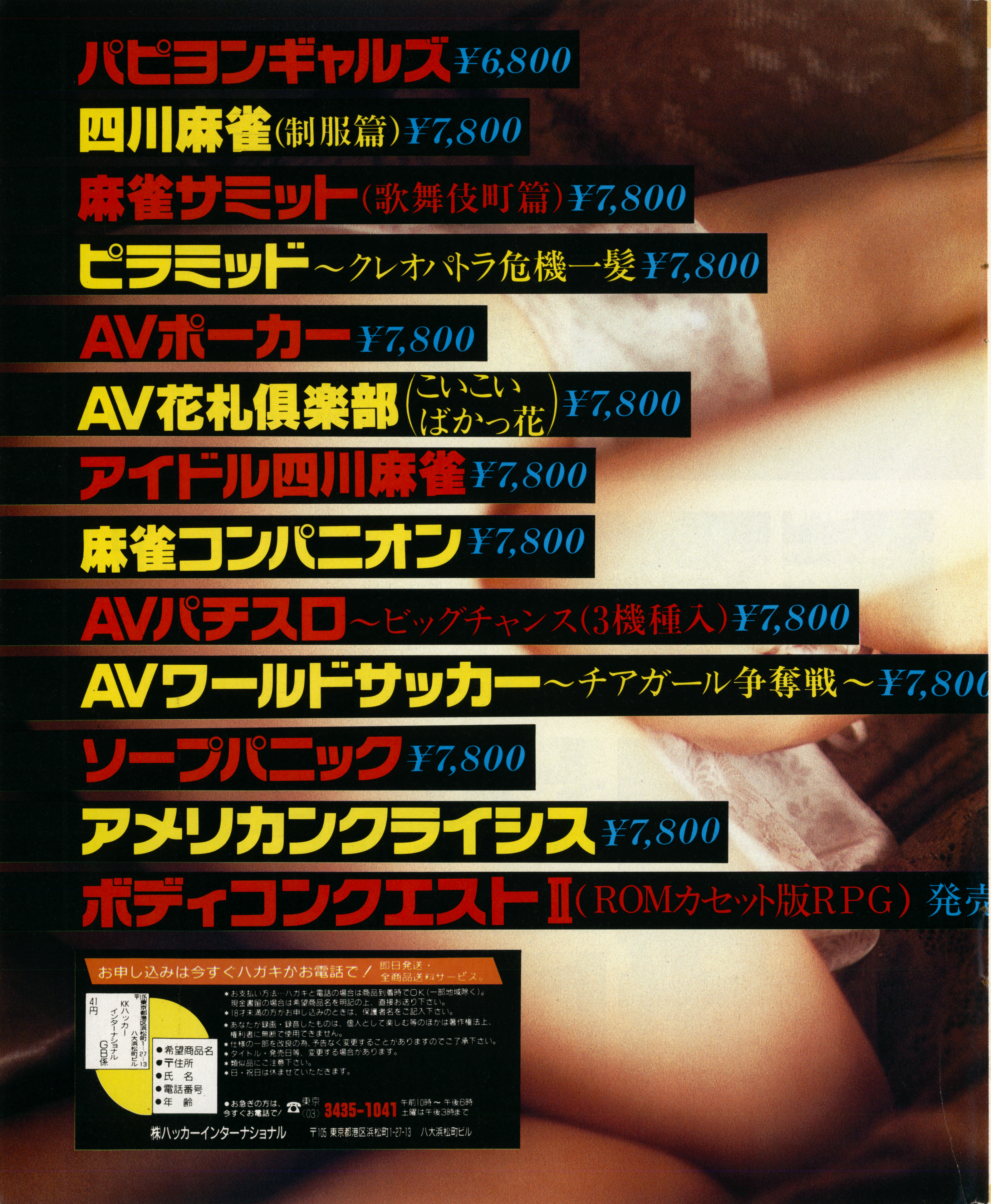

パピヨンギャルズ ¥6,800
四川麻雀(制服篇) ¥7,800
麻雀サミット(歌舞伎町篇) ¥7,800
ピラミッド～クレオパトラ危機一髪 ¥7,800
AVポーカー ¥7,800
AV花札倶楽部(こいこい ばかっ花) ¥7,800
アイドル四川麻雀 ¥7,800
麻雀コンパニオン ¥7,800
AVパチスロ～ビッグチャンス(3機種入) ¥7,800
AVワールドサッカー～チアガール争奪戦～ ¥7,800
ソープパニック ¥7,800
アメリカンクライシス ¥7,800
ボディコンクエストII(ROMカセット版RPG) 発売
お申し込みは今すぐハガキかお電話で! 即日発送・全商品送料サービス。
41円
〒105 東京都港区浜松町1-27-13 八大浜松町ビル
KKハッカーインターナショナル GB係
●希望商品名
●〒住所
●氏 名
●電話番号
●年 齢
＊お支払い方法…ハガキと電話の場合は商品到着時でOK(一部地域除く)。
現金書留の場合は希望商品名を明記の上、直接お送り下さい。
＊18才未満の方がお申し込みのときは、保護者名をご記入下さい。
＊あなたが録画・録音したものは、個人として楽しむ等のほかは著作権法上、権利者に無断で使用できません。
＊仕様の一部を改良の為、予告なく変更することがありますのでご了承下さい。
＊タイトル・発売日等、変更する場合があります。
＊類似品にご注意下さい。
＊日・祝日は休ませていただきます。
●お急ぎの方は、今すぐお電話で! ☎東京(03) 3435-1041 午前10時～午後6時 土曜は午後3時まで
㈱ハッカーインターナショナル 〒105 東京都港区浜松町1-27-13 八大浜松町ビル

アミューズメント クラブ

AMUSEMENT CLUB

キャメルGP

Camel Grand-Prix

Vol.3

気分はF1レーサー！君はセナかプロストか

F1開幕まであと1ヵ月。ああ待ちきれないよォー、とバッカスKがあんまり吠えるので、今回は彼とともに、ゴーカートレース場「キャメルグランプリ」に行って来たぞ。

ここは遊園地のゴーカートと違って、かなり本格的なレースを楽しむ所。正式には「アメリカンプロトラック」と呼ばれるマシンを使っている。ぶつけても平気な強化プラスチック製だ。コースは一周約140mで、2本のストレートと4つのコーナーで構成された一見簡単なもの。レースではこれを10周する。同時スタートは6～10台くらいだ。

さて、いよいよレース本番！マシンに乗りこむと、いきなり背中がゾクゾクする。コックピットから見るコースは迫力満点。ええっと、右がアクセルで左がブレーキだったよな。よし、準備OKだ。

シグナルがグリーンに変わってスタートすると、すぐに第1コーナーが迫ってくる。えいっとハンドルを切ったはいいが、なぜかずるずるタイヤが滑ってうまく曲がれない。マジかよおと叫びつつ、それでも意地でアクセルを踏みこんでいたらあっけなくスピン。悔しいの悔しくないのってハンパじゃないぞお。

▲整然と並んだドライバー達に、熱い闘志と鋭い緊張感がみなぎる！

▲レース中は大型の電光掲示板に1位から6位までのラップ情報が表示される。ギャラリーもドライバーも盛り上がるぞ

▲レース前「俺はセナのように華麗に走る」と大見栄をきったバッカスKだが…
◀やあいやあい、どうしたへたくそおっ

▲路面はわざと滑りやすくしてあるためコーナー付近ではアクシデントが続出。見てるだけでも面白い

写真／田上智士
文／大久保良重

PRESENT!

このコーナー初の読者プレゼントだ。キャメルＧＰのオリジナルグッズ（帽子５名・ワッペン10名・ステッカー20名・キーホルダー20名）とペア招待券を50名にどーんと贈っちゃうぞ！　希望者は欲しい品名と住所・氏名・年令を書いて、ゲームボーイ編集部「キャメルＧＰ」係まで。コーナーへの意見・感想も待ってるぞぉい。

▲こんな気軽なホットドック車もあって、いかにもオールドアメリカンっぽい

▼レース合間にコーヒーブレイク。「キャメルカフェ」はおしゃれなレストラン

▲ちょっと休憩して、ゲームコーナーで作戦タイム。もちろん置いてあるのはレーシングゲームだ

レース終了後には自分の順位・タイム・ベストラップ等が書かれたデータシートが渡される。これはコンピューター計測なので、かなり細かくて正確。だからつい、満足のいく結果が出るまで何度でもトライしたくなってしまう。取材で行った手前、そこはグッとこらえたけどさ。

こうして、白熱のバトルと何枚かのデータシートに未練を残しながら、私達はサーキットを後にした。今度来る時は絶対にトップを取ってやると川口の夕焼けに固く誓ったのは、きっと私だけではあるまい。

▲データシートを受け取るカウンター。友達との勝敗をはっきりさせるにはとても役立つぞ

えりぬきよりぬきのサーキット達

Formula－club

神奈川県海老名市門沢橋2668－17
☎0462－38－5212（代表）

ここはちょっと大人向き。普通免許が必要なんだ。だから最高速度も120km／hと普通車なみ。福岡と長野、茨城にもコースがある。11：00～22：00営業。

キャメルグランプリ

埼玉県川口市弥平３－５－23
☎0482－22－0800

本文で紹介したサーキット。１レース10周で500yen。水曜日は貸しきりのため定休日。営業時間は12：00～23：00まで。川口駅からバスに乗って弥平でおり、徒歩３分ほどの所にある。

スリックカート神奈川

神奈川県綾瀬市早川808－１
☎0467－78－5532

小田急線・海老名駅下車。ここでは乗車資格があり、身長130cm以上が原則。１回３分のレースで500yen。Ａ級からＣ級までのライセンスの発行もしてくれる。11：00～22：00営業。

TOKYOサーキット

東京都板橋区坂下１－22－10
☎03－3965－0880

都営三田線・志村三丁目下車。140cc５馬力で最高速度は40km/h。高校生以上は１回500yen。女性と中学生は２回で500yen。路面は滑りやすく、迫力のバトルが楽しめる。12：00～22：30。

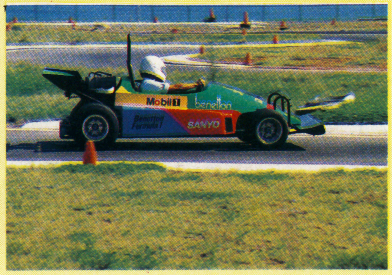

マリブグランプリ

神奈川県足柄下郡湯河原町吉浜鶴巻田1576－1
☎0465－62－1972

ＪＲ湯河原駅下車。基本的には普通免許が必要。でもミニヴィラージカーなら講習を受ければ乗れる。タイムトライヤル方式。雨天中止の場合もある。入会金などは要問合わせ。10：00～19：00。

ビッグバン・サーキット

神奈川県大和市大和東２－４－３
☎0462－64－5035

相模鉄道・大和駅下車。サーキット以外にも各種施設を備えた総合レジャーランドだ。１レース10周で500yen。毎月第３日曜日にはグランプリもあるからリキが入る。10：00～23：00営業。

NEO·GEO インフォメーション

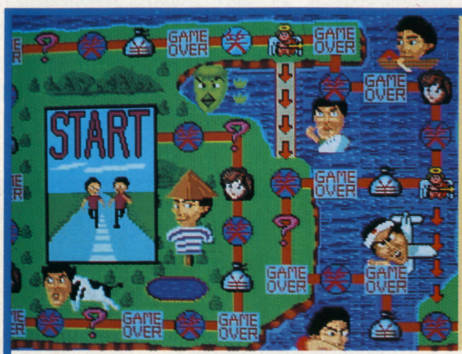

キミはノリちゃん派?カマオ派?
いよいよ彼らと雌雄を決する時が来た。
麻雀&スゴロクによる大激闘。
マリアの笑顔もリエコのふんどしも、
そしてファンファン大将も待っているぞ。
さあ、そのパイを手にして
早くゲームをスタートしようじゃないか。

レンタル日未定	アーケード1月15日登場

役マン連発で勝ち進めぇ〜!

のりちゃん? OR カマオ?

勝負の決めテは雀才なのだ

人気TV番組の題名とキャラが登場するゲームだが、内容はスゴロクタイプのマップをゴールまで進むというもの。といっても、サイコロを振るのではなく、対戦相手とマージャンをして勝った翻数だけ進み、同時に負けた翻数だけ戻る。すなわち麻雀ゲームとスゴロクゲームが鮮やかにドッキングしたシロモノなのだ。

対戦者はのりちゃんとカマオ。どちらかを選んで激戦を展開する。もちろん同じ相手で最後まで戦うのだ。

▲多少落ちついたタイプのののりちゃん。思索派なのかな?

▲カマオの負けた光景。11翻勝ちは11コマも進めるんだ

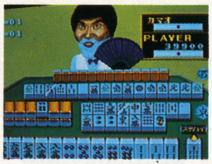

▲カマオはいいパイをとってニヤリ。センスが怪しいが…

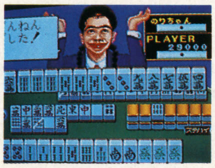

▲「ざんねんでした!」おトボケの表情は憲武っぽい

▲ウッへ〜、またしても出た。カマオのオンナことば

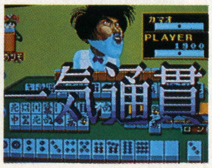

▲ギョエ〜、一気通貫!カマオの髪は逆立っているぞ!!

▲最初は顔を見て相手を選ぶ。う〜ん、甲乙つけがたいぞ

ビックリ箱のような面白ゲーム

ゲームは、もちろん麻雀そのものだけでなく、スゴロクのマスごとにたくさんのイベント、アイテムがある。「イベントのマス」はのりちゃんとカマオの色々なお笑い提供。エッチな画面は「女の子のマス」。「ジョッカー隊のマス」は、大切なアイテムがとられてしまう。情け無用でゲームオーバーになったり、逆にゴールに特進できるマスもあるから油断がならない。

一方、アイテムの方も「リエコのふんどし」「マリアの超だいたん」などドッキリものや、「チビダーカプセル」「ファンファンリーチ棒」など、人気キャラがそのまま登場するものも。まさに「何が飛び出すかわからない」ビックリ箱ゲームだ。

お楽しみ!?マス&アイテム

▲ファンファン大将は、リーチ棒男を呼んでくれる

▲いかん、これはアイテムを全部盗むジョッカー隊だ

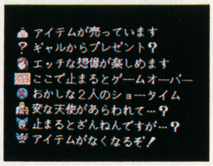

▲ここではいろいろなマスの説明。よ〜く読むのだ

▲CONTINUE(続く)口元に数字が出ている

▲イヤッホー♡満里奈……もといマリアちゃんが出た

▲アイテムを買うところ。買えるときに買っとこう!

©1991 SNK CORP. ©MONOLITH

平和立国の資源を守れ！

「F国」から膨大な地下資源が発掘。
しかし「I国」と「D国」がそれを狙う。
平和立国には、強力兵器が乏しい。
だから、キミが「F国を救わねば……」

GHOST PILOTS

レンタル日未定	アーケード1月25日登場

ゴーストパイロット

▲ゲームの始まり。上段の両サイドがアベレージ。中央が過去の最高点

「I国」と「D国」を戦いのロマンで駆逐！

2人同時プレイ可能の、本格派戦争シューティングとして登場したのがこのゲーム。

194×年、つまり第2次世界大戦終盤が舞台だ。ある南米の平和な小国「F国」で、膨大な量の各種地下資源が発見されると、その資源欲しさに、「I国」と「D国」が侵略を始めた。

もちろん、「F国」もそのままでいられるわけがない。だが、平和立国であったため、兵器にはこれといったものがない。全ては熟練兵士の腕に頼るしか方法はなかった。

そこでキミが戦闘に立ち上がる。「F国」を守るべく、「I国」と「D国」の軍隊を駆逐し、同時にそれらを影で操っている、真の強大な戦闘国家をも見つけ出さねばならない。「F国」はキミの力を必要としているのだ。今こそ、戦いのロマンを放射状に発散しようじゃないか。

迫力画面で大熱闘

ステージは全部で14。2つの国との戦いがそれぞれ1つのゲームとして成り立っているのだ。戦い方には地上戦と空中戦、どちらかをメインとする方を選択。画面はいずれにしても、かなりの迫力をもっている。思う存分戦えるだけの舞台設定になっているのが嬉しいね。

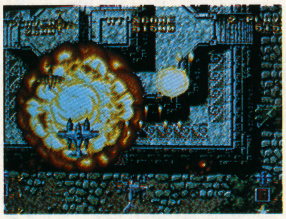

▲ドガーン。空中戦のダイゴ味は、こんなところにあるといえる

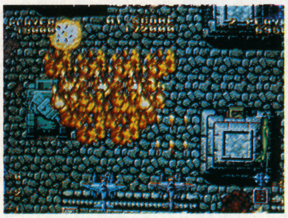

▲こんな派手な爆撃シーンも。2プレーヤーはアイテムが2と表示

▲2プレーヤーは、この時点で残機ゼロの表示が出ている

©1991 SNK CORP

予言が勝つか現世が勝つか

400年前に放たれた乱世の予言
そしてそれを裏付ける不吉な前兆……
現世の人々もこうなりゃ負けられない！
戦士達が1つになり巨大な敵を迎え撃つ。

戦国伝承 SENGOKU DENSYO

レンタル日未定	アーケード2月12日登場

戦国伝承

乱世の世界を呼ぶ者との異次元スペクタクル！

「これから400年後、再び乱世の世界が戻って来る……」

その予言が伝えられてまさしく400年後、突如ワシントン上空に城が出現し、その回りの物・人を問わず消滅。これがゲームの始まりだ。

予言を受け継いだ人々も、ただおとなしくはしていない。その不吉な敵と戦う為に優秀な戦士達を育成。彼らはその時が到来した時、互いにひとつになって巨大な敵と戦える特殊な能力を身につけていた。

そんな異次元ムード漂う壮大なスペクタクルが、ゲーム上に展開される。手に汗握る戦いではないか。

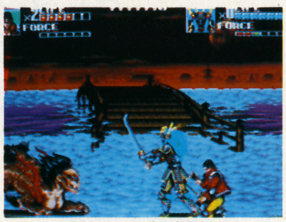

▲戦いは、「通常世界」と「異世界」の、異次元の舞台をもっている

▲和洋折衷ともいえるような画面。ここにもゲームの面白さがあるのだ

©1991 SNK CORP

新作メガトン情報

ギャグアクションの決定版

おぼっちゃまくん

PCエンジン
ナムコ
発売日未定
価格未定
カートリッジ

マンガ・TVアニメの超人気者遂に登場!!

ご学友を助けるために おぼっちゃま張りきる

世界を手中にする巨大財閥の「御坊(おぼう)コンツェルン」その御曹司がおぼっちゃまだ。例のごとく何かしらポーズをつけながら「茶魔語」を爆発させる。そのおぼっちゃまが、今回はさらわれた「ご学友」の柿野くんや沙麻代ちゃんを助け出すためにフントウする。(フンは糞ではなく奮なのだ)

▲とうとう登場!あの上流階級ギャグがPCエンジンの世界で大暴れだ!!

▼ストーリーの中では、あのおとうちゃまも登場。この迫力ある画面ばかりにはいささか負けそう

▲ジャンジャジャーン。おぼっちゃまのギャグ「ちょっと、まつぼっくり」が意味もなく登場!

無限大パワー! おぼっちゃまの2大攻撃

おぼっちゃまは、基本的に2通りの攻撃スタイルをもっている。ひとつは踏んづけて倒す方法、もうひとつはラッキョを投げつける方法だ。どちらも単純な攻撃だが、だからといって甘く見てはいけないよ。なにせ、おぼっちゃまの力は無限大なのだから……。

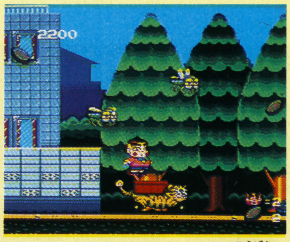

▲おぼっちゃまの踏んづけ攻撃。泣きながら「とらック」は逃げていくのだから効果はあるのだ

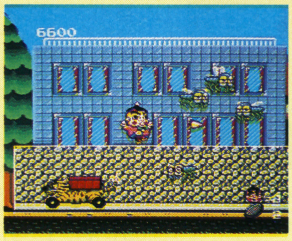

▼「さいならっきょ」のポーズでラッキョを投げつけると、しつこい「しつこか」も一撃でダウン

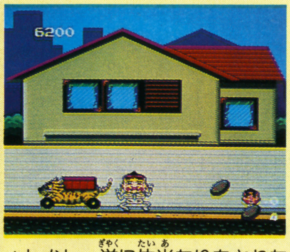

▲しかし、逆に体当たりをされたり、敵の弾に当たったりするとミス。でも茶魔ポーズでフォロー

たくさんのアイテムは楽しんでゴールへ近づけ

マップ上にはいろいろなアイテムがある。リンゴや亀、お助け軍団、おとうちゃま、名菓いたらきなど。ひとつひとつ大切にクリアしていこう。

▲このおぼっちゃまのむずかしい表情に注目しよう。「おはヨーグルト」とギャグをとばしたところ

▶「身我割成高(みがわりなりたか)」というキャラが、おぼっちゃまをちゃーんとガードするのだ

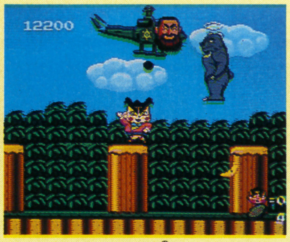

▲おとうちゃまが乗っているのは自家用戦闘ヘリ。さーすが!天下一の金持ちはやることが違うね

たくさんのステージから おぼっちゃまの魅力発散

ステージも多彩だ。富士チャマーハイランド、水中、古墳周辺、洞窟など。広大なロケーションのもとで、思う存分おぼっちゃまを暴れさせてくれ!

▲ここは古墳周辺。おぼっちゃまが犬に化けているが、ここでのギャグは「こんにチワワ」だって

▼洞窟ステージでおぼっちゃまの近くにいるのは「怖賀(こわが)リータ」。臆病者なんだよなあ

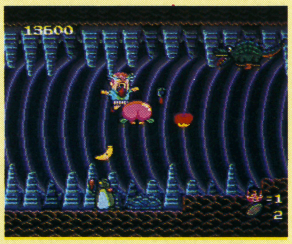

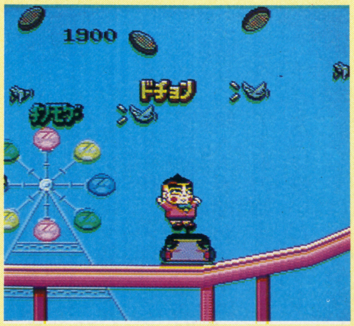

▶富士チャマーランドのジェットコースターだ。「カナシバリヤ」を相手に戦っている最中でアル

©小林よしのり・小学館・テレビ朝日 ©PACK-IN-VIDEO

三国志で戦いが……

天地を喰らうⅡ～諸葛孔明伝～

ファミコン
カプコン
3月発売
¥8,500円
カートリッジ

▲これが3人の主要人物。男らしさが売りといえる

3人が乱世を治める

ご存知原作は、本宮ひろ志の人気コミック「天地を喰らう」。今回が第2弾だ。もち論今回も、原作のイメージにそってゲームのストーリーが作られている。

時は後漢時代の末期。黄巾賊の乱によって荒廃した世の中を救うために、劉備玄徳と関羽、張飛の3人が黄巾賊退治に立ち上がるのだ。そして乱世を治めながら、天才軍師、諸葛亮孔明を知り迎える。それによって、なおいっそう強力な部隊として中国の平定を目指していくのだ。壮大かつ劇的な歴史ドラマで、相争う戦国絵巻の迫力をこれでもかこれでもかと魅せてくれるのがうれしい。

1800年前の中国で相争う戦国絵巻

3人の義兄弟 それが主人公

今回のポイントも、やはり主役が様々な策略を駆使しつつ戦っていくスリル。各地の有力な武将が仲間になってくれるシステムもあり、今回は200名を超える助っ人が登場するから賑やかだ。

劉備、関羽、張飛、この3人の主人公が義兄弟として中国統一を目指していくプロセスは見ものだぜ！

▶見よ。この迫力ある戦いのシーン。圧巻だ！

▶血しぶきにもすさまじさが感じられるねえ……

勝てば官軍 経験値アップ

ゲーム方法を見ると、フィールドタイプのRPG。歩いていると突然敵の武将が出現し、そこから戦闘シーンに切り替わる。RPGにつきものの、経験値やお金などアベレージだってちゃんとある。戦いに勝って戦利品を巻き上げ、それで新たな武器を買っていくフローは現実の姿そのものだ。

パワーアップ Ⅱは迫力満点

「ところで、Ⅰとはどう違うんですか？」まずパワーが違う。戦闘シーンはキャラが自在に動き、戦場にも背景がシッカリ入ってリアリティが出てきた。陣形といって、新しい戦いのモーメントも加わり、敵の武将も増えた。アイテムや防具だってたくさんある。さすが第2弾だけのことはある。

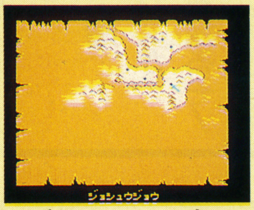

▲画面には、こんな絵も……。世界の一部の地図らしい

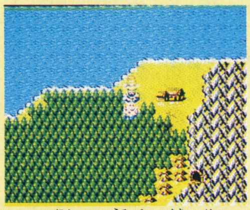
▲3人は、海辺の街を発見。水と緑がやけにきれいだね

▲劉備と張飛が出会う場所。2人は義兄弟の契りを交わす

▲攻撃だけでなく、自軍の戦力を読むことも大切なことだ

▲これがⅡで新しく加わった陣形。戦いはヒートアップ！

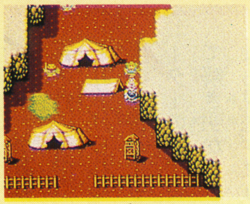
▲ポツポツ見えるのはサーカステントではなく住居なのだ

宇宙のコミカルアクション

じゃじゃ丸 銀河大作戦

ファミコン
ジャレコ
3月発売
価格未定
カートリッジ

ユニバーサルにアクションが広がる

正義の味方でお馴染みのじゃじゃ丸。今度は地球の悪者だけでは飽き足らずに宇宙へ飛び出したというからオドロキだ。侵略の危機にさらされた数々の惑星を救うというのが、そのストーリーだ。

キミはじゃじゃ丸やさくら姫を操って、様々な惑星や宇宙基地、ブラックホールなどの各ワールドを舞台に、武器と忍術で戦う。一定の条件を満たすと、「お助け魔獣」が出現してボスとの戦いの時に、じゃじゃ丸を助けてもくれるんだ。各ワールドのボスを倒して、それらを解放するのがゲームの目的になっている。

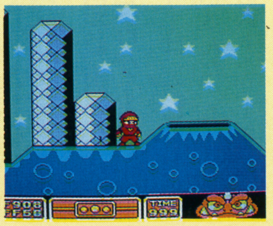
▼仁王立ちのじゃじゃ丸。気性の激しいキャラなんだのお～

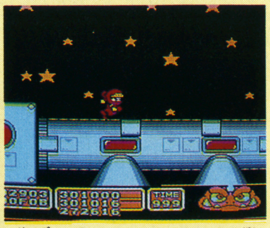
▲背後に見えるのはもちろん星。じゃじゃ丸は宇宙に出たのだ

©本宮ひろし／M&M／集英社 ©CAPCOM ©JALECO

16世紀の夢とロマン

大航海時代

ファミコン
光栄
3月発売
¥14,200円(CD付)
カートリッジ

これがメインタイトル音楽ゲームの始まりだ

CD付で第6弾 臨場感たっぷり 楽しさも満点！

面白ゲームは数多くあれど、WITHサウンドといえば光栄。中でもこのゲームはミュージックがゲーマーの心を打つ一押しモノだ。

まずオープニングで「果てしない航海」。そこから「セイレンの歌」「中世のこだま」「オリーヴの風」など洋モノっぽいサウンドで楽しませ、エンディングで「7つの海」と計11曲。けしてBGMなどと軽視はできないぞ。菅野よう子の作。編曲にKIPROJECTの演奏。音楽だけでなく歌声が入るものもあり（エンディング）かなり力を入れていることがわかるハズ。

果てしなき航海の始まり

RPGの世界で大航海からロマンを探せ！

舞台は、16世紀初頭。金銀財宝や土地を求めて、男たちが次々と海へ乗り出していった時代の話だ。キミはポルトガル人の冒険者となって貿易をする。そして最後には、同国の最高爵位を獲得するのだ。RPGらしい重層的ストーリーだぞ。

酒場、港……プロセスがカギを握るぞ！

ゲームの流れをのぞくと、たとえば酒場、港ごとの交易などを財貨や情報を得る。国王から勅命が下り、それを見事に遂行すれば爵位など、ポイントは多数。いうまでもなく、その一つ一つの消化の仕方がゴールへのカギになっているのだ。

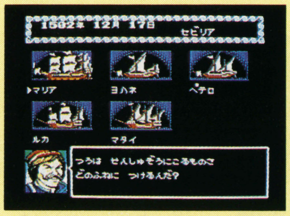

▶セリフ付の選択肢。RPGならではの絵

▶酒場では情報収集、船員募集などを行う

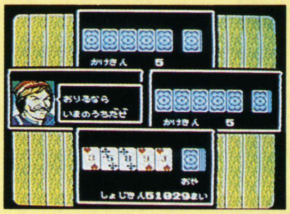

▶所持金も右のようにわかりやすく出る

▶キャラクターごとのアベレージを確認

ナディアの魅力に迫れ！

ふしぎの海のナディア

ファミコン
ナムコ
3月発売
価格未定
カートリッジ

出生の秘密が今、解き明かされる

ナディアの秘密 出生と宝石とは……

胸にブルーウォーターの宝石をかけ、ライオンのキングと船着き場をかけていくのが主人公のナディア。そう。NHK人気アニメ「ふしぎの海のナディア」のヒロインだ。それを追っていくのが彼女に一目惚れしたジャン。そして彼女を付け狙う悪党3人組のグランディス達も……。悪党の狙いはブルーウォーターか。ワナがあちこちにはりめぐらされ、そのつど烈な戦いがくり広げられる。ナディアの出生の秘密とともに、ブルーウォーターの謎がこのゲームによって解き明かされる。ナディア派なら見逃がせない！

誰もが目を見張る興趣たっぷりゲーム！

ストーリーは、全部で6章からなっているんだ。もちろんTVアニメのストーリーが基調さ。それにナムコ独自の壮大なスケールが加わる。

舞台は1889年のパリに始まり、エッフェル塔や見知らぬ島、それにエジプトやはたまた深海、空中と派手に繰り広げられ、その時々がそれぞれ見どころ十分なのだ。

「ボクはナディアをTVで観たことないんだけどな」中にはそういう人もいるかもしれないが、もちろんそんなことでゲームの興味は少しも減りやしない。ナディアの豊かな表情や仕草、雰囲気はきっと楽しみ、目を見張らせること受けあいだ。また、4人までのパーティを組めるのでゲームの幅もグッと広がっているよ。

さあ、ナディアファンの人も、これからそうなりたい人も、チャレンジしてはしかがかな？

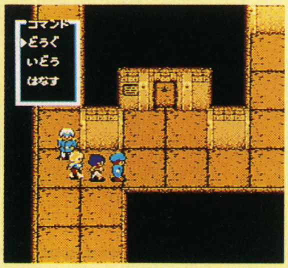

▲動きもきびきびしていて、ゲームに意欲的に取り組めるんだ

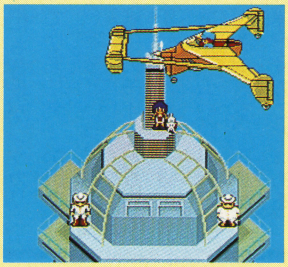

▲ね？ TVのアニメがそのままファミコンにきたみたいだろ？

▲キャラが輝いて見えるのは、セリフもアニメそのものだからさ

©KOEI ©1989 NHK／総合ビジョン／TOHO ©1991 NAMCO LTD.

ついに誕生!!

1か月の訓練で0.2から1.0への可能性も!

©1987 BERESFORD, VISION THERAPY INCORPORATED ★アメリカ視力回復協会編

視力回復 トレーニング講座

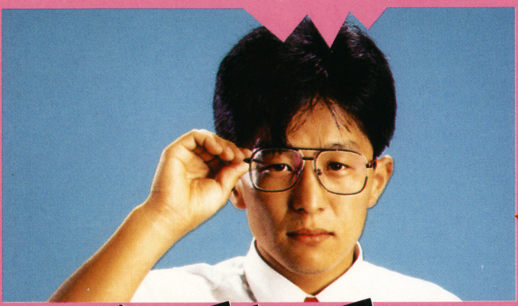

●器具や薬は使いません。視力回復の理論を築いたベイツ式訓練法によりあなたの眼は救えます!!

視力0.1以下の近視でも、あきらめるな!老眼、乱視も訓練しだいで、回復し正常になります!

視力でお困りのあなたに朗報です。自宅にいながら、訓練ができる視力回復の最新プログラムがアメリカから上陸し、今全国にスゴイ反響です。もともと近・乱・遠視・老眼などは眼の病気ではなく、網膜の像の焦点が合わないために起る視覚的な現象です。当講座は全米で約43万キットを販売し実績をあげた画期的な《トレーナーシステム》を採用し、眼の自然回復力を強化しながら、短期間に効果を上げ、あなたの眼を救います!

ラクラク安心トレーニングでわずらわしいメガネ・コンタクトはサヨーナラ!

視力の衰えの原因は緊張やストレスです。当講座ならそれらをときほぐし、視力を強化する25のトレーニングメニューに従い、『朝晩20分、1か月』続けるだけでムリなく楽しく、目標を達成できます。

特に10代から20代の方々の近視には効果絶大でなるべく早く実行に移したいものです。そのまま放置しておくと、ますます悪化しますし、メガネやコンタクトに、頼っているのでは一生のハンデです。

あなたも驚異の方法を体験してみませんか!

アメリカから上陸。全米で43万人が体験し絶賛!!最新理論に基づいた画期的なトレーニング方法。全25パターンを遂に公開!!

●当プログラムの開発者のご略歴

ユージン クォーリー博士

●ユージンクォーリー博士 カリフォルニアを中心に視力眼科博士として視力回復法と科学的な眼の研究、実際の訓練指導を続け、このプログラムの開発に努めた。

●ベレスフォード博士 レスター大学の理学・哲学博士号をもつ英国の科学者。現在アメリカの科学発展協会会員で、米国検眼振興協会でご活躍中。

※当講座は緑内障や白内障など、眼の疾患を治療するものではなく、これらの視力障害の方は専門医にご相談ください。

案内書無料急送

●ハガキの書きかた

41円

〒166 東京都杉並局 私書箱44号 日本視力回復協会 A305係

〒166 東京都杉並区成田東4-36-15 日本視力回復協会

「案内書送れ」
●〒住所
●氏名●年令
●電話番号

お急ぎの方はお電話でどうぞ!!

東京03-3318-6111(代表)

●受付 朝9時30分~夜9時(年中無休)

ゲームボーイ 3月号
1991年3月1日発行 (毎月1回1日発行) 第6巻第3号 (通巻63号)
1986年10月22日第三種郵便物認可
発行人／若狭駿介 編集人／東本人志
マガジンボックス
〒162 東京都新宿区山吹町331 DIABOX 編集部 ☎03-3226-0867
定価360円 (本体価格350円)

HANDY GAME MACHINE ゲームボーイ
GAME BOY™

Nintendo®

F1レースの4PLAYERSバトルはスゴイ!!

友達と4人で遊べるって、うれしいネ！

4人対戦型 F1レース®
DMG-F1A
税込価格 2,600円
(税抜価格2,524円)

F-1 RACE™

4人用アダプタ DMG-07
税込価格3,000円
(税抜価格2,913円)

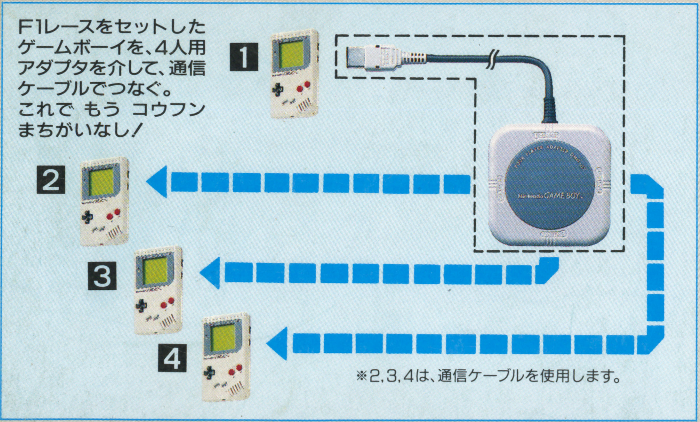

☆3タイプのゲームモード！
世界に点在する9つのサーキットに挑戦するGRAND PRIX。最速ラップに挑戦するTIME TRIALS。さらに、最高4人までの対戦プレイができるMULTI GAME。

☆バリエーションたっぷりの全14コース！
ダイナミックなコーナーやシケインを設定。

☆レースカーは2種類
それぞれに異なったセッティング。

☆バッテリーバックアップ機能

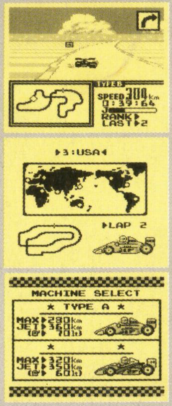

任天堂テレホンサービス 東京(03)3540-9999 大阪(06)210-9999 京都(075)525-3444 名古屋(052)586-3000 岡山(0862)55-2130 札幌(011)612-4144

任天堂株式会社 本社 〒605 京都市東山区福稲上高松町60番地 TEL.(075)541-6113 ©1991 Nintendo
東京支店 TEL.(03)3254-1781 大阪支店 TEL.(06)245-4155 名古屋営業所 TEL.(052)571-2506 岡山営業所 TEL.(0862)52-1821 札幌営業所 TEL.(011)621-0513

雑誌コード 03415-3 T4910341503367 Printed in Japan 印刷／大日本印刷 ©K.K.マガジンボックス